నేటి నుంచి ఎప్‌సెట్ పరీక్షలు

- ఆఖర్లో వచ్చారో.. ఐదారు నిమిషాలు కోల్పోయినట్టే
- వెరిఫికేషన్, బయోమెట్రిక్‌కు సమయం పట్టే అవకాశం
- ఈ తంతు పూర్తయితేనే పరీక్షకు అనుమతి
- నిమిషం నిబంధన కఠినంగా అమలు

హైదరాబాద్, ఏప్రిల్ 28 (నమస్తే తెలంగాణ) : ఇంజినీరింగ్, అగ్రికల్చర్, ఫార్మసీ కోర్సుల్లో ప్రవేశాలకు నిర్వహించే టీజీ ఎప్‌సెట్ పరీక్షలు మంగళవారం నుంచి ప్రారంభంకానున్నాయి. మంగళ, బుధవారాల్లో అగ్రికల్చర్ అండ్ ఫార్మసీ(ఏపీ) విభాగానికి పరీక్షలు జరగనుండగా, గురువారం విరామం ప్రకటించారు. శుక్ర, శని, ఆదివారాల్లో ఇంజినీరింగ్ విభాగానికి పరీక్షలు జరుగుతాయి. ఉదయం సెషన్‌లో 7:30 గంటలు, మధ్యాహ్నం సెషన్‌లో 1:30 గంటల నుంచే విద్యార్థులను పరీక్షాకేంద్రాల్లోకి అనుమతిస్తారు. నిమిషం ఆలస్యమైనా ఎట్టి పరిస్థితుల్లో పరీక్షకు అనుమతించబోమని ఎప్‌సెట్ కన్వీనర్ ప్రొఫెసర్ డీన్‌కుమార్, కో కన్వీనర్ ప్రొఫెసర్ విజయ్‌కుమార్‌రెడ్డి స్పష్టంచేశారు. అభ్యర్థులు వీలైనంత మేరకు ఆఖరులో కాకుండా గంట ముందుగా పరీక్షాకేంద్రాలకు చేరుకోవాలి. ఎందుకంటే వెరిఫికేషన్, బయోమెట్రిక్ నమోదుకు కాస్త సమయం పడుతుంది. ఆ తర్వాత కంప్యూటర్ కేటాయింపు, లాగిన్ కావడం, పాస్‌వర్డ్ నొక్కడానికి మరింత సమయం పడుతుంది. ఈ తంతు పూర్తయితేనే విద్యార్థులను పరీక్షకు అనుమతిస్తారు. మొత్తంగా 5 నుంచి 10 నిమిషాలు పట్టొచ్చు. సరిగ్గా పరీక్షా సమయానికే సర్వర్ ఓపెన్ అవుతుంది. అప్పటి నుంచే పరీక్ష ప్రారంభమైనట్టు లెక్క. ఈ నేపథ్యంలో విద్యార్థులు తొందరగా పరీక్ష కేంద్రానికి చేరుకోవాలి. అగ్రికల్చర్, ఫార్మసీకి 112, ఇంజినీరింగ్‌కు 124 సెంటర్లను ఏర్పాటు చేశారు.

కరెంట్ కోతల భయం..

ఎప్‌సెట్ పరీక్షకు కరెంట్ కోతల భయం పట్టుకుంది. పరీక్షను ఆన్‌లైన్‌లో నిర్వహిస్తుండటంతో కరెంట్ సమస్య పట్టిపీడిస్తున్నది. ఎండలు ముదిరిపోవడం, విద్యుత్తు వినియోగం పెరగడంతో ఎక్కడ ఏ సమస్య తలెత్తుతుందో.. ఏ ఉపద్రవం వచ్చిపడుతుందోనన్న టెన్షన్ అధికారులను వణికిస్తున్నది. నిరుడు కరీంనగర్ జిల్లా వాగేశ్వరి కాలేజీ సెంటర్‌లో కరెంట్ సమస్య తలెత్తింది. పరీక్ష మధ్యలో నిలిచిపోయింది. రెండు గంటలు ఆలస్యంగా కరెంట్ పునరుద్ధరించారు. ఈ నేపథ్యంలో ఈ సారి మూడు రకాల జాగ్రత్తలు తీసుకుంటున్నారు. మొదటిది విద్యుత్తు సరఫరా కాగా, రెండోది యూపీఎస్, మూడోది జనరేటర్. యూపీఎస్, జనరేటర్లు ఉన్న వాటిల్లోనే పరీక్షాకేంద్రాలు ఏర్పాటు చేశారు. పరీక్షల నేపథ్యంలో విద్యుత్తు కోతల్లేకుండా చూడాలని, అంతరాయం లేని విద్యుత్తు అందించాలని విద్యుత్తు సంస్థల అధికారులకు ఉన్నత విద్యామండలి, జేఎన్‌టీయూ అధికారులు లేఖలు రాశారు.

సివిల్ ఇంజినీర్‌కు టెక్నికల్ బాధ్యతలా?

ఏఈని ఈఆర్సీ టెక్నికల్ మెంబర్‌గా నియమించిన సర్కారు

హైదరాబాద్, ఏప్రిల్ 28 (నమస్తే తెలంగాణ) : తెలంగాణ విద్యుత్తు నియంత్రణ మండలి(ఈఆర్సీ) సభ్యుల నియామకం వివాదాస్పదమవుతున్నది. సివిల్ ఇంజినీర్‌కు టెక్నికల్ మెంబర్ బాధ్యతలు అప్పగించడమేంటన్న ప్రశ్నలు తలెత్తుతున్నాయి. ఈఆర్సీకి ఇద్దరు సభ్యులను నియమిస్తూ ప్రభుత్వం సోమవారం ఉత్తర్వులు జారీ చేసింది. టెక్నికల్ సభ్యుడిగా కే రఘు, ఫైనాన్స్ మెంబర్‌గా చెరుకూరి శ్రీనివాసరావును నియమిస్తూ జీవో-14విడుదల చేసింది. టెక్నికల్ సభ్యుడిగా నియమితులైన రఘు ట్రాన్స్‌కోలో ఎగ్జిక్యూటివ్ ఇంజినీర్‌గా సివిల్ విభాగంలో పనిచేస్తున్నారు. విద్యుత్తు సంస్థల డైరెక్టర్లకు ఉన్నత అర్హతలుండాలని చెప్పిన సర్కారు.. ఒక డివిజినల్ ఇంజినీర్‌ను ఈఆర్సీ సభ్యుడిగా నియమించడమేంటన్న ప్రశ్నలు ఉత్పన్నమవుతున్నాయి.

ముఖ హాజరుపై ఆందోళన వద్దు

- సమ్మర్ క్యాంపును ఉపయోగించుకోవాలి
- గిరిజన గురుకుల సంస్థల కార్యదర్శి సీతాలక్ష్మి

హైదరాబాద్, ఏప్రిల్ 28 (నమస్తే తెలంగాణ): ముఖ హాజరుపై వైద్య కళాశాల అధ్యాపకులు ఆందోళన చెందవద్దని డీఎంఈ డాక్టర్ నరేంద్ర కుమార్ పేర్కొన్నారు. సోమవారం ఆయన హైదరాబాద్‌లోని తన కార్యాలయంలో మీడియాతో మాట్లాడారు. దేశవ్యాప్తంగా అన్ని ప్రభుత్వ, ప్రైవేటు వైద్య కళాశాలల్లో మే 1 నుంచి ముఖ హాజరు అమలు కానున్నట్టు చెప్పారు. జాతీయ వైద్య కమిషన్ ఇటీవల సంబంధిత సర్క్యులర్ విడుదల చేసిందని తెలిపారు. యాప్ ద్వారా హాజరు ఇష్టం లేకుంటే కాలేజీల్లో ఏర్పాటు చేసే వాల్ మౌంట్ డివైజ్‌ల ద్వారా హాజరు వేసుకోవచ్చని తెలిపారు.

డీఎంహెచ్‌వోపై దౌర్జన్యం దారుణం

- పెద్దపల్లి ఘటనను ఖండించిన అసోసియేషన్

హైదరాబాద్, ఏప్రిల్ 28 (నమస్తే తెలంగాణ): పెద్దపల్లి జిల్లాలో మహిళా డీఎంహెచ్‌వో డాక్టర్ అన్నప్రసన్నపై ఓ ప్రైవేటు దవాఖాన సిబ్బంది దౌర్జన్యానికి పాల్పడటాన్ని ఖండిస్తున్నట్టు తెలంగాణ ప్రభుత్వ డాక్టర్ల అసోసియేషన్ తెలిపింది. సోమవారం టీజీజీడీఏ రాష్ట్ర అధ్యక్షుడు డాక్టర్ బీ నరహరి, రాష్ట్ర కార్యదర్శి లల్లూ ప్రసాద్ రాథోడ్, రాష్ట్ర కోశాధికారి డాక్టర్ ఆర్కే రాహుఫ్ ప్రకటన విడుదల చేశారు.

'దోస్త్'కు ఏమయ్యింది?

- ఇంటర్ ఫలితాలు వచ్చి వారం అయినా విడుదల కాని 'దోస్త్' నోటిఫికేషన్

హైదరాబాద్, ఏప్రిల్ 28 (నమస్తే తెలంగాణ) : డిగ్రీ ఫస్టియర్‌లో ప్రవేశాలు కల్పించే డిగ్రీ ఆన్‌లైన్ సర్వీసెస్ తెలంగాణ(దోస్త్) నోటిఫికేషన్ విడుదలపై సందిగ్ధత నెలకొన్నది. ఇంటర్ ఫలితాలు విడుదలై వారం రోజులు(ఈ నెల 22న) గడిచినా ఇంతవరకు దోస్త్ నోటిఫికేషన్ విడుదలకాలేదు. 'దోస్త్' విషయమై తెలంగాణ ఉన్నత విద్యామండలి, కొందరు అధికారుల మధ్య వార్ నడుస్తున్నట్టు ప్రచారం జరుగుతున్నది. దీంతో నోటిఫికేషన్ ఆలస్యమవుతున్నట్టు సమాచారం. డిగ్రీ ప్రవేశాలు మరింత ఆలస్యంకానున్నాయన్న ఆందోళనలు వ్యక్తమవుతున్నాయి.

మాడల్ టీచర్లకు పదోన్నతులు కల్పించండి

తెలంగాణ మాడల్ స్కూల్ టీచర్స్ అసోసియేషన్

హైదరాబాద్, ఏప్రిల్ 28 (నమస్తే తెలంగాణ) : వేసవి సెలవుల్లో మాడల్ స్కూల్ టీచర్లకు పదోన్నతులు కల్పించాలని తెలంగాణ మాడల్ స్కూల్ టీచర్స్ అసోసియేషన్ విజ్ఞప్తిచేసింది. సోమవారం రాష్ట్ర అధ్యక్షుడు భూతం యాకమల్లు, ప్రధాన కార్యదర్శి దొడ్డ ఆంజనేయులు విద్యాశాఖ కార్యదర్శి డాక్టర్ యోగితారాణాను సచివాలయంలో కలిసి వినతిపత్రం సమర్పించారు.

గురుకుల విద్యార్థులకు
పుస్తకాలు విరాళమివ్వండి

దాతలు, విద్యాభిమానులను కోరిన సెక్రటరీ అలుగు వర్షిణి

హైదరాబాద్, ఏప్రిల్28 (నమస్తే తెలంగాణ): గురుకుల విద్యార్థుల్లో పుస్తకపఠనాన్ని పెంపొందించేందుకు 'షాట్ ఔట్ ఫర్ చిల్డ్రన్స్ బుక్స్' పేరిట కార్యక్రమాన్ని చేపడుతున్నట్టు టీజీఎస్ డబ్ల్యూఆర్ సెక్రటరీ అలుగు వర్షిణి వెల్లడించారు. విద్యార్థులకు నూతన పాత పుస్తకాలను విరాళంగా అందించాలని దాతలను కోరారు. సరూర్‌నగర్ పాఠశాల, గౌలిదొడ్డి సెంటర్ ఆఫ్ ఎక్సలెన్స్‌లో ఈ కార్యక్రమాన్ని ప్రారంభిస్తున్నట్టు, దాతలు 8919493096, 7702228608 నంబర్లలో సంప్రదించాలని సూచించారు.

టీచర్లకు ఐదు రోజుల శిక్షణ

హైదరాబాద్, ఏప్రిల్ 28 (నమస్తే తెలంగాణ) : రాష్ట్రంలోని సర్కారు బడుల్లోని టీచర్లను ఐదు రోజులపాటు పాఠశాల విద్యాశాఖ శిక్షణ ఇవ్వనున్నది. రాష్ట్ర స్థాయి రిసోర్స్‌పర్సన్లకు మే 5 నుంచి 9, మండల రిసోర్స్‌పర్సన్లకు మే 13 నుంచి 17 వరకు, స్కూల్ అసిస్టెంట్లు, ఎస్జీటీలకు మే 20 నుంచి 24 వరకు శిక్షణ ఇస్తారు.

ఎస్సీ గురుకుల బ్యాక్‌లాగ్ సీట్ల ఫలితాలు విడుదల

హైదరాబాద్, ఏప్రిల్28 (నమస్తే తెలంగాణ): టీజీఎస్‌డబ్ల్యూఆర్ఐఎస్ పరిధిలోని గురుకుల పాఠశాలల్లో 6 ,7, 8, 9 తరగతుల్లో ఖాళీ సీట్ల భర్తీకి నిర్వహించిన పరీక్ష ఫలితాలు విడుదల చేసినట్టు సొసైటీ సెక్రటరీ వర్షిణి సోమవారం వెల్లడించారు. సంబంధిత వెబ్‌సైట్‌లో విద్యార్థుల జాబితా చూసుకోవాలని తెలిపారు.

కేసముద్రంలో కొత్తగా పాలిటెక్నిక్ కాలేజీ

హైదరాబాద్, ఏప్రిల్ 28 (నమస్తే తెలంగాణ) : మహబూబాబాద్ జిల్లా కేసముద్రం ప్రాంతానికి కొత్తగా పాలిటెక్నిక్ కాలేజీ మంజూరయ్యింది. బాలురు, బాలికలకు రెసిడెన్షియల్ పాలిటెక్నిక్ కాలేజీని మంజూరుచేస్తూ ప్రభుత్వం జీవో-65 విడుదల చేసింది. మొత్తం ఆరు కోర్సులతో 2025-26 విద్యాసంవత్సరంలో కాలేజీని ప్రారంభిస్తారు. ఒక్కో కోర్సులో 60 సీట్లుంటాయి. కాలేజీ కోసం 94 పోస్టులు, రూ. 70కోట్లను ప్రభుత్వం విడుదల చేసింది. మరో 20-30 కాలేజీల ఏర్పాటు ప్రతిపాదనలు ప్రభుత్వం వద్ద ఉన్నాయి. మరో 14 పాలిటెక్నిక్ కాలేజీలకు పోస్టులు మంజూరుచేయాల్సి ఉంది.

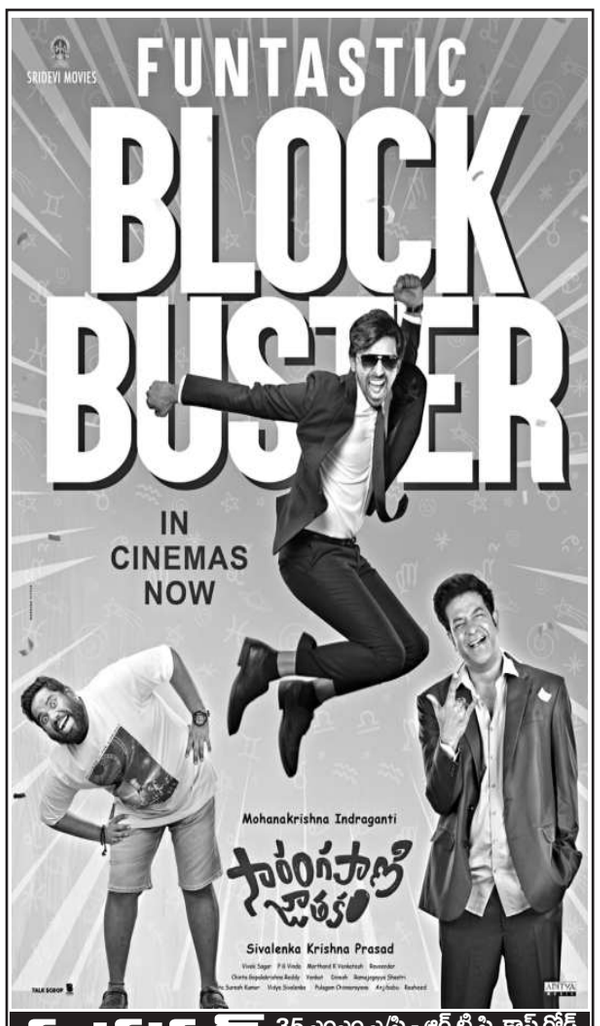

సుదర్శన్ 35 ఎంఎం ఎ/సి - ఆర్.టి.సి. క్రాస్ రోడ్స్
11.00,2.00,6.00,9.00
ENJOY 4K LASER PROJECTION & DOLBY ATMOS SOUND

రాజధాని డీలక్స్ - దిల్‌సుఖ్‌నగర్ 11.00,2.00,6.00,9.00
SVC శివశక్తి ఎ/సి - కాప్రా 11.00AM,6.00PM
ప్రసాద్ - ఎన్.టి.ఆర్.గార్డెన్స్ 10.25,12.55,3.25,8.30,11.00
PVR ఆర్.కె - బంజారాహిల్స్ 11.05,1.55,7.40,10.30
PVR పెంట్రల్‌మాల్ - పంజాగుట్ట 11.10,2.00,7.40,10.30
PVR ఇన్‌ఆర్బిట్‌మాల్ - మాదాపూర్ 10.25,2.20,5.10,8.00,10.50
PVR నెక్సస్ మాల్ - కూకట్‌పల్లి 11.10,2.00,4.50,7.40,10.30
PVR గలేరియా - పంజాగుట్ట 11.00,1.50,4.40,7.30,10.20
PVR పీవిఆర్ - ఎర్రమంజిల్ 11.30,2.20,5.10,8.00,10.50
PVR పీవిఆర్ - మూసారంబాగ్ 11.00,1.50,5.00,7.40,10.50
PVR ప్రెస్టన్ ప్లేమ్ - గచ్చిబౌలి 10.30,1.20,7.30,10.20
PVR ఐకాన్ - హైటెక్ సిటీ 11.00,1.50,7.40,10.30
PVR ATRIUM మాల్ -గచ్చిబౌలి 11.10,2.00,7.10,10.10
PVR PRISM మాల్ - గచ్చిబౌలి 11.10,2.00,8.10,11.00
Cinépolis లులు మాల్ - కూకట్‌పల్లి 10.25,12.55,3.25,8.30,11.00
Cinépolis CCPL - మల్కాజ్‌గిరి 11.30,2.20,5.10,8.00,10.50
Cinépolis డి.ఎల్.ఎస్ - ఉప్పల్ 11.30,2.20,5.10,8.00,10.50
Cinépolis మంత్రామాల్ - అత్తాపూర్ 11.30,2.20,5.10,8.00,10.50
తారకరామ ఎ/సి - కాచిగూడ 11.00,2.00,6.00,9.00
ప్రశాంత్ ఎ/సి - సికింద్రాబాద్ 11.00,2.00,6.00,9.00
ముక్తా సెన్సేషన్ - ఖైరతాబాద్ 11.30,7.00,10.00
గోకుల్ ఎ/సి - ఎర్రగడ్డ 11.00AM,6.00PM
తాక్కూరి ఎ/సి - ఇ.సి.ఐ.ఎల్ 11.00,2.00,6.00,9.00
మహాలక్ష్మి కాంప్లెక్స్ - కొత్తపేట్ 11.00,2.00,6.00,9.00
శ్రీరమణ కాంప్లెక్స్ - అంబర్‌పేట్ 11.00,2.00,6.00,9.00

SVC లక్ష్మి/ఇంద్రనాగేంద్ర - కర్మన్‌ఘాట్ 11.15,2.15,6.30,9.30
అర్జున్ ఎ/సి - కూకట్‌పల్లి 11.00,2.00,6.00,9.00
Cinépolis సుధ - శాలిబండ 12.00,2.50,5.40,8.30,11.20
Cinépolis టిఎన్ఆర్ ఎ/సి - కొంపల్లి 10.30,11.30,1.20,2.20,4.10, 5.10,7.00,8.00,9.50,10.50
INOX ఐనాక్స్ - బంజారాహిల్స్ 11.10,2.00,4.50,7.40,10.30
INOX జి.ఎస్.ఎమ్ - మదీనాగూడ 11.30,2.20,5.10,8.00,10.50
INOX ఎం.పి.మాల్ - కాచిగూడ 11.00,1.55,7.40,10.30
INOX సత్యవెక్లిన్ మాల్స్ - కవాడిగూడ 11.30,2.20,5.10,8.00,10.50
INOX అశోక ఎ/సి - వై.జంక్షన్ 11.20,2.10,5.00,7.50,10.40
మీరజ్ సినిమాస్ - దిల్‌సుఖ్‌నగర్ 11.40,2.30,5.20,8.10,11.00
మీరజ్ సినిమాస్ - ఐడిపిఎల్ 11.40,2.30,5.20,8.10,11.00
మీరజ్ సినిమాస్ - చందానగర్ 11.40,2.30,5.20,8.10,11.00
రాఘవేంద్ర - మల్కాజ్‌గిరి 11.00,1.50,4.40,7.30,10.20
లక్ష్మీనరసింహ - మియాపూర్ 11.00,1.50,4.40,7.30,10.20
AMB ఎఎంఆర్ - మౌలాలి 10.00,1.00,4.00,7.00,10.00
ఎంక్యూబ్ - అత్తాపూర్ 10.40,1.35,4.30,7.25,10.20
ఎఎఎ ఎ/సి - అమీర్‌పేట్ 10.35,1.05,4.30,7.20,10.30
AMB ఎఎంబి ఎ/సి - గచ్చిబౌలి 10.35,1.05,4.30,7.20,10.30

శ్రీరాములు ఎ/సి - మూసాపేట్ 11.30,2.30,6.30,9.30
వెంకటరమణపద్మావతి కాంప్లెక్స్ - కాచిగూడ 11.00,2.00,6.00,9.00
సినీ స్క్వేర్ - ఉప్పల్ 10.40,1.35,4.30,7.25,10.20
ఎం.జె.ఆర్ - నారపల్లి 10.40,1.35,4.30,7.25,10.20
జిపిఆర్ - కూకట్‌పల్లి 10.30,1.30,4.30,7.30,10.30
అపర్ణ సినిమాస్ - నల్లగండ్ల 11.00,1.55,4.55,7.55,10.55
ఏషియన్‌రాఖిక - కాప్రా 10.40,1.35,4.30,7.25,10.20
సినీప్లానెట్ ఎ/సి - కొంపల్లి 10.40,1.35,4.30,7.25,10.20
టివోలి - సికింద్రాబాద్ 11.10,2.00,4.50,7.40,10.40
లక్ష్మీకళ - మూసాపేట్ 2.30,9.45PM
శివగంగ - దిల్‌సుఖ్‌నగర్ 11.00,2.00,6.00,9.00
విజయలక్ష్మి - ఎల్‌బినగర్ 11.00,1.50,4.40,7.30,10.20
SHAH షా కాంప్లెక్స్ - చింతల్ 11.00,2.00,6.00,9.00
MOVIETIME ప్లైమాల్ - సనత్‌నగర్ 11.00,4.30,7.30,10.00
MOVIETIME ప్లాటినమ్ - గచ్చిబౌలి 11.45,5.15,8.00,10.55
సినీమార్ట్ - ఆర్.సి.పురం 10.40,1.35,4.30,7.25,10.20
జెపి ఎ/సి - చందానగర్ 10.40,1.35,4.30,7.25,10.20
విఎల్‌ఎస్ శ్రీదేవి - చిలకలగూడ 11.00,2.00,6.00,9.00
శ్రీప్రేమ 70 ఎ/సి - తుక్కుగూడ 11.00,2.00,6.00,9.00
ఏషియన్ స్వప్న ఎ/సి - కాటేదాన్ 11.00,2.00,6.00,9.00
సంతోష్ ఎ/సి - ఇబ్రహీంపట్నం 11.00,2.00,6.00,9.00
గణేష్ 70 ఎ/సి - శంషాబాద్ 11.00AM,6.00PM
ఏషియన్ ముకుంద్ - మేడ్చల్ 11.00AM,6.00PM

దేవి 70 - ఆర్.టి.సి. క్రాస్ రోడ్స్ 11.00,2.00,6.00,9.00
ENJOY 4K LASER PROJECTION & DOLBY ATMOS SOUND

విశ్వనాథ్ - కూకట్‌పల్లి 11.45,2.45,6.45,9.45
కోణార్క్ - దిల్‌సుఖ్‌నగర్ 11.00,2.00,6.00,9.00
ప్రసాద్ - ఎన్.టి.ఆర్.గార్డెన్స్ 5.40PM
నెక్సస్ మాల్ - కూకట్‌పల్లి 4.15PM
గలేరియా - పంజాగుట్ట 5.00PM
పీవిఆర్ - ఎర్రమంజిల్ 2.20PM
పీవిఆర్ - మూసారంబాగ్ 1.55PM
ATRIUM మాల్ -గచ్చిబౌలి 5.10PM
డి.ఎల్.ఎస్ - ఉప్పల్ 4.55PM
టిఎన్ఆర్ ఎ/సి - కొంపల్లి 4.10PM
జి.ఎస్.ఎమ్ - మదీనాగూడ 1.25PM

ఇంద్రనాగేంద్ర ఎ/సి - కర్మన్‌ఘాట్ 2.30PM
ముక్తా సెన్సేషన్ ఎ/సి - ఖైరతాబాద్ 9.30PM
ఎఎంఆర్ - మౌలాలి 10.30AM,10.30PM
ఎంక్యూబ్ ఎ/సి - అత్తాపూర్ 1.35PM
ఎఎఎ ఎ/సి - అమీర్‌పేట్ 4.10,10.10PM
ఎఎంబి ఎ/సి - గచ్చిబౌలి 7.30PM
సినీ స్క్వేర్ - ఉప్పల్ 1.25,10.15PM
సినీప్లానెట్ ఎ/సి - కొంపల్లి 4.20PM
లక్ష్మీకళ - మూసాపేట్ 11.30,6.30PM
ప్లైమాల్ - సనత్‌నగర్ 10.30PM
ప్లాటినమ్ - గచ్చిబౌలి 2.30PM

మరిన్ని వార్తలు ntnews.com లో చూడగలరు

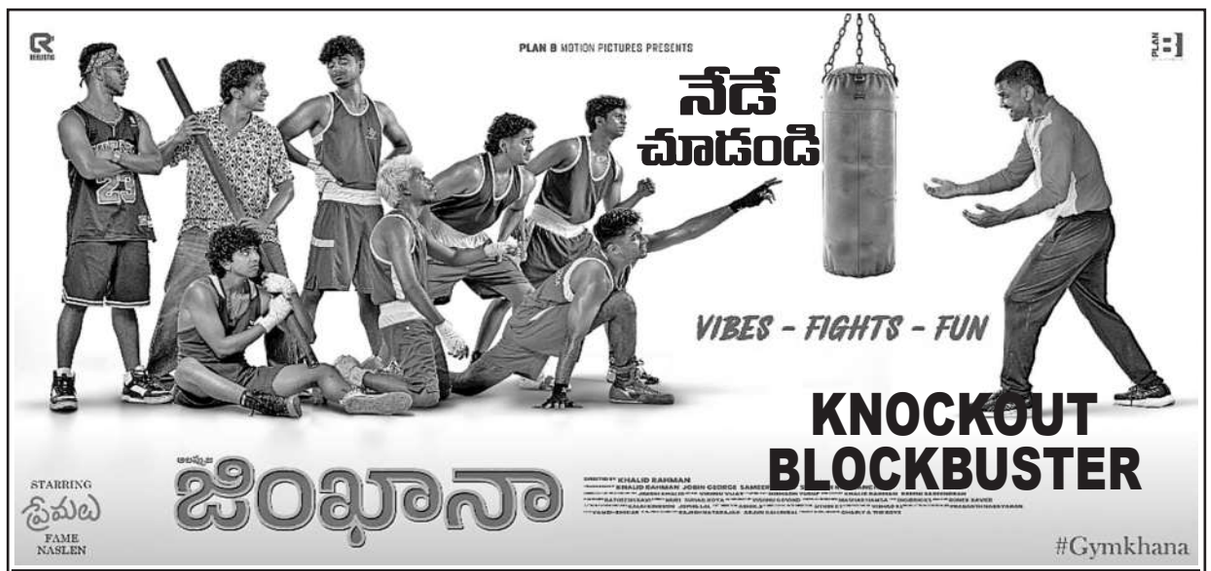

సంధ్య 35 ఎంఎం ఎ/సి - ఆర్.టి.సి. క్రాస్ రోడ్స్
ENJOY 4K LASER PROJECTION & DOLBY ATMOS SOUND

MYTHRI విమల్ ఎ/సి - బాలానగర్
MYTHRI రాజధాని 70 - దిల్‌సుఖ్‌నగర్
MYTHRI జగదాంబ ఎ/సి - ఘట్‌కేసర్
64 Channel Dolby Atmos 4k Laser Projection Centrally Air Conditiond

మల్లికార్జున ఎ/సి - కూకట్‌పల్లి
SVC సంగీత ఎ/సి - ఆర్.సి.పురం
SVC ఈశ్వర్ ఎ/సి - అత్తాపూర్
SVC శివశక్తి 70 ఎ/సి - కాప్రా
సాయిపూజా ఎ/సి - సూరారం
SVC యాదగిరి - సంతోష్‌నగర్
సాయిరాం ఎ/సి - మల్కాజ్‌గిరి
గోకుల్ 70 ఎ/సి - ఎర్రగడ్డ
సెన్సేషన్ ఎ/సి - ఖైరతాబాద్
వైజయంతి ఎ/సి - నాచారం
బిఆర్ హైటెక్ ఎ/సి - మాదాపూర్
రాజ్యలక్ష్మి 70 ఎ/సి - ఉప్పల్
ఇంద్రనాగేంద్ర ఎ/సి - కర్మన్‌ఘాట్
ఏషియన్ ముకుంద్ ఎ/సి - మేడ్చల్
గణేష్ 70 ఎ/సి - శంషాబాద్

PVR ఆర్.కె - బంజారాహిల్స్
PVR పెంట్రల్‌మాల్ - పంజాగుట్ట
PVR ఇన్‌ఆర్బిట్‌మాల్ - మాదాపూర్
PVR నెక్సస్ మాల్ - కూకట్‌పల్లి
PVR గలేరియా - పంజాగుట్ట
PVR పీవిఆర్ - ఎర్రమంజిల్
PVR పీవిఆర్ - మూసారంబాగ్
PVR ప్రెస్టన్ ప్లేమ్ - గచ్చిబౌలి
PVR ఐకాన్ - హైటెక్ సిటీ
PVR ATRIUM మాల్ -గచ్చిబౌలి
PVR PRISM మాల్ - గచ్చిబౌలి
Cinépolis లులు మాల్ - కూకట్‌పల్లి
Cinépolis CCPL - మల్కాజ్‌గిరి
Cinépolis డి.ఎల్.ఎస్ - ఉప్పల్
Cinépolis మంత్రామాల్ - అత్తాపూర్
Cinépolis సుధ - శాలిబండ
Cinépolis టిఎన్ఆర్ ఎ/సి - కొంపల్లి
INOX ఐనాక్స్ - బంజారాహిల్స్
INOX జి.ఎస్.ఎమ్ - మదీనాగూడ
INOX ఎం.పి.మాల్ - కాచిగూడ
INOX సత్యవెక్లిన్ మాల్స్ - కవాడిగూడ
INOX అశోక ఎ/సి - వై.జంక్షన్
మీరజ్ సినిమాస్ - దిల్‌సుఖ్‌నగర్
మీరజ్ సినిమాస్ - ఐడిపిఎల్
మీరజ్ సినిమాస్ - చందానగర్
రాఘవేంద్ర - మల్కాజ్‌గిరి
లక్ష్మీనరసింహ - మియాపూర్
AMB ఎఎంఆర్ - మౌలాలి
ఎంక్యూబ్ - అత్తాపూర్
AMB ఎఎంబి ఎ/సి - గచ్చిబౌలి
ఎఎఎ ఎ/సి - అమీర్‌పేట్
సినీ స్క్వేర్ - ఉప్పల్
ఎం.జె.ఆర్ - నారపల్లి
జిపిఆర్ - కూకట్‌పల్లి
అపర్ణ సినిమాస్ - నల్లగండ్ల
ఏషియన్‌రాఖిక - కాప్రా
సినీప్లానెట్ ఎ/సి - కొంపల్లి
టివోలి - సికింద్రాబాద్
శివగంగ - దిల్‌సుఖ్‌నగర్
విజయలక్ష్మి - ఎల్‌బినగర్
షా కాంప్లెక్స్ - చింతల్
ప్లైమాల్ - సనత్‌నగర్
ప్లాటినమ్ - గచ్చిబౌలి
సినీమార్ట్ - ఆర్.సి.పురం
జెపి ఎ/సి - చందానగర్

రామ్ ఎంఎం ఎ/సి-వరంగల్
పీవిఆర్ యస్2 - వరంగల్
ఏషియన్ శ్రీదేవి మాల్ - హన్మకొండ
వినోద ఎ/సి - ఖమ్మం
ముక్తాఎ2 ఎ/సి- కరీంనగర్
SVC ప్రతిమా - కరీంనగర్
ఉషాప్రసాద్ - నిజామాబాద్
పీవిఆర్‌వేణు - నిజామాబాద్
దేవి ఎ/సి - నిజామాబాద్
MYTHRI పరమేశ్వరి - కొత్తగూడెం
వెంకటేశ్వర - కరీంనగర్
రాజేష్ ఎ/సి - గోదావరిఖని
ఎబిఆర్ ఎ/సి - కరీంనగర్
శ్రీనివాస ఎ/సి - జగిత్యాల
వెంకటేశ్వర - మిర్యాలగూడ
విట్రోస్ ఎ/సి - మిర్యాలగూడ
విష్ణురాం ఎ/సి - కోదాడ
తిరుమల ఎ/సి - నల్గొండ
తిరుమల ఎ/సి - సూర్యాపేట్
ఎవిడి - మహబూబ్‌నగర్
MYTHRI శ్రీనివాస - వనపర్తి
MYTHRI లక్ష్మి - మహబూబాబాద్
MYTHRI మహేశ్వరి - నారాయణపేట్
MYTHRI వెంకటేశ్వర - దేవరకొండ
MYTHRI యాదగిరి - గజ్వేల్
MYTHRI పార్థసారథి - కల్వకుర్తి
దర్శన్ ఎ/సి - కామారెడ్డి
నారాయణ ఎ/సి - నిర్మల్
సాయిబాలాజీ - సిద్దిపేట్
కృష్ణకళామందిర్ - జనగాం
రామకృష్ణ ఎ/సి - షాద్‌నగర్
పీవిఆర్‌జీపన్ - ఆర్మూర్
SVC జెమిని - మంచిర్యాల
SVC ఎ/సి - గద్వాల్
మిరజ్ ఎ/సి - రాయచూర్
చంద్రహాస్ - గంగావతి
MYTHRI MOVIE DISTRIBUTORS LLP

మే 1న బ్రహ్మాండమైన విడుదల

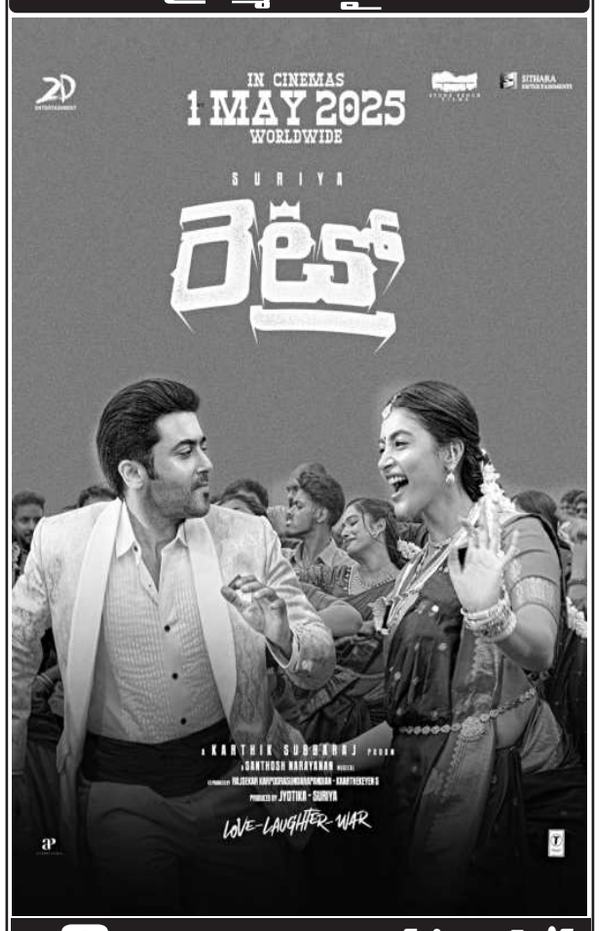

దేవి 70 ఎంఎం ఎ/సి - ఆర్.టి.సి. క్రాస్ రోడ్స్
ENJOY 4K LASER PROJECTION & DOLBY ATMOS SOUND

SVC లక్ష్మి/ఇంద్రనాగేంద్ర ఎ/సి - కర్మన్‌ఘాట్
రాజధాని డీలక్స్ ఎ/సి - దిల్‌సుఖ్‌నగర్
మల్లికార్జున 70ఎంఎం ఎ/సి - కూకట్‌పల్లి
ప్రసాద్ - ఎన్.టి.ఆర్.గార్డెన్స్
PVR ఆర్.కె - బంజారాహిల్స్
PVR పెంట్రల్‌మాల్ - పంజాగుట్ట
PVR ఇన్‌ఆర్బిట్‌మాల్ - మాదాపూర్
PVR నెక్సస్ మాల్ - కూకట్‌పల్లి
PVR గలేరియా - పంజాగుట్ట
PVR పీవిఆర్ - ఎర్రమంజిల్
PVR పీవిఆర్ - మూసారంబాగ్
PVR ప్రెస్టన్ ప్లేమ్ - గచ్చిబౌలి
PVR ఐకాన్ - హైటెక్ సిటీ
PVR ATRIUM మాల్ -గచ్చిబౌలి
PVR PRISM మాల్ - గచ్చిబౌలి
Cinépolis లులు మాల్ - కూకట్‌పల్లి
Cinépolis CCPL - మల్కాజ్‌గిరి
Cinépolis డి.ఎల్.ఎస్ - ఉప్పల్
Cinépolis మంత్రామాల్ - అత్తాపూర్
Cinépolis సుధ - శాలిబండ
Cinépolis టిఎన్ఆర్ ఎ/సి - కొంపల్లి
INOX ఐనాక్స్ - బంజారాహిల్స్
INOX జి.ఎస్.ఎమ్ - మదీనాగూడ
INOX ఎం.పి.మాల్ - కాచిగూడ
INOX సత్యవెక్లిన్ మాల్స్ - కవాడిగూడ
INOX అశోక ఎ/సి - వై.జంక్షన్
మీరజ్ సినిమాస్ - దిల్‌సుఖ్‌నగర్
మీరజ్ సినిమాస్ - ఐడిపిఎల్
మీరజ్ సినిమాస్ - చందానగర్
రాఘవేంద్ర - మల్కాజ్‌గిరి
లక్ష్మీనరసింహ - మియాపూర్
AMB ఎఎంఆర్ - మౌలాలి
ఎంక్యూబ్ - అత్తాపూర్
ఎఎఎ ఎ/సి - అమీర్‌పేట్
AMB ఎఎంబి ఎ/సి - గచ్చిబౌలి
సినీ స్క్వేర్ - ఉప్పల్
ఎం.జె.ఆర్ - నారపల్లి
జిపిఆర్ - కూకట్‌పల్లి
అపర్ణ సినిమాస్ - నల్లగండ్ల
ఏషియన్‌రాఖిక - కాప్రా
సినీప్లానెట్ ఎ/సి - కొంపల్లి
టివోలి - సికింద్రాబాద్
శివగంగ - దిల్‌సుఖ్‌నగర్
విజయలక్ష్మి - ఎల్‌బినగర్
షా కాంప్లెక్స్ - చింతల్
ప్లైమాల్ - సనత్‌నగర్
ప్లాటినమ్ - గచ్చిబౌలి
సినీమార్ట్ - ఆర్.సి.పురం
జెపి ఎ/సి - చందానగర్
వెంకటరమణపద్మావతి కాంప్లెక్స్ - కాచిగూడ
లక్ష్మీకళ - మూసాపేట్
టివోలి ఎ/సి - సికింద్రాబాద్
విజయలక్ష్మి - ఎల్‌బినగర్
తాక్కూరి ఎ/సి - ఇ.సి.ఐ.ఎల్
మహాలక్ష్మి కాంప్లెక్స్ - కొత్తపేట్
రంగ 70 ఎ/సి - జీడిమెట్ల
ఏషియన్ రాజ్యలక్ష్మి - ఉప్పల్
శ్రీరమణ కాంప్లెక్స్ - అంబర్‌పేట్
సంపూర్ణ ఎ/సి - వనస్థలిపురం
అంజలి ఎ/సి - సికింద్రాబాద్
ASIAN SHIVA GANGA శివగంగ - దిల్‌సుఖ్‌నగర్
విజేత ఎ/సి - బోరబండ
ఆరాధన ఎ/సి - తార్నాక
సెన్సేషన్ ఎ/సి - ఖైరతాబాద్
లక్ష్మీకళాకామందిర్ ఎ/సి - అల్వాల్
వెంకటసాయి ఎ/సి - కీసర
ఏషియన్ స్వప్న ఎ/సి - కాటేదాన్
లక్ష్మి 70 ఎ/సి - శంషాబాద్
రాఘవేంద్ర ఎ/సి - బీబీనగర్
మరియు మీ అభిమాన థియేటర్లలో

మే 1న బ్రహ్మాండమైన విడుదల

సుదర్శన్ 35 ఎంఎం ఎ/సి - ఆర్.టి.సి. క్రాస్ రోడ్స్
ENJOY 4K LASER PROJECTION & DOLBY ATMOS SOUND

SVC సంగీత ఎ/సి - ఆర్.సి.పురం
SVC ఈశ్వర్ ఎ/సి - అత్తాపూర్
SVC లక్ష్మి/ఇంద్రనాగేంద్ర - కర్మన్‌ఘాట్
SVC శివశక్తి 70 ఎ/సి - కాప