ఇస్రో మాజీ చైర్మన్
కస్తూరి రంగన్ కన్నుమూత

- వృద్ధాప్య సమస్యలతో బెంగళూరులో మృతి
- రాష్ట్రపతి, ప్రధాని సహా పలువురి సంతాపం

న్యూఢిల్లీ, ఏప్రిల్ 25: భారత అంతరిక్ష పరిశోధన సంస్థ (ఇస్రో) మాజీ చైర్మన్ డాక్టర్ కృష్ణస్వామి కస్తూరి రంగన్ (84) కన్నుమూశారు. గత కొన్ని నెలల నుంచి వృద్ధాప్య సమస్యలతో బాధపడుతున్న ఆయన శుక్రవారం ఉదయం బెంగళూరులోని తన నివాసంలో తుదిశ్వాస విడిచినట్టు కుటుంబసభ్యులు వెల్లడించారు. కస్తూరి రంగన్‌కు ఇద్దరు కుమారులు ఉన్నారు. అంతిమ నివాళులర్పించేందుకు ఆయన భౌతిక కాయాన్ని ఈ నెల 27న రామన్ రిసెర్చ్ ఇన్‌స్టిట్యూట్ లో ఉంచనున్నట్టు అధికారులు తెలిపారు. కస్తూరి రంగన్ మరణం పట్ల రాష్ట్రపతి ద్రౌపది ముర్ము, ప్రధాని మోదీ తీవ్ర విచారాన్ని వ్యక్తం చేశారు.

డాక్టర్ కస్తూరి రంగన్ జీవిత విశేషాలు

కేరళలోని ఎర్నాకుళంలో సీఎం కృష్ణస్వామి, విశాలాక్షి దంపతులకు 1940 అక్టోబర్ 24న జన్మించిన కస్తూరి రంగన్‌కు తమిళనాడు మూలాలు ఉన్నాయి. ఆయన కుటుంబం త్రిసూర్ జిల్లాలోని చలకుడిలో స్థిరపడింది. కస్తూరి రంగన్ తల్లి పాలక్కడ్ అయ్యర్ కుటుంబానికి చెందినవారు. 1990 నుంచి 1994 వరకు యూఆర్ఏసీ డైరెక్టర్‌గా పనిచేసిన డాక్టర్ కస్తూరి రంగన్.. ఆ తర్వాత 1994 నుంచి 2003 వరకు 9 ఏండ్లపాటు ఇస్రో చైర్మన్‌గా బాధ్యతలు నిర్వర్తించారు. ఆయన హయాంలోనే ఇస్రో తొలి లూనార్ మిషన్ దిశగా అడుగులు వేసింది. 2003-2009 వరకు రాజ్యసభ సభ్యునిగా, ప్రణాళికా సంఘం సభ్యునిగా సేవలందించిన డాక్టర్ రంగన్.. నూతన జాతీయ విద్యా విధాన ముసాయిదా కమిటీ చైర్‌పర్సన్‌గా, జవహర్‌లాల్ నెహ్రూ వర్సిటీ చాన్సలర్‌గా, కర్ణాటక నాలెడ్జ్ కమిషన్ చైర్మన్‌గా, బెంగళూరులోని నేషనల్ ఇన్‌స్టిట్యూట్ ఆఫ్ అడ్వాన్స్‌డ్ స్టడీస్ డైరెక్టర్‌గానూ పనిచేశారు. రంగన్ సేవలకు గుర్తింపుగా కేంద్రం 2000 సంవత్సరంలో ఆయనను 'పద్మ విభూషణ్' అవార్డుతో సత్కరించింది.

ఆదిల్ X ఆదిల్

ఒకరిది త్యాగం.. మరొకరిది ఉన్మాదం

న్యూఢిల్లీ: వారిద్దరి పేర్లు 'ఆదిల్'యే. అయితే ఒకరు మతం పేరుతో మారణకాండకు దిగగా, మరొకరు మతం కన్నా మానవత్వం ముఖ్యమని చాటారు. పహల్గాం ఉగ్రదాడిలో 26 మంది మృతి చెందగా, అందులో గుర్రాలు నడిపించే సయ్యద్ ఆదిల్ హుస్సేన్ షా కూడా ఉన్నాడు. అలాగే కాల్పులకు పాల్పడిన ఉగ్రవాదుల్లో లష్కరే తాయిబాకు చెందిన ఆదిల్ థోకర్ అలియాస్ ఆదిల్ గురేస్ కూడా ఉన్నాడు. బిజ్‌బెహారాలోని గురీ గ్రామానికి చెందిన ఆదిల్ థోకర్ ఉగ్రవాదం వైపు అడుగులేసి తుపాకీ చేతపట్టాడు. మరోవైపు, ఆదిల్ హుస్సేన్ పహల్గాం దాడి సమయంలో ముష్కరులకు ఎదురెళ్లి పర్యాటకులను రక్షించే ప్రయత్నం చేశాడు.

సివిల్స్‌లో నెగ్గిన గొర్రెల కాపరి కుమారుడు

ముంబై, ఏప్రిల్ 25(నమస్తే తెలంగాణ): గొర్రెలను మేపుతూ సంచార జీవనం సాగించే ఒక గొర్రెల కాపరి కుమారుడు సివిల్స్ ఎంట్రన్స్‌లో 551 ర్యాంకు సాధించి అందరినీ ఆశ్చర్యపరిచాడు. మహారాష్ట్రలోని కొల్హాపూర్‌కు చెందిన గొర్రెల కాపరి కుమారుడు బీర్ దేవ్ సిద్ధప్ప దోనే ఈ ఘనత సాధించాడు. యూపీఎస్‌సీ సివిల్స్ ఎంట్రన్స్ ఫలితాలు విడుదల చేసిన సమయంలో బీర్ దేవ్ తండ్రితో కలిసి కర్ణాటక, బెల్గాంలోని అథని గ్రామానికి గొర్రెల మందను తీసుకుని వెళ్లాడు. ఫలితం తెలిసిన వెంటనే అథనిలోని స్థానిక గొర్రెల కాపరులు బీర్ దేవ్‌కు ధన్ గర్ తలపాగా చుట్టి ఒక మేకను బహుమతిగా ఇచ్చి సత్కరించారు. కొల్హాపూర్ జిల్లా కాగల్ తాలూకాలోని యామగే గ్రామానికి చెందిన బీర్ దేవ్ దోనె తండ్రి గొర్రెల పెంపకం చేస్తూ సంచార జీవనం సాగించే వాడు. బీర్ దేవ్ చదువుకునే రోజుల నుంచే ఐపీఎస్ కావాలనుకుని కలలు కని, ఆ మేరకు ప్రయత్నాలు చేశాడు. రెండు సార్లు ఫెయిల్ అయినా పట్టు వదలలేదు. 27 సంవత్సరాల వయసులో మూడో ప్రయత్నంలో 551 ర్యాంకు సాధించాడు. ఈ ర్యాంకుతో బీర్ దేవ్ దోన్‌కు ఐపీఎస్‌గా ఎంపికయ్యే అవకాశం ఉంది.

రాజ్యాంగబద్ధంగానే వక్ఫ్ సవరణ చట్టం

- సుప్రీంకోర్టుకు తెలిపిన కేంద్రం
- ముస్లిమేతరులు వక్ఫ్ కౌన్సిల్, బోర్డుల్లో ఉండవచ్చునని సమర్థన

న్యూఢిల్లీ: వక్ఫ్ సవరణ చట్టం, 2025 భారత రాజ్యాంగ పునాదులపై దృఢంగా నిలిచిందని కేంద్ర ప్రభుత్వం గురువారం సుప్రీంకోర్టుకు సమర్పించిన అఫిడవిట్‌లో తెలిపింది. న్యాయస్థానాలను ఆశ్రయించే హక్కు నిరాకరణకు గురికాకుండా ఈ చట్టంలోని నిబంధనలు భరోసానిస్తున్నాయని చెప్పింది. ఈ సవరణల వల్ల న్యాయపరమైన జవాబుదారీతనం, పారదర్శకత, నిష్పాక్షికత వస్తాయని చెప్పింది. ఇవన్నీ రాజ్యాంగ విలువలు, ప్రజా ప్రయోజనాలకు అనుగుణంగానే ఉన్నట్లు తెలిపింది. ఈ చట్టాన్ని సవాల్ చేస్తూ దాఖలైన పిటిషన్లపై స్పందిస్తూ అఫిడవిట్‌ను సమర్పించింది.

వక్ఫ్ బై యూజర్ ఆస్తులు రిజిస్ట్రేషన్ చేయించకపోతే?

వక్ఫ్ బై యూజర్ ఆస్తులు ఈ చట్ట సవరణలు అమల్లోకి రావడానికి పూర్వం రిజిస్ట్రేషన్ చేయించకపోతే, ఆ ఆస్తుల పరిస్థితి ఏమిటి? అనే ప్రశ్నకు కేంద్రం స్పందిస్తూ, 1923 నుంచి రిజిస్ట్రేషన్ తప్పనిసరి అయినప్పటికీ, అటువంటి రిజిస్ట్రేషన్‌కు ఎటువంటి దస్తావేజులపరమైన రుజువులు అక్కర్లేదని చెప్పింది. దస్తావేజులు లేని వక్ఫ్ బై యూజర్ సహా వక్ఫ్ ఆస్తులపై ఈ చట్టం ప్రభావం పడుతుందని ప్రచారం చేస్తున్నారని, ఇది తప్పు అని చెప్పింది. సెక్షన్ 3(1)(ఆర్)లోని ప్రొవిజో ప్రకారం 'వక్ఫ్ బై యూజర్'గా రక్షణ పొందాలంటే, ఈ సవరణ కానీ, అంతకుముందు కానీ, ట్రస్ట్, ఒప్పందం లేదా ఏదైనా దస్తావేజు కావాలని గట్టిగా పట్టుబట్టడం లేదని చెప్పింది. ఈ ప్రొవిజో ప్రకారం రక్షణ పొందడానికి తప్పనిసరిగా కావలసినది, అటువంటి 'వక్ఫ్ బై యూజర్'ను 2025 ఏప్రిల్ 8 నాటికి రిజిస్ట్రేషన్ చేయించి ఉండటమేనని తెలిపింది.

వక్ఫ్ బోర్డులను రాష్ట్రాల చట్టాల పరిధిలోని హిందూ ఎండోమెంట్స్‌కు సంబంధించిన కమిషనర్లు/బోర్డులతో పోల్చడం సరైనది కాదని కేంద్రం తెలిపింది. వక్ఫ్ స్వభావం ప్రత్యేకమైనదని, దానికి తగిన వైఖరిని అవలంబించవలసిన అవసరం ఉంటుందని చెప్పింది. మత పరమైనది కానటువంటి, దాతృత్వ ప్రయోజనాల కోసం కూడా వక్ఫ్‌ను ఉపయోగిస్తారని తెలిపింది. ముస్లిమేతరులు వక్ఫ్ బోర్డుల్లో ఉండవచ్చునని పేర్కొంది.

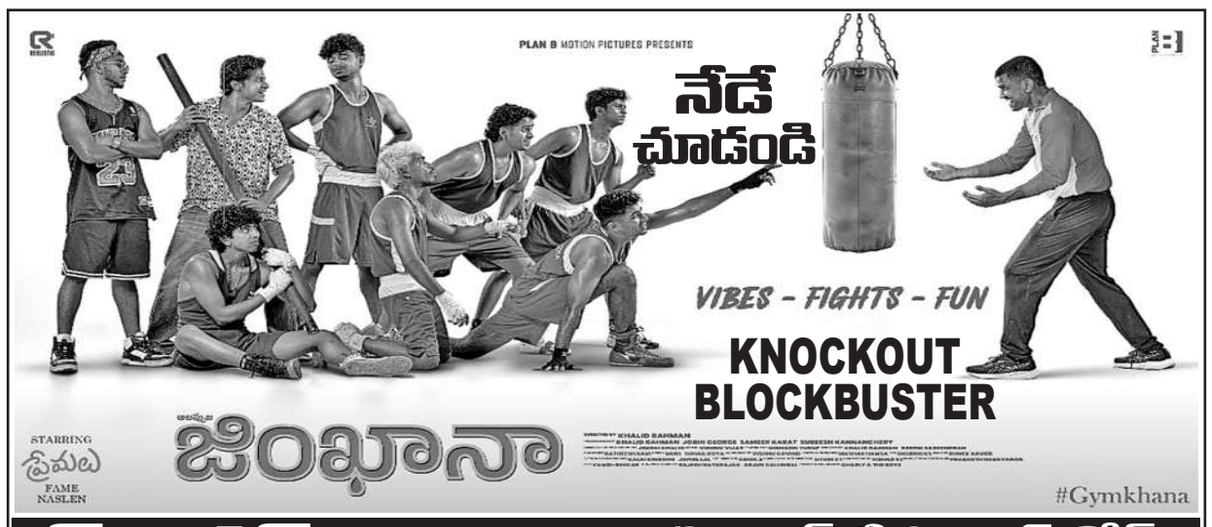

సంధ్య 35 ఎంఎం ఎ/సి - ఆర్.టి.సి. క్రాస్ రోడ్స్
ENJOY 4K LASER PROJECTION & DOLBY ATMOS SOUND

MYTHRI THEATRES విమల్ ఎ/సి - బాలానగర్ | MYTHRI THEATRES రాజధాని 70 - దిల్‌సుఖ్‌నగర్ | MYTHRI THEATRES జగదాంబ ఎ/సి - ఘట్‌కేసర్
64 Channel Dolby Atmos 4k Laser Projection Centrally Air Conditiond
సాయిపూజా ఎ/సి - సూరారం | సెన్సేషన్ ఎ/సి - ఖైరతాబాద్ | ఇంద్రనాగేంద్ర - కర్మన్‌ఘాట్

PVR ఆర్.కె - బంజారాహిల్స్, PVR సెంట్రల్‌మాల్ - పంజాగుట్ట, PVR ఇన్‌ఆర్బిట్‌మాల్ - మాదాపూర్, PVR నెక్సస్ మాల్ - కూకట్‌పల్లి, PVR గలేరియా - పంజాగుట్ట, PVR పివిఆర్ - ఎర్రమంజిల్, PVR పివిఆర్ - మూసారంబాగ్, PVR ప్రెస్టన్ ప్లేమ్ - గచ్చిబౌలి, PVR ఐకాన్ - హైటెక్ సిటీ, PVR ATRIUM మాల్ -గచ్చిబౌలి
PVR PRISM మాల్ - గచ్చిబౌలి, లులు మాల్ - కూకట్‌పల్లి, CCPL - మల్కాజ్‌గిరి, డి.ఎల్.ఎస్ - ఉప్పల్, మంత్రామాల్ - అత్తాపూర్, సుధ - శాలిబండ, టిఎస్ఆర్ ఎ/సి - కొంపల్లి, ఐనాక్స్ - బంజారాహిల్స్, జి.ఎస్.ఎమ్ - మదీనాగూడ, ఎం.పి.మాల్ - కాచిగూడ, పత్వవెక్లిస్ మాల్ - కవాడీగూడ, అశోక ఎ/సి - వై.జంక్షన్, మీరజ్ సినిమాస్ - దిల్‌సుఖ్‌నగర్, మీరజ్ సినిమాస్ - ఐడిఏఎల్, మీరజ్ సినిమాస్ - చందానగర్, రాఘవేంద్ర - మల్కాజ్‌గిరి, లక్ష్మీనరసింహ - మియాపూర్, ఎఎంఆర్ - మౌలాలి, ఎంక్యూబ్ - అత్తాపూర్
AMB ఎఎంబి ఎ/సి - గచ్చిబౌలి, ఎఎఎ ఎ/సి - అమీర్‌పేట్, పివిఆర్ స్క్వేర్ - ఉప్పల్, ఎం.జె.ఆర్ - నారపల్లి, జిపిఆర్ - కూకట్‌పల్లి, అపర్ణ సినిమాస్ - నల్లగండ్ల, ఏషియన్‌రాధిక - కాప్రా, పివిఎన్ ప్లానెట్ ఎ/సి - కొంపల్లి, టివోలి - సికింద్రాబాద్, శివగంగ - దిల్‌సుఖ్‌నగర్, విజయలక్ష్మి - ఎల్‌బినగర్, ప్రసాద్ - ఎన్.టి.ఆర్.గార్డన్స్, షా కాంప్లెక్స్ - చింతల్, ప్లేమాల్ - సనత్‌నగర్, ప్లాటినమ్ - గచ్చిబౌలి, పివిఆర్ సినిమార్జ్ - ఆర్.సి.పురం, జెపి ఎ/సి - చందానగర్

రామ్ ఎంఎం ఎ/సి-వరంగల్, పివిఆర్ యస్2 - వరంగల్, ఏషియన్ శ్రీదేవి మాల్ - హన్మకొండ, వినోద ఎ/సి - ఖమ్మం, ముక్తాఎ2 ఎ/సి- కరీంనగర్, SVC ప్రతిమా - కరీంనగర్, ఉషాప్రసాద్ - నిజామాబాద్, పివిఆర్‌వేణు - నిజామాబాద్, దేవి ఎ/సి - నిజామాబాద్, పరమేశ్వరి - కొత్తగూడెం, వెంకటేశ్వర - కరీంనగర్, రాజేష్ ఎ/సి - గోదావరిఖని, ఎబిఆర్ ఎ/సి - కరీంనగర్, శ్రీనివాస ఎ/సి - జగిత్యాల, వెంకటేశ్వర - మిర్యాలగూడ, విట్రోస్ ఎ/సి - మిర్యాలగూడ, విష్ణురాం ఎ/సి - కోదాడ, తిరుమల ఎ/సి - నల్గొండ, తిరుమల ఎ/సి - సూర్యాపేట్, ఎవిడి - మహబూబ్‌నగర్, పార్థసారథి - కల్వకుర్తి, శ్రీనివాస - వనపర్తి, లక్ష్మి - మహబూబాబాద్, మహేశ్వరి - నారాయణపేట్, వెంకటేశ్వర - దేవరకొండ, యాదగిరి - గజ్వేల్, దర్శన్ ఎ/సి - కామారెడ్డి, నారాయణ ఎ/సి - నిర్మల్, సాయిబాలాజీ - సిద్దిపేట్, కృష్ణకాముందిర్ - జనగాం, రామకృష్ణ ఎ/సి - పాడ్‌నగర్, పివిఆర్‌జీవన్ - ఆర్మూర్, SVC జెమిని - మంచిర్యాల, SVC ఎ/సి - గద్వాల్, మిరజ్ ఎ/సి - రాయచూర్, చంద్రహాస్ - గంగావతి
MYTHRI MOVIE DISTRIBUTORS LLP

మే 1న బ్రహ్మాండమైన విడుదల

సుదర్శన్ 35 ఎంఎం ఎ/సి - ఆర్.టి.సి. క్రాస్ రోడ్స్
ENJOY 4K LASER PROJECTION & DOLBY ATMOS SOUND

SVC సంగీత ఎ/సి - ఆర్.సి.పురం, SVC శివశక్తి 70 ఎ/సి - కాప్రా, SVC ఈశ్వర్ ఎ/సి - అత్తాపూర్, SVC యాదగిరి - సంతోష్‌నగర్, SVC లక్ష్మి/ఇంద్రనాగేంద్ర - కర్మన్‌ఘాట్, సాయిరాం ఎ/సి - మల్కాజ్‌గిరి
ప్రసాద్ - ఎన్.టి.ఆర్.గార్డన్స్, PVR ఆర్.కె - బంజారాహిల్స్, PVR సెంట్రల్‌మాల్ - పంజాగుట్ట, PVR ఇన్‌ఆర్బిట్‌మాల్ - మాదాపూర్, PVR నెక్సస్ మాల్ - కూకట్‌పల్లి, PVR గలేరియా - పంజాగుట్ట, PVR పివిఆర్ - ఎర్రమంజిల్, PVR పివిఆర్ - మూసారంబాగ్, PVR ప్రెస్టన్ ప్లేమ్ - గచ్చిబౌలి, PVR ఐకాన్ - హైటెక్ సిటీ, PVR ATRIUM మాల్ -గచ్చిబౌలి, PVR PRISM మాల్ - గచ్చిబౌలి, లులు మాల్ - కూకట్‌పల్లి, CCPL - మల్కాజ్‌గిరి, డి.ఎల్.ఎస్ - ఉప్పల్
మంత్రామాల్ - అత్తాపూర్, సుధ - శాలిబండ, టిఎస్ఆర్ ఎ/సి - కొంపల్లి, ఐనాక్స్ - బంజారాహిల్స్, జి.ఎస్.ఎమ్ - మదీనాగూడ, ఎం.పి.మాల్ - కాచిగూడ, పత్వవెక్లిస్ మాల్ - కవాడీగూడ, అశోక ఎ/సి - వై.జంక్షన్, మీరజ్ సినిమాస్ - దిల్‌సుఖ్‌నగర్, మీరజ్ సినిమాస్ - ఐడిఏఎల్, మీరజ్ సినిమాస్ - చందానగర్, రాఘవేంద్ర - మల్కాజ్‌గిరి, లక్ష్మీనరసింహ - మియాపూర్, ఎఎంఆర్ - మౌలాలి, ఎంక్యూబ్ - అత్తాపూర్
ఎఎఎ ఎ/సి - అమీర్‌పేట్, ఎఎంబి ఎ/సి - గచ్చిబౌలి, పివిఆర్ స్క్వేర్ - ఉప్పల్, ఎం.జె.ఆర్ - నారపల్లి, జిపిఆర్ - కూకట్‌పల్లి, అపర్ణ సినిమాస్ - నల్లగండ్ల, ఏషియన్‌రాధిక - కాప్రా, పివిఎన్ ప్లానెట్ ఎ/సి - కొంపల్లి, టివోలి - సికింద్రాబాద్, శివగంగ - దిల్‌సుఖ్‌నగర్, విజయలక్ష్మి - ఎల్‌బినగర్, షా కాంప్లెక్స్ - చింతల్, ప్లేమాల్ - సనత్‌నగర్, ప్లాటినమ్ - గచ్చిబౌలి, పివిఆర్ సినిమార్జ్ - ఆర్.సి.పురం
విశ్వనాథ్ ఎ/సి - కూకట్‌పల్లి, కోణార్క్ ఎ/సి - దిల్‌సుఖ్‌నగర్, భ్రమరాంబ/మల్లికార్జున కాంప్లెక్స్ - కూకట్‌పల్లి, తారకరామ 70 ఎ/సి - కాచిగూడ, వెంకటరమణపద్మావతి కాంప్లెక్స్ - కాచిగూడ, సెన్సేషన్ ఎ/సి - ఖైరతాబాద్, లక్ష్మీకళ ఎ/సి - మూసాపేట్, ప్రశాంత్ ఎ/సి - సికింద్రాబాద్, శ్రీరాములు - మూసాపేట్, తాళ్ళూరి కాంప్లెక్స్ - ఇ.సి.ఐ.ఎల్, మహాలక్ష్మి కాంప్లెక్స్ - కొత్తపేట్, భుజంగ 70 ఎ/సి - జీడిమెట్ల, గోకుల్ 70 ఎ/సి - ఎర్రగడ్డ, జ్యోతి 70 ఎ/సి - ఆర్.సి.పురం, శ్రీరమణ కాంప్లెక్స్ - అంబర్‌పేట్, శ్రీకృష్ణ 70 ఎ/సి - ఉప్పల్, సుష్మ ఎ/సి - వనస్థలిపురం, వైజయంతి ఎ/సి - నాచారం, సాయిరంగ ఎ/సి - మియాపూర్, అలంకార్ ఎ/సి - లంగర్‌హౌస్, బిఆర్‌హైటెక్ ఎ/సి - మాదాపూర్, VLSశ్రీదేవి ఎ/సి - చిలకలగూడ, శ్రీప్రేమ 70 ఎ/సి - తుక్కుగూడ, ఏషియన్ స్వప్న ఎ/సి - కాటేదాన్, సంతోష్ ఎ/సి - ఇబ్రహీంపట్నం, శ్రీకృష్ణ ఎ/సి - అలియాబాద్, గణేష్ 70 ఎ/సి - శంషాబాద్, ఏషియన్ ముకుంద్ - మేడ్చల్
మరియు మీ అభిమాన థియేటర్లలో

మే 1న బ్రహ్మాండమైన విడుదల

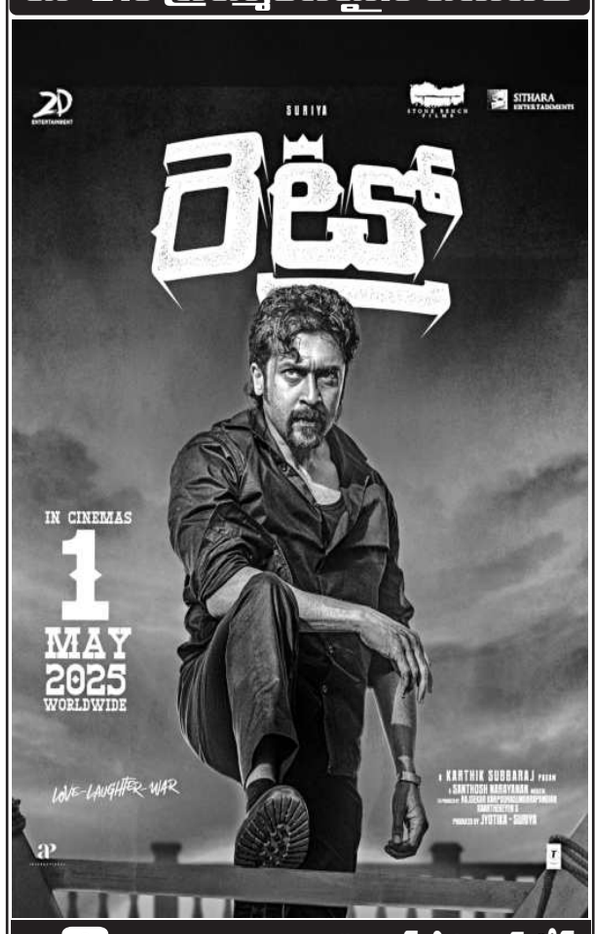

దేవి 70 ఎంఎం ఎ/సి - ఆర్.టి.సి. క్రాస్ రోడ్స్
ENJOY 4K LASER PROJECTION & DOLBY ATMOS SOUND

SVC లక్ష్మి/ఇంద్రనాగేంద్ర ఎ/సి - కర్మన్‌ఘాట్, రాజధాని డీలక్స్ ఎ/సి - దిల్‌సుఖ్‌నగర్, భ్రమరాంబ/మల్లికార్జున కాంప్లెక్స్ - కూకట్‌పల్లి
ప్రసాద్ - ఎన్.టి.ఆర్.గార్డన్స్, PVR ఆర్.కె - బంజారాహిల్స్, PVR సెంట్రల్‌మాల్ - పంజాగుట్ట, PVR ఇన్‌ఆర్బిట్‌మాల్ - మాదాపూర్, PVR నెక్సస్ మాల్ - కూకట్‌పల్లి, PVR గలేరియా - పంజాగుట్ట, PVR పివిఆర్ - ఎర్రమంజిల్, PVR పివిఆర్ - మూసారంబాగ్, PVR ప్రెస్టన్ ప్లేమ్ - గచ్చిబౌలి, PVR ఐకాన్ - హైటెక్ సిటీ, PVR ATRIUM మాల్ -గచ్చిబౌలి, PVR PRISM మాల్ - గచ్చిబౌలి, లులు మాల్ - కూకట్‌పల్లి, CCPL - మల్కాజ్‌గిరి, డి.ఎల్.ఎస్ - ఉప్పల్
మంత్రామాల్ - అత్తాపూర్, సుధ - శాలిబండ, టిఎస్ఆర్ ఎ/సి - కొంపల్లి, ఐనాక్స్ - బంజారాహిల్స్, జి.ఎస్.ఎమ్ - మదీనాగూడ, ఎం.పి.మాల్ - కాచిగూడ, పత్వవెక్లిస్ మాల్ - కవాడీగూడ, అశోక ఎ/సి - వై.జంక్షన్, మీరజ్ సినిమాస్ - దిల్‌సుఖ్‌నగర్, మీరజ్ సినిమాస్ - ఐడిఏఎల్, మీరజ్ సినిమాస్ - చందానగర్, రాఘవేంద్ర - మల్కాజ్‌గిరి, లక్ష్మీనరసింహ - మియాపూర్, ఎఎంఆర్ - మౌలాలి, ఎంక్యూబ్ - అత్తాపూర్
ఎఎఎ ఎ/సి - అమీర్‌పేట్, ఎఎంబి ఎ/సి - గచ్చిబౌలి, పివిఆర్ స్క్వేర్ - ఉప్పల్, ఎం.జె.ఆర్ - నారపల్లి, జిపిఆర్ - కూకట్‌పల్లి, అపర్ణ సినిమాస్ - నల్లగండ్ల, ఏషియన్‌రాధిక - కాప్రా, పివిఎన్ ప్లానెట్ ఎ/సి - కొంపల్లి, టివోలి - సికింద్రాబాద్, శివగంగ - దిల్‌సుఖ్‌నగర్, విజయలక్ష్మి - ఎల్‌బినగర్, ప్లేమాల్ - సనత్‌నగర్, ప్లాటినమ్ - గచ్చిబౌలి, పివిఆర్ సినిమార్జ్ - ఆర్.సి.పురం
వెంకటరమణపద్మావతి కాంప్లెక్స్ - కాచిగూడ, లక్ష్మీకళ - మూసాపేట్, టివోలి ఎ/సి - సికింద్రాబాద్, విజయలక్ష్మి - ఎల్‌బినగర్, తాళ్ళూరి ఎ/సి - ఇ.సి.ఐ.ఎల్, మహాలక్ష్మి కాంప్లెక్స్ - కొత్తపేట్, రంగ 70 ఎ/సి - జీడిమెట్ల, ఏషియన్ రాజ్యలక్ష్మి - ఉప్పల్, శ్రీరమణ కాంప్లెక్స్ - అంబర్‌పేట్, సంపూర్ణ ఎ/సి - వనస్థలిపురం, విజేత ఎ/సి - బోరబండ, ఆరాధన ఎ/సి - తార్నాక, సెన్సేషన్ ఎ/సి - ఖైరతాబాద్, వెంకటసాయి ఎ/సి - కీసర, ఏషియన్ స్వప్న ఎ/సి - కాటేదాన్, లక్ష్మి 70 ఎ/సి - శంషాబాద్, రాఘవేంద్ర ఎ/సి - బీబీనగర్
మరియు మీ అభిమాన థియేటర్లలో

అంబిలి - సికింద్రాబాద్ 11.15,2.15,6.15,9.15

PVR ఆర్.కె - బంజారాహిల్స్ 11.35AM, PVR సెంట్రల్‌మాల్ - పంజాగుట్ట 11.00AM, PVR ఇన్‌ఆర్బిట్‌మాల్ - మాదాపూర్ 7.40PM, PVR నెక్సస్ మాల్ - కూకట్‌పల్లి 1.25PM, PVR గలేరియా - పంజాగుట్ట 11.05AM, PVR పివిఆర్ - ఎర్రమంజిల్ 4.25PM, PVR ఐకాన్ - హైటెక్ సిటీ 10.40PM, PVR ప్రిస్టన్ మాల్ - గచ్చిబౌలి 11.15AM, Cinépolis CCPL - మల్కాజ్‌గిరి 5.00PM, Cinépolis డి.ఎల్.ఎస్ - ఉప్పల్ 4.45PM, Cinépolis టిఎస్ఆర్ ఎ/సి - కొంపల్లి 4.35PM, INOX జి.ఎస్.ఎమ్ - మదీనాగూడ 11.30AM, మీరజ్ సినిమాస్ - దిల్‌సుఖ్‌నగర్ 2.30PM, మీరజ్ సినిమాస్ - ఐడిఏఎల్ 12.00PM, మీరజ్ సినిమాస్ - చందానగర్ 2.30PM, రాఘవేంద్ర - మల్కాజ్‌గిరి 5.00PM, లక్ష్మీనరసింహ - మియాపూర్ 11.10AM, ఎంక్యూబ్ - అత్తాపూర్ 4.20PM, ఎఎఎ సినిమాస్ - అమీర్‌పేట్ 4.30PM, పివిఆర్ స్క్వేర్ - ఉప్పల్ 10.45,1.30PM, ఎం.జె.ఆర్ - నారపల్లి 1.30PM, ఏషియన్‌రాధిక - కాప్రా 1.30PM, పివిఎన్ ప్లానెట్ - కొంపల్లి 7.30PM, పివిఆర్ సినిమార్జ్ - ఆర్.సి.పురం 10.35,7.30PM, జెపి - చందానగర్ 1.30,4.30PM

శ్రీనివాస - నర్సాపూర్, అచ్చిరెడ్డి - హాలియా, మోహర్‌రంగ - పసర, వసుంధర - భువనగిరి, అరుమల - ములుగు, భవాని - కాజీపేట్, వెంకటేశ్వర - ఏటూర్‌నాగారం, దుర్గకళామందిర్ - బోనకల్, న్యూఅశోక - గోదావరిఖని, అంబిరెడ్డి - చౌటుప్పల్, లక్ష్మి - మెట్‌పల్లి, వెంకటేశ్వర - బాన్సువాడ, వెంకటేశ్వర - పిట్లం, వెంకటేశ్వర - నారాయణఖేడ్, వెంకటేశ్వర - కోదాడ, తిరుమల - గజ్వేల్, బాలాజీ - సిద్దిపేట్
ONE FLAG ENTERTAINMENT - 9849703118

BLOCKBUSTER నేడే చూడండి

ప్రసాద్ - ఎన్.టి.ఆర్.గార్డన్స్ 12.55PM, PVR ఆర్.కె - బంజారాహిల్స్ 5.35PM, PVR సెంట్రల్‌మాల్ - పంజాగుట్ట 5.05PM, PVR ఇన్‌ఆర్బిట్‌మాల్ - మాదాపూర్ 1.55PM, PVR నెక్సస్ మాల్ - కూకట్‌పల్లి 5.05PM, PVR గలేరియా - పంజాగుట్ట 7.40PM, PVR పివిఆర్ - ఎర్రమంజిల్ 10.25PM, PVR పివిఆర్ - మూసారంబాగ్ 7.35PM, PVR ఐకాన్ - హైటెక్ సిటీ 4.40PM, PVR ATRIUM మాల్ -గచ్చిబౌలి 5.05PM, PVR PRISM మాల్ - గచ్చిబౌలి 12.00PM, Cinépolis లులు మాల్ - కూకట్‌పల్లి 5.10PM, Cinépolis CCPL - మల్కాజ్‌గిరి 4.55PM, Cinépolis డి.ఎల్.ఎస్ - ఉప్పల్ 2.05PM, Cinépolis మంత్రామాల్ - అత్తాపూర్ 1.35PM, Cinépolis టిఎస్ఆర్ ఎ/సి - కొంపల్లి 5.45PM, INOX ఐనాక్స్ - బంజారాహిల్స్ 12.55PM, INOX జి.ఎస్.ఎమ్ - మదీనాగూడ 10.40PM, INOX పత్వవెక్లిస్ మాల్ - కవాడీగూడ 7.20PM, INOX అశోక ఎ/సి - వై.జంక్షన్ 2.00PM, మీరజ్ సినిమాస్ - దిల్‌సుఖ్‌నగర్ 5.20PM, మీరజ్ సినిమాస్ - ఐడిఏఎల్ 2.45PM, మీరజ్ సినిమాస్ - చందానగర్ 5.20PM, రాఘవేంద్ర - మల్కాజ్‌గిరి 5.00PM, లక్ష్మీనరసింహ - మియాపూర్ 5.00PM, ఎంక్యూబ్ - అత్తాపూర్ 1.30PM, ఎఎఎ - అమీర్‌పేట్ 10.20,5.00PM, ఎఎంబి ఎ/సి - గచ్చిబౌలి 10.35,4.30PM, జిపిఆర్ - కూకట్‌పల్లి 1.15,7.45PM, టివోలి - సికింద్రాబాద్ 1.50PM, పివిఆర్ స్క్వేర్ - ఉప్పల్ 10.20,5.00PM, ఎం.జె.ఆర్ - నారపల్లి 10.30,1.30PM, ఏషియన్‌రాధిక - కాప్రా 1.30PM, ప్లేమాల్ - సనత్‌నగర్ 7.30PM, పివిఎన్ ప్లానెట్ - కొంపల్లి 10.30,4.30PM, లక్ష్మీకళ - మూసాపేట్ 6.15PM, విజయలక్ష్మి - ఎల్‌బినగర్ 4.50,7.30PM, పివిఆర్ సినిమార్జ్ - ఆర్.సి.పురం 10.30,7.35PM, జెపి - చందానగర్ 10.30,4.30PM

పివిఆర్ యస్2 - వరంగల్, ఎబిఆర్ సినిమాస్ - కరీంనగర్, ఏషియన్ రీతా - నిజామాబాద్, పివిఆర్ వేణు - నిజామాబాద్, జిహెచ్ఆర్ - కోదాడ, పివిఆర్ జీవన్ రెడ్డి - ఆర్మూర్, ఏషియన్ తిరుమల - సూర్యాపేట్, ఏషియన్ శ్రీదేవి - హన్మకొండ, వెంకటేశ్వర - వనపర్తి, మిరజ్ - రాయచూర్

27.04.2025 (ఆదివారం నుండి) దేవి 70 - ఆర్.టి.సి. క్రాస్ రోడ్స్ 11.00,2.00,6.00,9.00
ENJOY 4K LASER PROJECTION & DOLBY ATMOS SOUND

విశ్వనాథ్ - కూకట్‌పల్లి 11.45,2.45,6.45,9.45, కోణార్క్ - దిల్‌సుఖ్‌నగర్ 11.00,2.00,6.00,9.00, ప్రసాద్ - ఎన్.టి.ఆర్.గార్డన్స్ 5.40PM, PVR నెక్సస్ మాల్ - కూకట్‌పల్లి 4.15PM, PVR గలేరియా - పంజాగుట్ట 5.00PM, PVR పివిఆర్ - ఎర్రమంజిల్ 2.20PM, PVR పివిఆర్ - మూసారంబాగ్ 1.55PM, PVR ATRIUM మాల్ -గచ్చిబౌలి 5.10PM, Cinépolis డి.ఎల్.ఎస్ - ఉప్పల్ 4.55PM, Cinépolis టిఎస్ఆర్ ఎ/సి - కొంపల్లి 4.10PM, INOX జి.ఎస్.ఎమ్ - మదీనాగూడ 1.25PM, ఇంద్రనాగేంద్ర ఎ/సి - కర్మన్‌ఘాట్ 2.30PM, ముక్తా పెన్సేషన్ ఎ/సి - ఖైరతాబాద్ 9.30PM, AMB ఎఎంఆర్ - మౌలాలి 10.30AM,10.30PM, ఎంక్యూబ్ ఎ/సి - అత్తాపూర్ 1.35PM, ఎఎఎ ఎ/సి - అమీర్‌పేట్ 4.10,10.10PM, AMB ఎఎంబి ఎ/సి - గచ్చిబౌలి 7.30PM, పివిఆర్ స్క్వేర్ - ఉప్పల్ 1.25,10.15PM, పివిఎన్ ప్లానెట్ ఎ/సి - కొంపల్లి 4.20PM, లక్ష్మీకళ - మూసాపేట్ 11.30,6.30PM, ప్లేమాల్ - సనత్‌నగర్ 10.30PM, ప్లాటినమ్ - గచ్చిబౌలి 2.30PM

2వ వారం