రోజుకు 60 పేపర్లు మూల్యాంకనం!

- పది జవాబు పత్రాల మూల్యాంకనంలో టీచర్లపై ఒత్తిడి
- పారితోషికాన్ని పెంచాలని డిమాండ్ చేస్తున్న టీచర్లు

హైదరాబాద్, ఏప్రిల్ 13 (నమస్తే తెలంగాణ) : పదో తరగతి జవాబుపత్రాల మూల్యాంకనాన్ని హడావుడిగా చేస్తున్నారన్న ఆరోపణలొస్తున్నాయి. ఒక్కో అసిస్టెంట్ ఎగ్జామినర్ చేత రోజుకు 50 పేపర్లు మూల్యాంకనం చేయిస్తున్నట్టు టీచర్లు ఆరోపిస్తున్నారు. కొన్ని చోట్ల 45-60 పేపర్లు దిద్దిస్తున్న ఉదంతాలున్నట్టు చెబుతున్నారు. పదో తరగతి వార్షిక పరీక్షల మూల్యాంకనం ఈ నెల 7న ప్రారంభమైంది. ఒక్కో టీచర్‌కు 40 సమాధానపత్రాలు ఇవ్వాల్సి ఉంది. కానీ అంతకు మించి ఇస్తున్నట్టు టీచర్లు గగ్గొలుపెడుతున్నారు. హైదరాబాద్ జిల్లాలో 50 పేపర్లు ఇచ్చినట్టు, సిద్దిపేట జిల్లాలోనూ 45-50 పేపర్లు ఇచ్చినట్టు టీచర్లు చెబుతున్నారు. మూల్యాంకనాన్ని ఈ నెల 15తో పూర్తిచేయాల్సి ఉంది. కొన్ని జిల్లాల్లో సోషల్, ఇంగ్లిష్ పేపర్ల మూల్యాంకనం పూర్తికాలేదు. దీంతో మూల్యాంకనం త్వరగా పూర్తిచేయాలని ఒత్తిడి తెస్తున్నట్టు టీచర్లు ఆరోపిస్తున్నారు. దీంతో 50 పేపర్లు ఇస్తున్నట్టు చెబుతున్నారు. ఇదే విషయంపై ఆరా తీసేందుకు ప్రభుత్వ పరీక్షల విభాగం డైరెక్టర్ కృష్ణారావును 'నమస్తే తెలంగాణ' ఫోన్‌లో సంప్రదించగా, ఆయన స్పందించలేదు.

స్క్రూటీనైజర్లపై పనిభారం

మూల్యాంకన కేంద్రాల్లో స్క్రూటీనైజర్ల చేత అధికారులు గొడ్డుచాకిరి చేయించుకుంటున్నారు. పని ఒత్తిడి తట్టుకోలేక కొందరు స్క్రూటీనైజర్లు విధులకు డుమ్మా కొడుతున్నారు. అసిస్టెంట్ ఎగ్జామినర్లు మూల్యాంకనం చేసిన తర్వాత మార్కుల క్రోడీకరణ తంతును స్క్రూటీనైజర్లు చేస్తారు. ఒక్కో స్క్రూటీనైజర్‌కు 200 పేపర్లు ఇస్తున్నారు. రోజుకు 200 మంది విద్యార్థుల మార్కులను క్రోడీకరించాల్సి రావడంతో టీచర్లు వామ్మో..! అని భయపడుతున్నారు. కొందరు స్క్రూటీనైజర్లు మా వల్ల కాదంటూ... మేం చేయలేమంటూ చేతులెత్తేస్తున్నారు.

పారితోషికాన్ని పెంచాలి..

పదో తరగతి మూల్యాంకన పారితోషికాన్ని పెంచాలని టీచర్లు డిమాండ్ చేస్తున్నారు. ప్రస్తుతం అసిస్టెంట్ ఎగ్జామినర్‌కు ఒక పేపర్‌కు రూ.10, కన్వీనర్స్ కింద రోజుకు రూ.50 మాత్రమే చెల్లిస్తున్నారు. రోజుకు రూ. 500 చెల్లించడంతో పాటు, అదనంగా టీడీ, డీఏ ఇవ్వాలని టీచర్లు డిమాండ్ చేస్తున్నారు. నిరుటి పారితోషికాన్ని ఏప్రిల్ మొదటి వారంలో విడుదల చేశారు. ఇంకా కొంత మందికి అందలేదు. మూల్యాంకనం ముగిసిన రోజు పారితోషికాన్ని చెల్లించాలని టీచర్లు డిమాండ్ చేస్తున్నారు. మూల్యాంకన కేంద్రాల్లో సౌకర్యాలలేమి పీడిస్తున్నదని టీచర్లు ఆరోపిస్తున్నారు. ఫ్యాన్లు సరిపోక ఉక్కపోతల మధ్య పనిచేయాల్సి వస్తున్నదని, చిన్న పిల్లలు కూర్చుండే బెంచీలపై కూర్చోవడంతో వెన్నునొప్పి, ఒళ్లు నొప్పుల సమస్యలొస్తున్నట్టు వాపోతున్నారు.

పడకేసిన పశుబీమా

పథకం అమలుపై కేంద్ర, రాష్ట్ర ప్రభుత్వాల నిర్లక్ష్యం

హైదరాబాద్, ఏప్రిల్ 13 (నమస్తే తెలంగాణ): పశుబీమా పథకం నిలిచిపోవడంతో పాడి రైతులు తీవ్ర ఆర్థిక ఇబ్బందులు ఎదుర్కొంటున్నారు. పశువులు ప్రకృతి విపత్తులు, అనారోగ్యంతో మృత్యువాతపడితే పాడి రైతులు ఈ బీమాతో ఉపశమనం పొందేవారు. కానీ ప్రస్తుతం పశుబీమా పథకం నిలిచిపోవడంతో ఆర్థికంగా నష్టపోతున్నారు. దీనిని పునరుద్ధరించే విషయంలో కేంద్ర, రాష్ట్ర ప్రభుత్వాలు తీవ్ర నిర్లక్ష్యాన్ని ప్రదర్శిస్తున్నాయి. గ్రామీణ ప్రాంతాల్లో ఆర్థిక వ్యవస్థ బలోపేతానికి వ్యవసాయం, పాడి పరిశ్రమే ప్రధాన ఆధారంగా ఉంటుంది. అయితే ప్రకృతి వైపరీత్యాలు, కరువు సమయంలో పాడిపశువులు ఎన్నో మృత్యువాత పడుతున్నాయి. దీంతో రూ.లక్షలు వెచ్చించి కొనుగోలు చేసిన పాడిరైతులు బీమా సౌకర్యంలేక ఆర్థికంగా చతికిల పడుతున్నారు. ముఖ్యంగా పాడి పశువులను ఎక్కువగా సాకుతున్న ఉమ్మడి రంగారెడ్డి, నల్లగొండ, మహబూబ్‌నగర్, నిజామాబాద్, మెదక్, కరీంనగర్ రైతులు పశుబీమా లేక ఆర్థికంగా నష్టపోతున్నామని.. ప్రభుత్వం స్పందించి పశుబీమా పథకాన్ని పునరుద్ధరించాలని విజ్ఞప్తి చేస్తున్నారు.

యువ వికాసం మాటున టీ-ప్రైడ్‌కు ఉరి

- సబ్సిడీలు ఇవ్వకుండా నీరుగార్చే యత్నాలు
- పెండింగ్‌లో రూ.3 వేలకోట్ల రాయితీలు
- ఔత్సాహికులను దారిమళ్లిస్తున్న అధికారులు

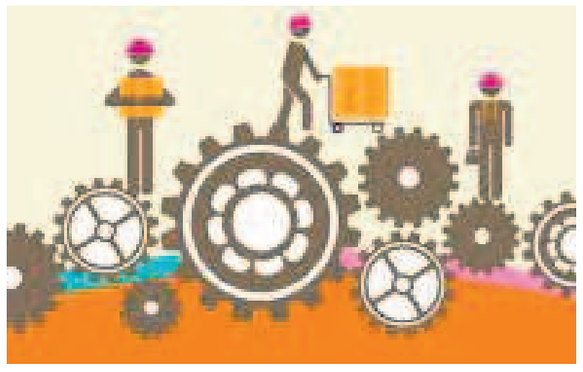

హైదరాబాద్, ఏప్రిల్ 13 (నమస్తే తెలంగాణ): యువ వికాసం పథకం మాటున కాంగ్రెస్ ప్రభుత్వం బీఆర్ఎస్ హయాంలో ప్రవేశపెట్టిన టీ-ప్రైడ్, టీ-ఐడియా పథకాలను నీరుగార్చేందుకు ప్రయత్నిస్తున్నది. ఈ రెండు పథకాలకు సంబంధించిన సబ్సిడీలను రేవంత్‌రెడ్డి సర్కారు విడుదల చేయకపోవడం, యువ వికాసం పథకానికి దరఖాస్తు చేసుకునేలా అధికారులు ఔత్సాహిక పారిశ్రామికవేత్తలను పురిగొల్పుతుండటమే ఇందుకు నిదర్శనం. యువ వికాసం పథకానికి వెంటనే సబ్సిడీలు వస్తాయని, టీ-ప్రైడ్, టీ-ఐడియా పథకాలకు రాయితీలు ఎప్పుడొస్తాయో చెప్పలేమని దరఖాస్తుదారులను అధికారులు అయోమయానికి గురిచేస్తున్నారు. గతంలో బీఆర్ఎస్ ప్రభుత్వం రాష్ట్రంలోని ఔత్సాహిక ఎస్సీ, ఎస్టీ, వికలాంగ పారిశ్రామికవేత్తలను ప్రోత్సహించేందుకు టీ-ప్రైడ్ (తెలంగాణ స్టేట్ ఫర్ ర్యాపిడ్ ఇంక్యుబేషన్ ఆఫ్ దళిత్ ఆంత్రప్రెన్యూర్స్) పథకాన్ని, బీసీలతో పాటు జనరల్ పారిశ్రామిక వేత్తలను ప్రోత్సహించేందుకు టీ-ఐడియా (తెలంగాణ స్టేట్ ఇండస్ట్రియల్ డెవలప్‌మెంట్ అండ్ ఆంత్రప్రెన్యూర్ అడ్వాన్స్‌మెంట్) పథకాన్ని ప్రవేశపెట్టింది. టీ-ప్రైడ్ కింద 40% మేరకు, టీ-ఐడియా కింద 25% మేరకు సబ్సిడీలు అందించింది. వీటిలో భూముల ధర, స్టాంప్ డ్యూటీ, విద్యుత్తు చార్జీలు, రుణాల్లో రాయితీలు ముఖ్యమైనవి. కానీ, ఇటీవల కాంగ్రెస్ ప్రభుత్వం ఎస్సీ, ఎస్టీ, బీసీ, మైనారిటీ యువతకు స్వయం ఉపాధి కల్పించేందుకు యువ వికాసం పేరుతో కొత్త పథకాన్ని ప్రవేశపెట్టింది. తద్వారా గరిష్ఠంగా రూ.3 లక్షల వరకు రుణం తీసుకున్నవారికి 60 శాతం, రూ.2 లక్షల రుణం తీసుకున్నవారికి 70 శాతం, రూ.1 లక్ష రుణం తీసుకున్నవారికి 80 శాతం సబ్సిడీ కల్పిస్తున్నారు. దీంతో గరిష్ఠ సబ్సిడీ రూ.1.8 లక్షలు దాటడంలేదు. కానీ, బీఆర్ఎస్ హయాంలో టీ-ప్రైడ్ పథకం ద్వారా లబ్ధిదారులు తమ యూనిట్ల ఆధారంగా రూ.50 లక్షల వరకూ సబ్సిడీ అందుకున్నారు. తద్వారా వారు ఉపాధి పొందడమే కాకుండా అనేక మందికి ఉపాధి కల్పించారు.

రూ.3 వేలకోట్ల రాయితీలు పెండింగ్

ప్రస్తుతం టీ-ప్రైడ్, టీ-ఐడియా లబ్ధిదారులకు దాదాపు రూ.3 వేల కోట్ల రాయితీలు పెండింగ్‌లో ఉన్నాయి. వీటిని విడుదల చేయకుండా తాత్సారం చేస్తున్న రేవంత్‌రెడ్డి ప్రభుత్వం.. టీ-ప్రైడ్, టీ-ఐడియాకు ప్రత్యామ్నాయంగా యువ వికాసం పథకాన్ని ప్రవేశపెట్టినట్టు నిరుద్యోగ యువత చెప్తున్నారు. టీ-ప్రైడ్, టీ-ఐడియా పథకాలకు దరఖాస్తు చేసుకోలేనుకునే ఔత్సాహికులను పరిశ్రమల శాఖ అధికారులు తీవ్రంగా నిరుత్సాహపరుస్తున్నట్టు పలువురు ఆరోపిస్తున్నారు. టీ-ప్రైడ్, టీ-ఐడియా పథకాలకు సబ్సిడీలు ఇవ్వడం లేదని, యువ వికాసానికి దరఖాస్తు చేసుకుంటే తక్కువ సబ్సిడీ కాబట్టి వెంటనే డబ్బు లొస్తాయని నిరుద్యోగులకు అధికారులు ఉచిత సలహాలు ఇస్తున్నట్టు తెలిసింది. దీంతో ప్రభుత్వం నిజంగానే టీ-ప్రైడ్, టీ-ఐడియా పథకాలకు ప్రత్యామ్నాయంగానే యువ వికాసం పథకాన్ని తెరపైకి తెచ్చినట్టు స్పష్టమవుతుంది. కానీ యువ వికాసానికి, ఆ రెండు పథకాలకు మధ్య నక్కకి నాగలోకానికి ఉన్నంత తేడా ఉందనడంలో ఎలాంటి సందేహం లేదు.

మహబూబ్‌నగర్ జిల్లా రుక్కంపల్లిలో రోడ్డుపై ఖాళీ బిందెలు పెట్టి స్థానికులతో కలిసి ఆందోళనలో పాల్గొన్న కాంగ్రెస్ మండల అధ్యక్షుడు రాంచంద్రయ్య

మంచినీటి కటకటపై భగ్గుమన్న జనం

- మంచిర్యాల జిల్లాలో బతుకమ్మ ఆడి నిరసన
- పాలమూరులో ఖాళీ బిందెలతో రాస్తారోకో
- హనుమకొండ జిల్లా ధర్మాసాగర్‌లో ధర్నా

చెన్నూర్ రూరల్/నవాబ్‌పేట/ధర్మసాగర్, ఏప్రిల్ 13 : తాగు నీటి సమస్యతో ప్రజలు అల్లాడిపోతున్నారు. సమస్యను అధికారుల దృష్టికి తీసుకెళ్లినా పట్టించుకోకపోవడంతో మంచిర్యాల, పాలమూరు, హనుమకొండ జిల్లాలో ఆందోళనబాట పట్టారు. రెండు నెలలుగా తాగు నీటికి తీవ్ర ఇబ్బందులు పడుతున్నామని, వెంటనే సమస్య పరిష్కరించాలని కోరుతూ మంచిర్యాల జిల్లా వెంకంపేటలోని దెబ్బగూడెం(ఎస్సీ కాలనీ)లో మహిళలు ఆదివారం ఖాళీ బిందెలతో బతుకమ్మ ఆడి నిరసన తెలిపారు. రెండు నెలలుగా నీటి ఎద్దడి నెలకొన్నా ఎవరూ పట్టించుకోవడం లేదని మహబూబ్‌నగర్ జిల్లా రుక్కంపల్లి వాసులు ఆందోళనకు దిగారు. గ్రామానికి చెందిన కాంగ్రెస్ మండల అధ్యక్షుడు నీరటి రాంచంద్రయ్య నిరసనలో పాల్గొన్నారు. విషయం తెలుసుకొన్న జడ్చర్ల ఎమ్మెల్యే అనిరుధ్‌రెడ్డి ఫోన్‌లో రాంచంద్రయ్యతో మాట్లాడారు. సమస్య పరిష్కారానికి చర్యలు తీసుకుంటామని హామీ ఇవ్వడంతో ఆందోళన విరమించారు. తాగునీటి సమస్యను పరిష్కరించాలని హనుమకొండ జిల్లా ధర్మసాగర్ ప్రజలు ధర్నాకు దిగారు.

ఆదివారం ఇందిరాపార్క్ వద్ద ధర్నాలో మాట్లాడుతున్న మహిపాల్‌రెడ్డి

'విద్యారంగాన్ని బలోపేతం చేయండి'

హైదరాబాద్, ఏప్రిల్ 13 (నమస్తే తెలంగాణ) : ప్రాథమిక, ప్రాథమికోన్నత పాఠశాలల పట్ల నిర్లక్ష్యం, వివిక్షను విడనాడి ప్రభుత్వ విద్యారంగాన్ని బలోపేతం చేయాలని సెకండరీ గ్రేడ్ టీచర్స్ యూనియన్(ఎస్జీటీయూ) రాష్ట్ర అధ్యక్షుడు కరివేద మహిపాల్‌రెడ్డి, ప్రధాన కార్యదర్శి అరికెల వెంకటేశం డిమాండ్ చేశారు. ప్రాథమిక పాఠశాలల బలోపేతానికి 10వేల పీఎస్ హెచ్ఎం పోస్టులను మంజూరు చేయాలని కోరారు. ఎస్జీటీయూ ఆధ్వర్యంలో ఆదివారం 'చలో ఇందిరాపార్క్' సందర్భంగా భారీ ధర్నా నిర్వహించారు. పలు జిల్లాల నుంచి పెద్ద ఎత్తున టీచర్లు తరలివచ్చారు. సీపీఎస్‌ను రద్దుచేసి, పాత పింఛన్‌ను పునరుద్ధరించాలని, పండిత ప్రమోషన్లతో నష్టపోయిన ఎస్టీజీలకు న్యాయం చేయాలని డిమాండ్ చేశారు. ప్రాథమిక, ప్రాథమికోన్నత పాఠశాలల్లోని టీచర్లకు టీచర్ ఎమ్మెల్సీ ఓటు హక్కు కల్పించాలని కోరారు.

'పటాకుల' ప్రమాదంలో 8మంది మృతి

మరో ఆరుగురికి తీవ్ర గాయాలు • ఏపీలోని అనకాపల్లిలో ఘటన

హైదరాబాద్, ఏప్రిల్ 13 (నమస్తే తెలంగాణ): పటాకుల తయారీ కేంద్రంలో భారీ అగ్ని ప్రమాదం జరిగి 8మంది మృతి చెందగా, మరో ఆరుగురికి తీవ్ర గాయాలైన సంఘటన ఏపీలోని అనకాపల్లిలో ఆదివారం చోటుచేసుకుంది. అగ్ని ప్రమాదం సమాచారం అందుకున్న పోలీసులు, అగ్నిమాపక సిబ్బంది వెంటనే సంఘటనా స్థలానికి చేరుకుని క్షతగాత్రులను విశాఖపట్నం కేజీహెచ్‌కు తరలించారు. బాధితుల్లో ఎక్కువమంది తూర్పుగోదావరి జిల్లా, సామర్లకోటకు చెందిన వారు ఉన్నట్టు గుర్తించారు. ఈ ఘటనపై ఏపీ మంత్రి నారాలోకేశ్ దిగ్భ్రాంతి వ్యక్తం చేశారు.

BLOCKBUSTER MAXX 3వ వారం

సుదర్శన్ 35 ఎంఎం ఎ/సి - ఆర్.టి.సి. క్రాస్ రోడ్స్ 11.00,2.30,6.00,9.15
ENJOY 4K LASER PROJECTION & DOLBY ATMOS SOUND
మల్లికార్జున ఎ/సి - కూకట్‌పల్లి 11.30,2.30,6.30,9.30
కోణ్మార్ - దిల్‌సుఖ్‌నగర్ 11.00,2.00,6.00,9.00
సుష్మ - వనస్థలిపురం 11.15,2.15,6.15,9.15
ఇంద్రనాగేంద్ర - కర్మన్‌ఘాట్ 11.00,2.30,6.00
PRASAD ప్రసాద్ - ఎన్.టి.ఆర్.గ్యార్డెన్స్ 11.25,6.50,11.25PM
PVR ఆర్.కె - బంజారాహిల్స్ 4.25PM
PVR సెంట్రల్‌మాల్ - పంజాగుట్ట 5.05,10.30PM
PVR ఇన్‌ఆర్బిట్‌మాల్ - మాదాపూర్ 11.15,7.30PM
PVR నెక్షస్ మాల్ - కూకట్‌పల్లి 2.00,7.30,10.00PM
PVR గలేరియా - పంజాగుట్ట 1.25,7.55PM
PVR పీవీఆర్ - ఎర్రమంజిల్ 11.05,7.30PM
PVR పీవీఆర్ - మూసారంబాగ్ 4.55,8.00PM
PVR ప్రెస్టిజ్ ప్లైమ్ - గచ్చిబౌలి 11.00,4.35PM
PVR ఐకాన్ - హైటెక్ సిటీ 5.25,8.10PM
PVR ATRIUM మాల్ -గచ్చిబౌలి 2.30,10.05PM
PVR PRISM మాల్ - గచ్చిబౌలి 4.20,10.10PM
Cinépolis లులు మాల్ - కూకట్‌పల్లి 1.15,8.30PM
Cinépolis CCPL - మల్కాజ్‌గిరి 11.00,1.50PM
Cinépolis డి.ఎల్.ఎస్ - ఉప్పల్ 1.55,4.45,10.35PM
Cinépolis మంత్రామాల్ - అత్తాపూర్ 10.00,3.50,9.40PM
Cinépolis సుధ - శాలిబండ 11.00,4.50PM
Cinépolis టీఎస్ఆర్ ఎ/సి - కొంపల్లి 11.15,2.00,4.45,10.50
INOX ఐనాక్స్ - బంజారాహిల్స్ 1.00,10.00PM
INOX జి.ఎస్.ఎమ్ - మదీనాగూడ 11.40,2.25,7.40PM
ఐపిఆర్ - కూకట్‌పల్లి 10.45,1.45PM
అపర్ణ సినిమాస్ - నల్లగండ్ల 10.00,12.35,3.10,5.45,11.10
రాధా - కాప్రా 1.40PM
సినీప్లానెట్ - కొంపల్లి 4.30,10.35PM
AMB ఎఎంబి - గచ్చిబౌలి 1.15,7.40,10.20PM
ఎఎఎ ఎ/సి - అమీర్‌పేట్ 1.25,7.30,10.25PM
విజయలక్ష్మి - ఎల్‌బినగర్ 1.30,4.40,10.40PM
ఎ.జె.ఆర్ - నారపల్లి 1.25,7.40PM
టివోలి - సికింద్రాబాద్ 2.15,7.40PM
సినీమార్ట్ - ఆర్.సి.పురం 4.25,7.20,10.30PM
జెపి ఎ/సి - చందానగర్ 1.35,7.30,10.35PM

సుదర్శన్ 35 ఎంఎం ఎ/సి - ఆర్.టి.సి. క్రాస్ రోడ్స్
ENJOY 4K LASER PROJECTION & DOLBY ATMOS SOUND
SVC సంగీత ఎ/సి - ఆర్.సి.పురం
SVC శివశక్తి ఎ/సి - కాప్రా
SVC ఈశ్వర్ ఎ/సి - అత్తాపూర్
SVC యాదగిరి - సంతోష్‌నగర్
విశ్వనాథ్ ఎ/సి - కూకట్‌పల్లి
SVC లక్ష్మీ/ఇంద్రనాగేంద్ర - కర్మన్‌ఘాట్
కోణ్మార్ - దిల్‌సుఖ్‌నగర్
సాయిరాం - మల్కాజ్‌గిరి
PRASAD ప్రసాద్ - ఎన్.టి.ఆర్.గ్యార్డెన్స్
Cinépolis సుధ - శాలిబండ
ASIAN సినీ స్క్వేర్ - ఉప్పల్
PVR ఆర్.కె - బంజారాహిల్స్
Cinépolis టీఎస్ఆర్ ఎ/సి - కొంపల్లి
ఎ.జె.ఆర్ - నారపల్లి
PVR సెంట్రల్‌మాల్ - పంజాగుట్ట
PVR ఇన్‌ఆర్బిట్‌మాల్ - మాదాపూర్
INOX ఐనాక్స్ - బంజారాహిల్స్
ఐపిఆర్ - కూకట్‌పల్లి
PVR నెక్షస్ మాల్ - కూకట్‌పల్లి
INOX జి.ఎస్.ఎమ్ - మదీనాగూడ
PVR గలేరియా - పంజాగుట్ట
INOX ఎం.పి.మాల్ - కాచిగూడ
అపర్ణ సినిమాస్ - నల్లగండ్ల
PVR పీవీఆర్ - ఎర్రమంజిల్
INOX సత్వనెక్షస్ మాల్ - కూడిగూడ
ఏషియన్‌రాధిక - కాప్రా
PVR పీవీఆర్ - మూసారంబాగ్
INOX అశోక ఎ/సి - వై.జంక్షన్
సినీప్లానెట్ ఎ/సి - కొంపల్లి
PVR ప్రెస్టిజ్ ప్లైమ్ - గచ్చిబౌలి
మీరజ్ సినిమాస్ - చందానగర్
టివోలి - సికింద్రాబాద్
PRASAD ప్రసాద్ - ఎన్.టి.ఆర్.గ్యార్డెన్స్
PVR ఐకాన్ - హైటెక్ సిటీ
మీరజ్ సినిమాస్ - దిల్‌సుఖ్‌నగర్
రాధేవేంద్ర - మల్కాజ్‌గిరి
SHAH షా కాంప్లెక్స్ - చింతల్
PVR ATRIUM మాల్ -గచ్చిబౌలి
మీరజ్ సినిమాస్ - ఐడీఎల్
లక్ష్మీనరసింహ - మియాపూర్
NOVEMTIME ప్లైమాల్ - సనత్‌నగర్
PVR PRISM మాల్ - గచ్చిబౌలి
AMR ఎఎంఆర్ - మౌలాలి
NOVEMTIME ప్లాటినమ్ - గచ్చిబౌలి
Cinépolis లులు మాల్ - కూకట్‌పల్లి
ఎంక్యూబ్ - అత్తాపూర్
సినీమార్ట్ - ఆర్.సి.పురం
Cinépolis CCPL - మల్కాజ్‌గిరి
ఎఎఎ ఎ/సి - అమీర్‌పేట్
Cinépolis డి.ఎల్.ఎస్ - ఉప్పల్
AMB ఎఎంబి ఎ/సి - గచ్చిబౌలి
జెపి ఎ/సి - చందానగర్
Cinépolis మంత్రామాల్ - అత్తాపూర్
తారకరామ ఎ/సి - కాచిగూడ
వైజయంతి ఎ/సి - నాచారం
వెంకటరమణపద్మావతి కాంప్లెక్స్ - కాచిగూడ
బిఆర్‌హైటెక్ - మాదాపూర్
ముక్తా సెన్సేషన్ - ఖైరతాబాద్
సాయిరంగ - మియాపూర్
శ్రీరాములు ఎ/సి - మూసాపేట్
ఐఎల్‌యస్ శ్రీదేవి - చిలకలగూడ
తాళ్ళూరి ఎ/సి - ఇ.సి.ఐ.ఎల్
శ్రీప్రేమ 70 ఎ/సి - తుక్కుగూడ
మహాలక్ష్మి కాంప్లెక్స్ - కొత్తపేట్
ఏషియన్ స్వప్న ఎ/సి - కాటేదాన్
శ్రీరమణ కాంప్లెక్స్ - అంబర్‌పేట్
సంతోష్ ఎ/సి - ఇబ్రహీంపట్నం
భుజంగ 70 ఎ/సి - జీడిమెట్ల
గణేష్ 70 ఎ/సి - శంషాబాద్
శ్రీకృష్ణ 70 ఎ/సి - ఉప్పల్
ఏషియన్ ముకుంద్ - మేడ్చల్
లక్ష్మీకళామందిర్ - అల్వాల్
సుష్మ 70 ఎ/సి - వనస్థలిపురం
మరియు మీ అభిమాన థియేటర్లలో

సంధ్య 35 ఎంఎం ఎ/సి - ఆర్.టి.సి. క్రాస్ రోడ్స్
ENJOY 4K LASER PROJECTION & DOLBY ATMOS SOUND
MYTHRI THEATRES విమల్ 70 ఎంఎం ఎ/సి - బాలానగర్
64 Channel Dolby Atmos 4k Laser Projection Centrally Air Conditiond
MYTHRI THEATRES మెగా - దిల్‌సుఖ్‌నగర్ MYTHRI THEATRES జగదాంబ - ఘట్‌కేసర్, విశ్వనాథ్ - కూకట్‌పల్లి, వెంకటరమణపద్మావతి - కాచిగూడ
స్వప్న - కాటేదాన్, సాయిపూజ - సూరారం, రాజ్యలక్ష్మి 70 - ఉప్పల్, భుజంగ - జీడిమెట్ల, SVC శ్రీలక్ష్మి/ఇంద్రనాగేంద్ర - కర్మన్‌ఘాట్,
నర్తకి - అల్వాల్, విజేత- బోరబండ, శ్రీరమణ - అంబర్‌పేట్, తాళ్ళూరి 70 - ఇసిఐఎల్ , లక్ష్మి 70 - శంషాబాద్
PVR ఆర్.కె - బంజారాహిల్స్
PVR పెంట్రల్‌మాల్ - పంజాగుట్ట
PVR ఇన్‌ఆర్బిట్‌మాల్ - మాదాపూర్
PVR నెక్షస్ మాల్ - కూకట్‌పల్లి
PVR గలేరియా - పంజాగుట్ట
PVR పీవీఆర్ - ఎర్రమంజిల్
PVR పీవీఆర్ - మూసారంబాగ్
PVR ప్రెస్టిజ్ ప్లైమ్ - గచ్చిబౌలి
PVR ఐకాన్ - హైటెక్ సిటీ
PVR ATRIUM మాల్ -గచ్చిబౌలి
PVR PRISM మాల్ - గచ్చిబౌలి
Cinépolis లులు మాల్ - కూకట్‌పల్లి
Cinépolis CCPL - మల్కాజ్‌గిరి
Cinépolis డి.ఎల్.ఎస్ - ఉప్పల్
Cinépolis మంత్రామాల్ - అత్తాపూర్
Cinépolis సుధ - శాలిబండ
Cinépolis టీఎస్ఆర్ ఎ/సి - కొంపల్లి
INOX ఐనాక్స్ - బంజారాహిల్స్
INOX జి.ఎస్.ఎమ్ - మదీనాగూడ
INOX ఎం.పి.మాల్ - కాచిగూడ
INOX సత్వనెక్షస్ మాల్ - కూడిగూడ
INOX అశోక ఎ/సి - వై.జంక్షన్
మీరజ్ సినిమాస్ - దిల్‌సుఖ్‌నగర్
మీరజ్ సినిమాస్ - ఐడీఎల్
మీరజ్ సినిమాస్ - చందానగర్
రాధేవేంద్ర - మల్కాజ్‌గిరి
లక్ష్మీనరసింహ - మియాపూర్
AMR ఎఎంఆర్ - మౌలాలి
ఎంక్యూబ్ - అత్తాపూర్
ఎఎఎ ఎ/సి - అమీర్‌పేట్
సినీ స్క్వేర్ - ఉప్పల్
ఎ.జె.ఆర్ - నారపల్లి
విజయలక్ష్మి - ఎల్‌బినగర్
PRASAD ప్రసాద్ - ఎన్.టి.ఆర్.గ్యార్డెన్స్
SHAH షా కాంప్లెక్స్ - చింతల్
NOVEMTIME ప్లైమాల్ - సనత్‌నగర్
NOVEMTIME ప్లాటినమ్ - గచ్చిబౌలి
సినీమార్ట్ - ఆర్.సి.పురం
జెపి ఎ/సి - చందానగర్
MYTHRI MOVIE DISTRIBUTORS LLP

సంధ్య 70 ఎంఎం ఎ/సి - ఆర్.టి.సి. క్రాస్ రోడ్స్
ENJOY 4K LASER PROJECTION & DOLBY ATMOS SOUND
MYTHRI THEATRES విమల్ - బాలానగర్, MYTHRI THEATRES జగదాంబ - ఘటకేసర్, MYTHRI THEATRES రాజధాని 70 - దిల్‌సుఖ్‌నగర్
విశ్వనాథ్ - కూకట్‌పల్లి, తాళ్ళూరి - ఇ.సి.ఐ.ఎల్, శ్రీసాయిరాజా - మూషీరాబాద్, మహాలక్ష్మి 35 - కొత్తపేట
భుజంగ - జీడిమెట్ల, ఇంద్రనాగేంద్ర - కర్మన్‌ఘాట్, రాజ్యలక్ష్మి 70 - ఉప్పల్, నర్తకి - అల్వాల్, అంజలి - సికింద్రాబాద్
PVR ఆర్.కె - బంజారాహిల్స్
PVR పెంట్రల్‌మాల్ - పంజాగుట్ట
PVR ఇన్‌ఆర్బిట్‌మాల్ - మాదాపూర్
PVR నెక్షస్ మాల్ - కూకట్‌పల్లి
PVR గలేరియా - పంజాగుట్ట
PVR పీవీఆర్ - ఎర్రమంజిల్
PVR పీవీఆర్ - మూసారంబాగ్
PVR ప్రెస్టిజ్ ప్లైమ్ - గచ్చిబౌలి
PVR ఐకాన్ - హైటెక్ సిటీ
PVR ATRIUM మాల్ -గచ్చిబౌలి
PVR PRISM మాల్ - గచ్చిబౌలి
Cinépolis లులు మాల్ - కూకట్‌పల్లి
Cinépolis CCPL - మల్కాజ్‌గిరి
Cinépolis డి.ఎల్.ఎస్ - ఉప్పల్
Cinépolis మంత్రామాల్ - అత్తాపూర్
Cinépolis సుధ - శాలిబండ
Cinépolis టీఎస్ఆర్ ఎ/సి - కొంపల్లి
INOX ఐనాక్స్ - బంజారాహిల్స్
INOX జి.ఎస్.ఎమ్ - మదీనాగూడ
INOX ఎం.పి.మాల్ - కాచిగూడ
INOX సత్వనెక్షస్ మాల్ - కూడిగూడ
INOX అశోక ఎ/సి - వై.జంక్షన్
మీరజ్ సినిమాస్ - దిల్‌సుఖ్‌నగర్
మీరజ్ సినిమాస్ - ఐడీఎల్
మీరజ్ సినిమాస్ - చందానగర్
రాధేవేంద్ర - మల్కాజ్‌గిరి
లక్ష్మీనరసింహ - మియాపూర్
AMR ఎఎంఆర్ - మౌలాలి
ఎంక్యూబ్ - అత్తాపూర్
ఎఎఎ ఎ/సి - అమీర్‌పేట్
సినీ స్క్వేర్ - ఉప్పల్
ఎ.జె.ఆర్ - నారపల్లి
ఐపిఆర్ - కూకట్‌పల్లి
అపర్ణ సినిమాస్ - నల్లగండ్ల
ఏషియన్‌రాధిక - కాప్రా
సినీప్లానెట్ ఎ/సి - కొంపల్లి
టివోలి - సికింద్రాబాద్
శివగంగ - దిల్‌సుఖ్‌నగర్
విజయలక్ష్మి - ఎల్‌బినగర్
PRASAD ప్రసాద్ - ఎన్.టి.ఆర్.గ్యార్డెన్స్
SHAH షా కాంప్లెక్స్ - చింతల్
NOVEMTIME ప్లైమాల్ - సనత్‌నగర్
NOVEMTIME ప్లాటినమ్ - గచ్చిబౌలి
సినీమార్ట్ - ఆర్.సి.పురం
జెపి ఎ/సి - చందానగర్
MYTHRI MOVIE DISTRIBUTORS LLP

ఏప్రిల్ 17న బ్రహ్మాండమైన విడుదల

సుదర్శన్ 35 ఎంఎం ఎ/సి - ఆర్.టి.సి. క్రాస్ రోడ్స్
ENJOY 4K LASER PROJECTION & DOLBY ATMOS SOUND
SVC సంగీత ఎ/సి - ఆర్.సి.పురం
SVC శివశక్తి ఎ/సి - కాప్రా
SVC ఈశ్వర్ ఎ/సి - అత్తాపూర్
SVC యాదగిరి - సంతోష్‌నగర్
విశ్వనాథ్ ఎ/సి - కూకట్‌పల్లి
SVC లక్ష్మీ/ఇంద్రనాగేంద్ర - కర్మన్‌ఘాట్
కోణ్మార్ - దిల్‌సుఖ్‌నగర్
సాయిరాం - మల్కాజ్‌గిరి
PRASAD ప్రసాద్ - ఎన్.టి.ఆర్.గ్యార్డెన్స్
Cinépolis సుధ - శాలిబండ
ASIAN సినీ స్క్వేర్ - ఉప్పల్
PVR ఆర్.కె - బంజారాహిల్స్
Cinépolis టీఎస్ఆర్ ఎ/సి - కొంపల్లి
ఎ.జె.ఆర్ - నారపల్లి
PVR సెంట్రల్‌మాల్ - పంజాగుట్ట
INOX ఐనాక్స్ - బంజారాహిల్స్
ఐపిఆర్ - కూకట్‌పల్లి
PVR ఇన్‌ఆర్బిట్‌మాల్ - మాదాపూర్
INOX జి.ఎస్.ఎమ్ - మదీనాగూడ
అపర్ణ సినిమాస్ - నల్లగండ్