17న జేఈఈ మెయిన్ ఫలితాలు

హైదరాబాద్, ఏప్రిల్ 9 (నమస్తే తెలంగాణ) : జేఈఈ మెయిన్ ఫలితాలు ఈ నెల 17న విడుదలకానున్నాయి. సెషన్-2 పేపర్-1(బీఈ, బీటెక్) పరీక్షలు మంగళవారంతో ముగియగా, పేపర్-2(బీఆర్క్, బీ ప్లానింగ్) పరీక్ష బుధవారంతో ముగిసింది. మొదటి సెషన్ ఫలితాలు ఫిబ్రవరిలో విడుదల కాగా, రెండో సెషన్ ఫలితాలు ఈ నెల 17న విడుదలకానున్నాయి. అదే రోజు నుంచి జేఈఈ అడ్వాన్స్‌డ్ రిజిస్ట్రేషన్ ప్రారంభమవుతుంది. మే 18న జేఈఈ అడ్వాన్స్‌డ్ పరీక్ష జరగనుండగా, 2.5లక్షల మంది అడ్వాన్స్‌డ్‌కు హాజరయ్యే అవకాశం కల్పిస్తారు.

విద్యార్థులకు సెయిలింగ్‌లో శిక్షణ

హైదరాబాద్, ఏప్రిల్9 (నమస్తే తెలంగాణ): బీసీ గురుకుల విద్యార్థులకు సెయిలింగ్‌లో శిక్షణ ఇస్తున్నట్టు బీసీ గురుకుల విద్యాసంస్థల సొసైటీ కార్యదర్శి బడుగు సైదులు బుధవారం ఒక ప్రకటనలో తెలిపారు. రాష్ట్రవ్యాప్తంగా బీసీ గురుకులాల్లో చదువుతున్న 14ఏండ్లలోపు 32మంది బాలురు, 19మంది బాలికలను ఎంపిక చేసి.. యాచ్‌క్లబ్ ఆధ్వర్యంలో హుస్సేన్‌సాగర్‌లో శిక్షణ ప్రారంభించామని పేర్కొన్నారు. శిక్షణలో ప్రతిభ చూపిన విద్యార్థులను బేసిక్ ఫౌండేషన్ కోర్సుకు ఎంపిక చేసి.. మెరుగైన శిక్షణ అందిస్తామని తెలిపారు. ఈనెల 11 వరకు శిక్షణ తరగతులు కొనసాగుతాయని వెల్లడించారు.

ఇంటర్వ్యూ స్కిల్స్‌పై శిక్షణ

హైదరాబాద్, ఏప్రిల్ 9 (నమస్తే తెలంగాణ) : ప్రభుత్వ జూనియర్ కాలేజీల్లోని విద్యార్థులకు కమ్యూనికేషన్, ఇంటర్వ్యూ స్కిల్స్‌పై శిక్షణ ఇస్తున్నారు. ప్రాజెక్ట్ సర్వ్ పేరుతో పైలట్ పద్ధతిలో 21 రోజులపాటు విద్యార్థులకు ఆన్‌లైన్‌లో శిక్షణ ఇస్తారు. ఎక్స్టెప్ ఫౌండేషన్ భాగస్వామ్యంతో నాంపల్లి వొకేషనల్ కాలేజీ, చంచల్‌గూడ జూనియర్ కాలేజీల్లోని విద్యార్థులకు శిక్షణ ఇస్తున్నారు. ఇంటర్ విద్య డైరెక్టర్ కృష్ణఆదిత్య, ప్రాజెక్ట్ సర్వ్ కో-ఆర్డినేటర్ గోపాల బాల సుబ్రహ్మణ్యం, కమ్యూనికేషన్ స్కిల్స్ నిపుణుడు వరప్రసాద్ తదితరులు ఈ శిక్షణలో పాల్గొన్నారు.

జీరో సర్వీస్‌తో హెచ్ఎంల బదిలీలు చేపట్టండి : టీజీహెచ్ఎంఏ

హైదరాబాద్, ఏప్రిల్ 9 (నమస్తే తెలంగాణ) : ఈ వేసవిలో జీరో సర్వీస్‌తో హెచ్ఎంల బదిలీలు చేపట్టాలని తెలంగాణ గెజిటెడ్ హెడ్మాస్టర్స్ అసోసియేషన్(టీజీహెచ్ఎంఏ) ప్రభుత్వాన్ని కోరింది. పదోన్నతులకు ముందే బదిలీలు చేపట్టాలని కోరుతూ బుధవారం పాఠశాల విద్యాశాఖ డైరెక్టర్ ఈవీ నర్సింహారెడ్డిని కలిసి వినతిపత్రాన్ని సమర్పించింది. సీనియర్ హెచ్ఎంలకు ఎంఈవోలుగా అదనపు బాధ్యతలు అప్పగించాలని అధ్యక్షుడు రాజగంగారెడ్డి, ప్రధాన కార్యదర్శి ఎస్ గిరిధర్‌గౌడ్, కోశాధికారి తుకారాం మరో వినతిపత్రాన్ని సమర్పించారు.

16 నుంచి గ్రూప్-1 సర్టిఫికెట్ వెరిఫికేషన్

15 నుంచి 22 వరకు వెబ్ ఆప్షన్లు : టీజీపీఎస్సీ

హైదరాబాద్, ఏప్రిల్ 9 (నమస్తే తెలంగాణ) : గ్రూప్-1 పోస్టుల భర్తీలో భాగంగా సర్టిఫికెట్ వెరిఫికేషన్ షెడ్యూల్‌ను టీజీపీఎస్సీ బుధవారం విడుదల చేసింది. 16, 17, 19, 21 తేదీల్లో షార్ట్ లిస్టు చేసిన అభ్యర్థులకు సర్టిఫికెట్ వెరిఫికేషన్ నిర్వహిస్తామని కమిషన్ కార్యదర్శి నవీన్ నికోలస్ ఒక ప్రకటనలో తెలిపారు. ఉదయం 10:30 గంటల నుంచి సాయంత్రం 5:30 వరకు నాంపల్లిలోని తెలుగు వర్సిటీలో సర్టిఫికెట్ వెరిఫికేషన్ నిర్వహిస్తామని పేర్కొన్నారు. 563 పోస్టులను భర్తీచేస్తుండగా, ఈ సర్టిఫికెట్ వెరిఫికేషన్‌కు హాజరయ్యే వారి జాబితాను కమిషన్ వెబ్‌సైట్‌లో పొందుపరిచామని పేర్కొన్నారు. గురువారం నుంచి డౌన్‌లోడ్ చేసుకోవచ్చని తెలిపారు. అభ్యర్థులు ఒరిజినల్ డాక్యుమెంట్లు, రెండు సెట్ల జిరాక్స్ ప్రతులను వెంట తెచ్చుకోవాలని సూచించారు. అందుబాటులో లేని వారి కోసం ఈ నెల 22న రిజర్వుడే ఉంటుందని తెలిపారు. ఈ నెల 15 నుంచి 22 వరకు వెబ్ ఆప్షన్లు ఎంచుకోవచ్చని పేర్కొన్నారు.

కార్పొరేట్ స్కూళ్ల ల్లో సొంత ప్రశ్నపత్రాలు

చర్యలు తీసుకోవాలని అసోసియేషన్ డిమాండ్

హైదరాబాద్, ఏప్రిల్ 9 (నమస్తే తెలంగాణ) : పలు కార్పొరేట్ స్కూళ్లు నిబంధనలకు విరుద్ధంగా వ్యవహరిస్తున్నాయి. ప్రభుత్వ ఆదేశాలను ఖాతరు చేయడంలేదు. ఎస్ఏ-2 పరీక్షల్లో కొన్ని పాఠశాలలు ప్రభుత్వ ప్రశ్నపత్రాలకు బదులు సొంత ప్రశ్నపత్రాలతో పరీక్షలు నిర్వహిస్తున్నాయి. 1-9 తరగతుల్లోని విద్యార్థులకు సమ్మేటివ్ అసెస్‌మెంట్-2 పరీక్షలు నిర్వహిస్తున్నారు. విద్యాశాఖ అందించినవి కాకుండా సొంత ప్రశ్నపత్రాలు వాడుతుండటంపై అభ్యంతరాలు వ్యక్తమవుతున్నాయి. నారాయణ గ్రూప్ ఆఫ్ స్కూల్స్ బుధవారం 9వ తరగతి విద్యార్థులకు సొంత ప్రశ్నపత్రంతో పరీక్షలు నిర్వహించినట్టు తెలంగాణ స్కూల్స్ అండ్ టెక్నికల్ కాలేజెస్ స్టాఫ్ అసోసియేషన్ అధ్యక్షుడు అయినేని సంతోష్‌కుమార్ ఆరోపించారు. ఆయా పాఠశాలలపై చర్యలు తీసుకోవాలని డిమాండ్ చేశారు.

టార్గెట్ జర్నలిస్ట్ శంకర్

- కేసు నమోదు.. 24గంటల్లోగానే చానెల్ సీజ్
- ప్రశ్నించే గొంతులను నొక్కేస్తున్నారని జర్నలిస్టుల ఆగ్రహం

బంజారాహిల్స్, ఏప్రిల్ 9: కాంగ్రెస్ ప్రభుత్వ వైఫల్యాలను ఎప్పటికప్పుడు ఎండగడుతున్న జర్నలిస్టులపై ప్రభుత్వ వేధింపులు కొనసాగుతూనే ఉన్నాయి. న్యూస్‌లైన్ తెలుగు పేరుతో యూట్యూబ్ నడిపిస్తున్న జర్నలిస్ట్ శంకర్ మీద పలు రకాల కేసులు పెట్టారు. తాజాగా సీఎం రేవంత్‌రెడ్డిని కించపర్చేలా యూట్యూబ్‌లో కథనాలు ఉన్నాయంటూ బంజారాహిల్స్ పోలీసులు ఆగమేఘాల మీద కేసు నమోదు చేశారు. అంబర్‌పేట పీఎస్ పరిధిలో నమోదైన కేసులో పోలీసు కస్టడీకి తీసుకున్న పోలీసులు తాజాగా బంజారాహిల్స్ పోలీస్‌స్టేషన్‌లోనూ కేసు నమోదైన 24గంటల్లోగానే రోడ్ నెం-14లోని న్యూస్‌లైన్ యూట్యూబ్ చానెల్‌ను సీజ్ చేశారు. సోమవారం రాత్రి పరమేశ్ యాదవ్ అనే వ్యక్తి ఇచ్చిన ఫిర్యాదుతో జర్నలిస్ట్ శంకర్‌తోపాటు న్యూస్‌లైన్ ఛానెల్ మీద బీఎన్ఎస్ 196, 352, 353(2) సెక్షన్ల కింద కేసు నమోదు చేశారు. మంగళవారం రాత్రి చానెల్ ఆఫీస్‌ను సీజ్ చేశారు. కంప్యూటర్లతోపాటు న్యూస్ కోసం సిద్ధం చేసుకున్న పత్రాలను స్వాధీనం చేసుకున్నారు. ఆఫీసులోని సిబ్బందిని ఇంటికి పంపించివేశారు. శంకర్‌పై కేసు నమోదు చేయడంతోపాటు ఏకంగా చానెల్ కార్యాలయాన్ని సీజ్ చేయడం ద్వారా ప్రశ్నించే గొంతులను నొక్కేస్తున్నారని జర్నలిస్టులు ఆగ్రహం వ్యక్తంచేస్తున్నారు.

పోలీస్ స్కూల్‌లో ఫీజుల మోత

- అడ్మిషన్ ఫీజు రూ.2వేల నుంచి రూ.20 వేలు
- ట్యూషన్ ఫీజు రూ.లక్ష నుంచి రూ.1.60 లక్షలు
- నేడు సీఎం చేతుల మీదుగా స్కూల్ ప్రారంభం

హైదరాబాద్, ఏప్రిల్ 9 (నమస్తే తెలంగాణ): తెలంగాణ ప్రభుత్వం ప్రతిష్ఠాత్మకంగా చెప్తున్న 'యంగ్ ఇండియా పోలీస్ స్కూల్'లో ఫీజుల మోత మోగిస్తున్నారు. రంగారెడ్డి జిల్లా మంచిరేవులలో ప్రభుత్వం 1వ తరగతి నుంచి 5వ తరగతి వరకు విద్యాబోధనతో యంగ్ ఇండియా స్కూల్ ప్రారంభించాలని మొదట నిర్ణయించింది. మొత్తం 200 సీట్లలో 100 సీట్లు పోలీసు సిబ్బంది పిల్లలకు మిగతా 100 సీట్లు సాధారణ పౌరుల పిల్లలకు కేటాయించారు. పోలీసు కోటాలో అమరవీరుల కుటుంబాలు, హోంగార్డు నుంచి ఎస్సీ స్థాయి అధికారుల పిల్లలు చదువుకునే అవకాశం కల్పించారు. కాగా, ముఖ్యమంత్రి రేవంత్ రెడ్డి చేతుల మీదుగా యంగ్ ఇండియా పోలీస్ స్కూల్ గురువారం ప్రారంభం కానున్నది.

అధిక ఫీజులతో తగ్గిన అడ్మిషన్లు

ఫీజులు అధికంగా ఉండటంతో అటు పోలీసు కుటుంబాలు, అమరవీరుల కుటుంబాలు, సాధారణ పౌరులు అడ్మిషన్లకు వెనుకాడినట్టు తెలిసింది. మార్చి 21న లక్కీడ్రా తీశారు. అమరవీరుల కుటుంబాలు మినహా 2,3,4 క్యాటగిరీల్లో ఒక్కో క్లాస్‌కు 20 మందిని చొప్పున సెలెక్ట్ చేయాల్సి ఉండగా అన్ని క్లాసులకు కలిపి మొత్తం 45 మంది విద్యార్థులనే ఎంపిక చేసినట్లు తెలిసింది. వీరితోనే ఈ విద్యా సంవత్సరం కొనసాగిస్తారా? మరొసారి స్పాట్ అడ్మిషన్లకు పిలుస్తారా? అనేది తెలియాలి. కాగా, అమరవీరుల కుటుంబాలకు రూ.2వేల అడ్మిషన్ ఫీజు ఉండగా ఎస్సీ స్థాయి అధికారి పిల్లలకు రూ.20వేలు, మిగతా వారికి రూ.10వేల వరకు ఉంది. ట్యూషన్, ఇతర ఫీజులు అన్నీ కలిపి రూ.లక్ష నుంచి రూ.1.6లక్షలవరకు ఉండటంతో తల్లిదండ్రులు బెంబేలెత్తిపోతున్నారు. ప్రభుత్వ ఆధ్వర్యంలో నడిచే స్కూల్‌లో ఫీజుల కోసం ఇంత దారుణంగా దోపిడీ చేయడం సమంజసం కాదని హైదరాబాద్ స్కూల్స్ పేరెంట్స్ అసోసియేషన్ జాయింట్ సెక్రటరీ వెంకట్ సాయినాథ్ అంటున్నారు. కేంద్రీయ, నవోదయ స్కూళ్లలో కూడా ఇంత ఫీజులులేవని వాపోతున్నారు.

సంధ్య 35 ఎంఎం ఎ/సి - ఆర్.టి.సి. క్రాస్ రోడ్స్
ENJOY 4K LASER PROJECTION & DOLBY ATMOS SOUND

MYTHRI THEATRES విమల్ 70 ఎంఎం ఎ/సి - బాలానగర్
64 Channel Dolby Atmos 4k Laser Projection Centrally Air Conditiond

MYTHRI THEATRES మెగా 70 ఎంఎం ఎ/సి - దిల్‌సుఖ్‌నగర్ | MYTHRI THEATRES జగదాంబ 70ఎంఎం ఎ/సి - ఘట్‌కేసర్

శ్రీరమణ 35 - అంబర్‌పేట్ సాయిపూజ - సూరారం రాజ్యలక్ష్మి 70 - ఉప్పల్ భుజంగ - జీడిమెట్ల
సాయిరాజా - మూషీరాబాద్ | విజేత-బోరబండ | తాళ్ళూరి 70 - ఇసిఐఎల్ | లక్ష్మి 70 - శంషాబాద్

PVR ఆర్.కె - బంజారాహిల్స్, PVR పెంట్రల్‌మాల్ - పంజాగుట్ట, PVR ఇన్‌ఆర్బిట్‌మాల్ - మాదాపూర్, PVR నెక్షస్ మాల్ - కూకట్‌పల్లి, PVR రహేజా - పంజాగుట్ట, PVR పివిఆర్ - ఎర్రమంజిల్, PVR పివిఆర్ - మూసారంబాగ్, PVR ప్రెస్టేజ్ ఫ్రైమ్ - గచ్చిబౌలి, PVR ఐకాన్ - హైటెక్ సిటీ, PVR ATRIUM మాల్ -గచ్చిబౌలి, PVR PRISM మాల్ - గచ్చిబౌలి, లులు మాల్ - కూకట్‌పల్లి, CCPL - మల్కాజ్‌గిరి, డి.ఎల్.ఎస్ - ఉప్పల్, మంత్రామాల్ - అత్తాపూర్, సుధ - శాలిబండ, టిఎస్ఆర్ ఎ/సి - కొంపల్లి, ఐనాక్స్ - బంజారాహిల్స్, జి.ఎస్.ఎమ్ - మదీనాగూడ, ఎం.పి.మాల్ - కాచిగూడ, సత్యవెక్షిస్ మాల్ - కూడిగూడ, అశోక ఎ/సి - వై.జంక్షన్, మీరజ్ సినిమాస్ - దిల్‌సుఖ్‌నగర్, మీరజ్ సినిమాస్ - ఐడిఏఎల్, మీరజ్ సినిమాస్ - చందానగర్, రాఘవేంద్ర - మల్కాజ్‌గిరి, లక్ష్మీనరసింహా - మియాపూర్, ఎఎంఆర్ - మౌలాలి, ఎంక్యూబ్ - అత్తాపూర్, ఎఎఎ ఎ/సి - అమీర్‌పేట్, పిసి ఫ్యాక్టరీ - ఉప్పల్, ఎం.జె.ఆర్ - నారపల్లి, ఎంజిఆర్ - నారపల్లి, జిపిఆర్ - కూకట్‌పల్లి, అపర్ణ సినిమాస్ - నల్లగండ్ల, ఏషియన్‌రాథిక - కాప్రా, పివిఎస్ఆర్ ఎ/సి - కొంపల్లి, టివోలి - సికింద్రాబాద్, శివగంగ - దిల్‌సుఖ్‌నగర్, విజయలక్ష్మి - ఎల్‌బినగర్, ప్రసాద్ - ఎన్.టి.ఆర్.గార్డెన్స్, షా కాంప్లెక్స్ - చింతల్, మూవీటైమ్ ప్లైమాల్ - సనత్‌నగర్, మూవీటైమ్ ప్లాటినమ్ - గచ్చిబౌలి, సినిమార్ - ఆర్.సి.పురం, జెపి ఎ/సి - చందానగర్

MYTHRI MOVIE DISTRIBUTORS LLP

సంధ్య 70 ఎంఎం ఎ/సి - ఆర్.టి.సి. క్రాస్ రోడ్స్
ENJOY 4K LASER PROJECTION & DOLBY ATMOS SOUND

MYTHRI THEATRES రాజధాని 70 ఎంఎం ఎ/సి - దిల్‌సుఖ్‌నగర్ | MYTHRI THEATRES జగదాంబ 70ఎంఎం ఎ/సి - ఘట్‌కేసర్

PVR ఆర్.కె - బంజారాహిల్స్, PVR పెంట్రల్‌మాల్ - పంజాగుట్ట, PVR ఇన్‌ఆర్బిట్‌మాల్ - మాదాపూర్, PVR నెక్షస్ మాల్ - కూకట్‌పల్లి, PVR రహేజా - పంజాగుట్ట, PVR పివిఆర్ - ఎర్రమంజిల్, PVR పివిఆర్ - మూసారంబాగ్, PVR ప్రెస్టేజ్ ఫ్రైమ్ - గచ్చిబౌలి, PVR ఐకాన్ - హైటెక్ సిటీ, PVR ATRIUM మాల్ -గచ్చిబౌలి, PVR PRISM మాల్ - గచ్చిబౌలి, లులు మాల్ - కూకట్‌పల్లి, CCPL - మల్కాజ్‌గిరి, డి.ఎల్.ఎస్ - ఉప్పల్, మంత్రామాల్ - అత్తాపూర్, సుధ - శాలిబండ, టిఎస్ఆర్ ఎ/సి - కొంపల్లి, ఐనాక్స్ - బంజారాహిల్స్, జి.ఎస్.ఎమ్ - మదీనాగూడ, ఎం.పి.మాల్ - కాచిగూడ, సత్యవెక్షిస్ మాల్ - కూడిగూడ, అశోక ఎ/సి - వై.జంక్షన్, మీరజ్ సినిమాస్ - దిల్‌సుఖ్‌నగర్, మీరజ్ సినిమాస్ - ఐడిఏఎల్, మీరజ్ సినిమాస్ - చందానగర్, రాఘవేంద్ర - మల్కాజ్‌గిరి, లక్ష్మీనరసింహా - మియాపూర్, ఎఎంఆర్ - మౌలాలి, ఎంక్యూబ్ - అత్తాపూర్, ఎఎఎ ఎ/సి - అమీర్‌పేట్, పిసి ఫ్యాక్టరీ - ఉప్పల్, ఎం.జె.ఆర్ - నారపల్లి, జిపిఆర్ - కూకట్‌పల్లి, అపర్ణ సినిమాస్ - నల్లగండ్ల, ఏషియన్‌రాథిక - కాప్రా, పివిఎస్ఆర్ ఎ/సి - కొంపల్లి, టివోలి - సికింద్రాబాద్, శివగంగ - దిల్‌సుఖ్‌నగర్, విజయలక్ష్మి - ఎల్‌బినగర్, ప్రసాద్ - ఎన్.టి.ఆర్.గార్డెన్స్, షా కాంప్లెక్స్ - చింతల్, మూవీటైమ్ ప్లైమాల్ - సనత్‌నగర్, మూవీటైమ్ ప్లాటినమ్ - గచ్చిబౌలి, సినిమార్ - ఆర్.సి.పురం, జెపి ఎ/సి - చందానగర్

MYTHRI MOVIE DISTRIBUTORS LLP

రేపే బ్రహ్మాండమైన విడుదల

సాయికృష్ణ ఎ/సి - కరీంనగర్ | రవి 70 ఎ/సి - నాగర్‌కర్నూల్ | రుచిత 70 ఎ/సి - కారేపల్లి
వెంకటేశ్వర - మహబూబ్‌నగర్ | తిరుమల 70 ఎ/సి - గజ్వేల్ | లక్ష్మి 70 ఎ/సి - బోనకల్
వసుంధర ఎ/సి - భువనగిరి | శ్రీనివాస ఎ/సి - నర్సాపూర్ | వెంకటేశ్వర - తిరుమలగిరి
శ్రీదేవి 70 ఎ/సి - కొత్తకోట | దుర్గకళామందిర్ - జగిత్యాల | లలిత 70 ఎ/సి - ఇల్లందు
వెంకటేశ్వర ఎ/సి - వనపర్తి | SCREEN MAX PICTURES RELEASE - 9440338826

BLOCKBUSTER MAXX 2వ వారం

సుదర్శన్ 35 ఎంఎం ఎ/సి - ఆర్.టి.సి. క్రాస్ రోడ్స్ 11.00,2.30,6.00,9.15
ENJOY 4K LASER PROJECTION & DOLBY ATMOS SOUND

మల్లికార్జున ఎ/సి - కూకట్‌పల్లి 11.30,2.30,6.30,9.30

కోణార్క్ - దిల్‌సుఖ్‌నగర్ 11.00,2.00,6.00,9.00
సుష్మ - వనస్థలిపురం 11.15,2.15,6.15,9.15
ప్రసాద్ - ఎన్.టి.ఆర్.గార్డెన్స్ 11.30,6.45,11.15PM
ఆర్.కె - బంజారాహిల్స్ 2.20,8.15PM
పెంట్రల్‌మాల్ - పంజాగుట్ట 11.00AM,11.00PM
ఇన్‌ఆర్బిట్‌మాల్ - మాదాపూర్ 11.35,7.50PM
నెక్షస్ మాల్ - కూకట్‌పల్లి 11.05,7.55,10.00PM
రహేజా - పంజాగుట్ట 11.15,2.00,7.55PM
పివిఆర్ - ఎర్రమంజిల్ 11.40,8.00PM
పివిఆర్ - మూసారంబాగ్ 11.35,1.45,8.00PM
ప్రెస్టేజ్ ఫ్రైమ్ - గచ్చిబౌలి 11.15,7.20PM
ఐకాన్ - హైటెక్ సిటీ 10.40,10.20PM
ATRIUM మాల్ -గచ్చిబౌలి 11.40,7.20PM
PRISM మాల్ - గచ్చిబౌలి 11.20,7.25,10.10PM
లులు మాల్ - కూకట్‌పల్లి 10.45AM,4.15PM
CCPL - మల్కాజ్‌గిరి 11.00,1.45PM
డి.ఎల్.ఎస్ - ఉప్పల్ 10.10AM,3.50PM
మంత్రామాల్ - అత్తాపూర్ 10.00,3.50PM
సుధ - శాలిబండ 10.30,4.15PM
టిఎస్ఆర్ ఎ/సి - కొంపల్లి 11.00,1.50,4.40,11.00
ఐనాక్స్ - బంజారాహిల్స్ 1.55,7.45PM
జి.ఎస్.ఎమ్ - మదీనాగూడ 11.10,1.55,4.40,7.25,10.10
ఎం.పి.మాల్ - కాచిగూడ 1.25,7.15PM
సత్యవెక్షిస్ మాల్ - కూడిగూడ 2.05,7.45PM
రాధిక - క్రాప్రి 1.40PM
పివిఎస్ఆర్ - కొంపల్లి 4.10,10.50PM
ఎఎంబి - గచ్చిబౌలి 10.50,1.35,7.30,10.20
ఎఎఎ ఎ/సి - అమీర్‌పేట్ 1.25,7.30,10.25PM
విజయలక్ష్మి - ఎల్‌బినగర్ 4.30,7.40PM
టివోలి - సికింద్రాబాద్ 2.15,7.30PM
ప్రైమాల్ - సనత్‌నగర్ 11.00,7.30PM
ప్లాటినమ్ - గచ్చిబౌలి 9.00,12.30,8.00,10.45
సినిమార్ - ఆర్.సి.పురం 4.30,7.50,10.40PM
జెపి ఎ/సి - చందానగర్ 1.45,7.15,10.15PM
అతోక ఎ/సి - వై.జంక్షన్ 11.20,4.25,10.30PM
మీరజ్ సినిమాస్ - దిల్‌సుఖ్‌నగర్ 11.20,7.30PM
మీరజ్ సినిమాస్ - ఐడిఏఎల్ 11.20,4.25,10.25PM
మీరజ్ సినిమాస్ - చందానగర్ 11.30,2.15,5.00,7.40
రాఘవేంద్ర - మల్కాజ్‌గిరి 11.10,1.50,4.40,7.20,10.00
లక్ష్మీనరసింహా - మియాపూర్ 11.20,2.00,4.40,7.20,10.00
ఎఎంఆర్ - మౌలాలి 10.00,12.40,6.00,11.00
ఎంక్యూబ్ - అత్తాపూర్ 1.30,7.45PM
పిసి ఫ్యాక్టరీ - ఉప్పల్ 1.30,7.45,10.40PM
జిపిఆర్ - కూకట్‌పల్లి 10.30,1.15,7.15,10.15
అపర్ణ సినిమాస్ - నల్లగండ్ల 10.00,12.35,3.10,5.45,11.10

నేడే బ్రహ్మాండమైన విడుదల

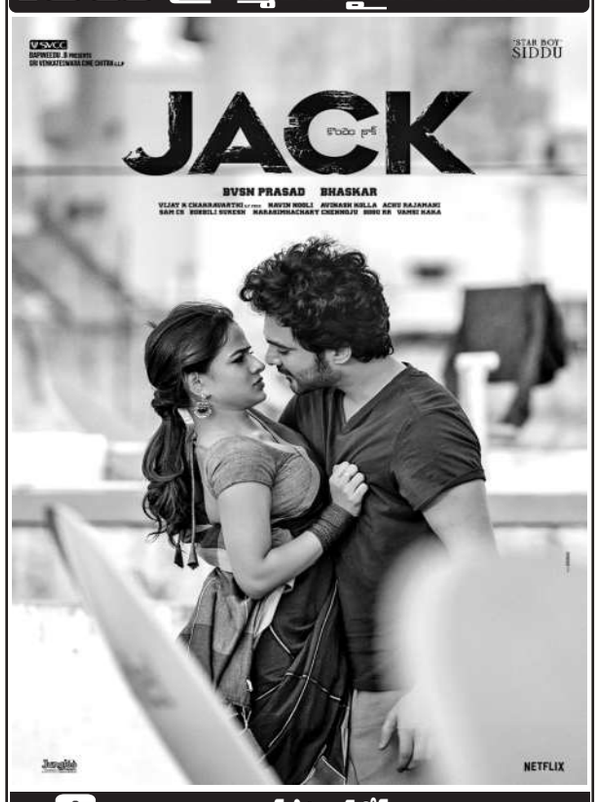

దేవి 70 ఎంఎం - ఆర్.టి.సి. క్రాస్ రోడ్స్ 11.00,2.30,6.00,9.15
ENJOY 4K LASER PROJECTION & DOLBY ATMOS SOUND

SVC సంగీత ఎ/సి - ఆర్.సి.పురం 11.00,2.00,6.00,9.00
SVC ఈశ్వర్ ఎ/సి - అత్తాపూర్ 11.00,2.00,6.00,9.00
రాజధాని డీలక్స్ - దిల్‌సుఖ్‌నగర్ 11.15,2.15,6.15,9.15
భ్రమరాంబ ఎ/సి - కూకట్‌పల్లి 11.30,2.45,6.30,9.45
SVC లక్ష్మీ/ఇంద్రనాగేంద్ర - కర్నన్‌ఘాట్ 11.00,2.30,6.00,9.30
SVC శివశక్తి 70 ఎ/సి - కాప్రా 11.00,2.00,6.00,9.00
SVC యాదగిరి - సంతోష్‌నగర్ 11.00,2.00,6.00,9.00
శ్రీసాయిరాం ఎ/సి - మల్కాజ్‌గిరి 11.15,2.30,6.30,10.00
లక్ష్మీకళ - మూసాపేట్ 2.30,9.30PM
AMB ఎఎంబి - గచ్చిబౌలి 9.35,10.20 12.45,1.15,3.50,4.40,6.50 7.10,9.50,10.30PM
ప్రసాద్ - ఎన్.టి.ఆర్.గార్డెన్స్ 9.00AM,5.30PM Large Screen: 9.00 11.45,2.30,8.00,10.45
PVR ఆర్.కె - బంజారాహిల్స్ 10.50,1.45,4.50,7.35,10.30
PVR పెంట్రల్‌మాల్ - పంజాగుట్ట 11.30,2.25,4.05,5.20,8.15,11.00
PVR ఇన్‌ఆర్బిట్‌మాల్ - మాదాపూర్ 10.10,11.10,2.05,5.00,7.55,10.50
PVR నెక్షస్ మాల్ - కూకట్‌పల్లి 10.10,11.10,1.15,2.05,5.00 7.05,7.55,10.00,10.50PM
PVR రహేజా - పంజాగుట్ట 10.10,11.10,2.05,5.00, 7.55,10.00,10.50PM
PVR పివిఆర్ - ఎర్రమంజిల్ 10.20,11.20,2.15,5.10, 8.05,11.00,11.00PM
PVR పివిఆర్ - మూసారంబాగ్ 10.10,11.20,2.15,5.10, 8.05,9.50,11.00PM
PVR ప్రెస్టేజ్ ఫ్రైమ్ - గచ్చిబౌలి 11.20,2.15,5.10,8.05,11.00
PVR ఐకాన్ - హైటెక్ సిటీ 11.30,2.25,5.20,8.15,11.10
PVR ATRIUM మాల్ -గచ్చిబౌలి 11.10,2.05,5.00,7.55,10.50
PVR PRISM మాల్ - గచ్చిబౌలి 10.50,1.45,4.40,7.35,10.30
లులు మాల్ - కూకట్‌పల్లి 11.00,12.45,2.00,5.00 ,6.30,8.00,11.00PM
CCPL - మల్కాజ్‌గిరి 11.00,1.40,2.00,5.00, 7.50,8.00,11.00PM
డి.ఎల్.ఎస్ - ఉప్పల్ 11.00,12.50,2.00,5.00 ,6.40,8.00,11.00PM
మంత్రామాల్ - అత్తాపూర్ 11.00,12.50,2.00,5.00 6.40,8.00,11.00PM
సుధ - శాలిబండ 11.00 1.50,2.00,5.00,8.00,11.00
టిఎస్ఆర్ - కొంపల్లి 10.00 11.00,1.00,2.00,4.00,4.25, 5.00,7.00,8.00,10.00PM
ఐనాక్స్ - బంజారాహిల్స్ 10.15,11.20,2.15,5.10,8. 00,10.20,11.00PM
జి.ఎస్.ఎమ్ - మదీనాగూడ 10.20,11.10,1.15,2.05,4.10, 5.00,7.00,7.55,10.00,10.50
ఎం.పి.మాల్ - కాచిగూడ 10.30,11.10,2.05,5.00,7.55,10.50
సత్యవెక్షిస్ మాల్ - కూడిగూడ 10.20,11.10,1.15,2.05,5.00, 7.00,7.55,10.00,10.50
అశోక ఎ/సి - వై.జంక్షన్ 10.20,11.20,1.15,4.10, 7.00,10.00,11.00PM
మీరజ్ సినిమాస్ - దిల్‌సుఖ్‌నగర్ 10.50,1.45,4.40,7.35,10.30
మీరజ్ సినిమాస్ - ఐడిఏఎల్ 10.50,1.45,4.40,7.35,10.30
మీరజ్ సినిమాస్ - చందానగర్ 10.30,1.25,4.20,7.15,10.10
రాఘవేంద్ర - మల్కాజ్‌గిరి 11.40,2.30,5.20,8.10,11.00
లక్ష్మీనరసింహా - మియాపూర్ 11.40,2.30,5.20,8.10,11.00
ఎఎంఆర్ - మౌలాలి 10.30,11.30,1.30,4.30, 5.15,7.30,10.30PM
ఎంక్యూబ్ - అత్తాపూర్ 10.40,1.35,4.30,7.25,10.20
ఎఎఎ ఎ/సి - అమీర్‌పేట్ 10.15,1.05,4.00,6.55,10.05
పిసి ఫ్యాక్టరీ - ఉప్పల్ 10.40,1.35,4.30,7.25,10.20
ఎం.జె.ఆర్ - నారపల్లి 10.40,1.35,4.30,7.25,10.20
జిపిఆర్ - కూకట్‌పల్లి 10.30,1.30,4.30,7.30,10.30
అపర్ణ సినిమాస్ - నల్లగండ్ల 10.30,1.30,4.30,7.30,10.30
ఏషియన్‌రాథిక - క్రాప్రి 10.40,1.35,4.30,7.25,10.20
పివిఎస్ఆర్ ఎ/సి - కొంపల్లి 10.40,1.35,4.30,7.25,10.20
టివోలి - సికింద్రాబాద్ 10.45,1.40,4.40,7.40,10.40
శివగంగ - దిల్‌సుఖ్‌నగర్ 11.00,2.00,6.00,9.00
విజయలక్ష్మి - ఎల్‌బినగర్ 11.45,2.00,4.50,7.40,10.30
షా కాంప్లెక్స్ - చింతల్ 11.15,2.15,6.15,9.30
ప్రైమాల్ - సనత్‌నగర్ 11.00,4.30,10.00PM
ప్లాటినమ్ - గచ్చిబౌలి 9.00,11.45,2.30,5.15,8.00,10.45
సినిమార్ - ఆర్.సి.పురం 10.40,1.35,4.30,7.25,10.20
జెపి ఎ/సి - చందానగర్ 10.40,1.35,4.30,7.25,10.20

వెంకటరమణపద్మావతి కాంప్లెక్స్ - కాచిగూడ 11.00,2.00,6.00,9.00
తారకరామ ఎ/సి - కాచిగూడ 11.15,2.15,6.00,9.00
కుమార్ - కాచిగూడ 11.30,2.30,6.30,9.30
ముక్తా 35 ఎ/సి - అబిడ్స్ 11.00,2.00,6.00,9.00
అర్జున్ 70 ఎ/సి - కూకట్‌పల్లి 11.30,2.30,6.30,9.30
ముక్తా సెన్సేషన్ ఎ/సి - ఖైరతాబాద్ 11.15,2.15,6.15,9.30
ప్రశాంత్ 70 ఎ/సి - సికింద్రాబాద్ 11.00,2.00,6.00,9.00
శ్రీరాములు ఎ/సి - మూసాపేట్ 11.30,2.30,6.30,9.30
తాళ్ళూరి 70 ఎ/సి - ఇ.సి.ఐ.ఎల్ 11.30,2.30,6.30,9.30
మహాలక్ష్మి కాంప్లెక్స్ ఎ/సి - కొత్తపేట్ 11.15,2.30,6.15,9.45
రంగ 70 ఎంఎం ఎ/సి - జీడిమెట్ల 11.00,2.00,6.00,9.00
గోకుల్ 70 ఎంఎం ఎ/సి - ఎర్రగడ్డ 11.30,2.30,6.30,9.30
జ్యోతి 70 ఎంఎం ఎ/సి - ఆర్.సి.పురం 11.00,2.00,6.00,9.00
శ్రీకృష్ణ 70ఎంఎం ఎ/సి - ఉప్పల్ 11.30,2.30,6.30,9.30
లక్ష్మీకళామందిర్ ఎ/సి - అల్వాల్ 11.30,2.30,6.30,9.30
శ్రీరమణ కాంప్లెక్స్ ఎ/సి - అంబర్‌పేట్ 11.00,2.00,6.00,9.00
వైజయంతి ఎ/సి - నాచారం 11.00,2.00,6.00,9.00
సంపూ