ఏఐజీ హాస్పిటల్స్ 800 కోట్ల పెట్టుబడి

హైదరాబాద్‌లో ఆంకాలజీ సెంటర్‌ను ఏర్పాటు చేస్తున్న సంస్థ

హైదరాబాద్, జనవరి 11: ప్రముఖ ఆసుపత్రుల నిర్వహణ సంస్థ ఏఐజీ హాస్పిటల్స్ భారీ పెట్టుబడులకు సిద్ధమవుతున్నది. రూ.800 కోట్ల పెట్టుబడితో హైదరాబాద్‌లో ఆంకాలజీ సెంటర్‌ను నెలకొల్పబోతున్నట్లు ప్రకటించింది. ఇందుకోసం ప్రొటాన్ బీమ్ థెరపీ సిస్టాన్ని కొనుగోలు చేసింది. దేశవ్యాప్తంగా ఉన్న ఆంకాలజీ సెంటర్లలో ఇది మూడోది కావడం విశేషం. అలాగే తెలంగాణ, ఆంధ్రప్రదేశ్‌లలో ఇది తొలుతది. క్యాన్సర్ అడ్వాన్స్ థెరపీ వైద్య సేవలు అందించాలనే లక్ష్యంతో ఏఐజీ..ఐబీఏ నుండి అధునాతన ప్రొటాన్ బీమ్ థెరపీలో క్యాన్సర్ చికిత్సను అందుబాటులోకి తీసుకురాబోతున్నది. ఇందుకోసం బెల్జీయం కేంద్రంగా కార్యకలాపాలు అందిస్తున్న ఐబీఏతో జట్టుకట్టింది. ప్రొటాన్ బీమ్ థెరపీ అనేది రేడియోషన్ థెరపీలో అత్యంత ఖచ్చితమైన సమాచారం ఇవ్వనున్నది. ఇది అసాధారణమైన ఖచ్చితత్వంతో కణితులను లక్ష్యంగా చేసుకొని వైద్య సేవలు అందిస్తుంది. అలాగే చుట్టుపక్కలవున్న ఆరోగ్యకరమైన కణజాలాలకు హానిని గణనీయంగా తగ్గించడం ఈ థెరపీ ప్రత్యేకత. హైదరాబాద్‌లోని గచ్చిబౌలీ క్యాంపస్‌లోనే నెలకొల్పుతున్న ఈ సెంటర్ 300 పడకల విస్తీర్ణంలో ఏర్పాటు చేస్తున్న ఈ ఆంకాలజీ సెంటర్ త్వరలో అందుబాటులోకి రాబోతున్నది.

ఏఐజీ హాస్పిటల్స్‌లో మేము చేసే ప్రతి పని లోనూ రోగులను కేంద్ర బిందువుగా ఉంచడమే మా అచంచలమైన నిబద్ధతకు నిదర్శనం. ప్రొటాన్ బీమ్ థెరపీ సిస్టమ్, ఐబీఏతో వ్యూహాత్మక భాగస్వామ్యంతో అత్యాధునిక సంరక్షనను అందించే మా లక్ష్యంలో ఒక పరివర్తనాత్మక ముందడుగును సూచిస్తాయి. ఇందుకోసం గచ్చిబౌలీ క్యాంపస్‌లో క్యాన్సర్ రోగులకోసం ప్రత్యేకంగా 300 పడకలతో ఆంకాలజీ సెంటర్‌ను నెలకొల్పబోతున్నాం.

- డాక్టర్ డీ నాగేశ్వర్ రెడ్డి, ఏఐజీ హాస్పిటల్స్ చైర్మన్

దూసుకుపోతున్న ఎల్ఐసీ

2024లో 15 శాతం వృద్ధిని సాధించిన సంస్థ

న్యూఢిల్లీ, జనవరి 11: ప్రభుత్వరంగ బీమా దిగ్గజం లైఫ్ ఇన్సూరెన్స్ కార్పొరేషన్ ఆఫ్ ఇండియా(ఎల్ఐసీ) దూసుకుపోతున్నది. ప్రైవేట్ బీమా సంస్థల నుంచి పోటీ తీవ్రతరమైనప్పటికీ అధిక వృద్ధిని సాధిస్తున్నది. 2024 సంవత్సరంలో నూతన బిజినెస్ ప్రీమియం వసూళ్లలో ఎల్ఐసీ 14.64 శాతం వృద్ధిని సాధించింది. లైఫ్ ఇన్సూరెన్స్ కౌన్సిల్ తాజాగా విడుదల చేసిన నివేదిక ప్రకారం ఈ విషయాన్ని వెల్లడించింది. బీమా రంగ ఇండస్ట్రీ 14.41 శాతం వృద్ధిని సాధించగా, ప్రైవేట్ లైఫ్ ఇన్సూరెన్స్ సంస్థలు 14.55 శాతం వృద్ధి కనబరిచాయి. గడిచిన 12 నెలల్లో ఎల్ఐసీ రూ.2,33,073.36 కోట్ల ప్రీమియం వసూళ్లు జరపగా, క్రితం ఏడాదిలో రూ.2,03,303 కోట్లుగా ఉన్నాయి. మొత్తంమీద లైఫ్ ఇన్సూరెన్స్ ఇండస్ట్రీ రూ.4,02,773.18 కోట్ల మేర ప్రీమియం కలెక్షన్లు జరిపాయి. దీంట్లో ప్రైవేట్ లైఫ్ ఇన్సూరెన్స్ సంస్థలు రూ.1,69,699.83 కోట్ల మేర ప్రీమియం వసూళ్లు చేశాయి. 2023లో వసూలు చేసిన రూ.1,48,323.21 కోట్లతో పోలిస్తే 14.41 శాతం అధికమని పేర్కొంది. దీంట్లో ఇండివిజ్యూవల్ ప్రీమియం వసూళ్లలో ఎల్ఐసీ 4.92 శాతం వృద్ధిని సాధించింది. రూ.58,486.69 కోట్ల నుంచి రూ.61,365.75 కోట్లకు పెరిగాయి. గడిచిన సంవత్సరంలో ఎల్ఐసీ 1.96 కోట్ల పాలసీలు, స్కీంలను జారీ చేసింది. అంతక్రితం ఏడాది విక్రయించిన 2.01 కోట్ల పాలసీలతో పోలిస్తే 2.72 శాతం తగ్గాయి.

డీ-మార్ట్ లాభం 723 కోట్లు

న్యూఢిల్లీ, జనవరి 11: డీ-మార్ట్ పేరుతో రిటైల్ అవుట్‌లెట్లను నిర్వహిస్తున్న అవెన్యూ సూపర్‌మార్ట్స్ లిమిటెడ్ ఆశాజనక ఆర్థిక ఫలితాలు ప్రకటించింది. ప్రస్తుత ఆర్థిక సంవత్సరం మూడో త్రైమాసికానికిగాను సంస్థ రూ.723.54 కోట్ల కన్సాలిడేటెడ్ నికర లాభాన్ని గడించింది. క్రితం ఏడాది ఇదే త్రైమాసికంలో నమోదైన రూ.690.41 కోట్ల కంటే ఇది 4.8 శాతం అధికమని పేర్కొంది. సమీక్షకాలంలో కంపెనీ ఆదాయం ఏడాది ప్రాతిపదికన 17.68 శాతం ఎగబాకి రూ.15,972.55 కోట్లకు చేరుకున్నది. 2023-24 ఆర్థిక సంవత్సరం మూడో త్రైమాసికంలో రూ.13,572.47 కోట్లుగా ఉన్నది. నిర్వహణ ఖర్చులు 18.52 శాతం ఎగబాకి రూ.15,001.64 కోట్లకు చేరుకున్నాయి. ఈ సందర్భంగా కంపెనీ సీఈవో, ఎండీ నెవెల్లీ నోరోన్హా మాట్లాడుతూ..పలు ఎఫ్ఎంసీజీ విభాగ ఉత్పత్తులను తగ్గించడం. మెట్రో నగరాల్లో స్టోర్లు అధికమవడం వల్లనే ఆర్థిక ఫలితాలపై ప్రభావం చూపుతున్నదన్నారు. గత త్రైమాసికంలో ఆన్‌లైన్‌లో ఆర్డర్లు 21 శాతం చొప్పున పెరిగాయని తెలిపింది.

నయా పల్సర్ ఆగయా

ప్రముఖ ద్విచక్ర వాహన సంస్థ బజాజ్ ఆటో..దేశీయ మార్కెట్లోకి నయా పల్సర్‌ను అందుబాటులోకి తీసుకొచ్చింది. పాత మాడల్‌తో పోలిస్తే నూతన ఫీచర్స్‌తో తీర్చిదిద్దిన ఈ బైకు ధర రూ.1.84 లక్షలుగా నిర్ణయించింది. పాత మాడల్‌తో పోలిస్తే ఈ కొత్త బైకు రూ.10 వేలు అధికం.

హ్యుందాయ్ సరికొత్త మాడళ్లు

న్యూఢిల్లీ, జనవరి 11: ప్రముఖ ఆటో మొబైల్ దిగ్గజం హ్యుందాయ్ మోటర్ ఇండియా లిమిటెడ్..దేశీయ మార్కెట్లోకి నయా మాడళ్లను అందుబాటులోకి తీసుకొచ్చింది. ఇప్పటికే మార్కెట్లో అంత్యంత ప్రజాదరణ పొందిన వెన్యూ, వెర్నా, గ్రాండ్ ఐ10 నియోస్‌లను మరింత ఆధునీకరించి మార్కెట్లోకి విడదుల చేసింది. టెక్నాలజీ పరంగా భారీ మార్పులు చేసిన సంస్థ.. కంఫర్ట్, ఆధునిక ఫీచర్స్‌తో తయారు చేసినట్లు కంపెనీ సీవోవో తరుణ్ గార్గ్ తెలిపారు. 1.2 లీటర్ల పెట్రోల్ ఇంజిన్‌తో తయారైన వెన్యూ మాడల్‌లో స్మార్ట్ ఎలక్ట్రిక్ సన్‌రూఫ్, 20.32 సెంటిమీటర్ల టచ్‌స్క్రీన్ ఇన్ఫోటైన్‌మెంట్ సిస్టమ్, వైర్‌లెస్ ఆండ్రాయిడ్ ఆటో, యాపిల్ కార్‌ప్లే, స్మార్ట్ కీతో పుష్ బటన్ స్టార్ట్/స్టాప్, పూర్తిగా ఆటోమేటిక్ కంట్రోల్ సిస్టమ్‌తో తయారు చేసింది. వెర్నా రూ.12.37 లక్షల నుంచి రూ.15.26 లక్షల వరకు, గ్రాండ్ ఐ10 నియోస్ రూ.7.09-8.29 లక్షల లోపు, వెన్యూ రూ.9.28-10.79 లక్షల లోపు లభించనున్నాయి.

పారిశ్రామికం వెలవెల!

పెట్టుబడిదారుల్లో గుబులు రేపుతున్న కక్ష రాజకీయాలు

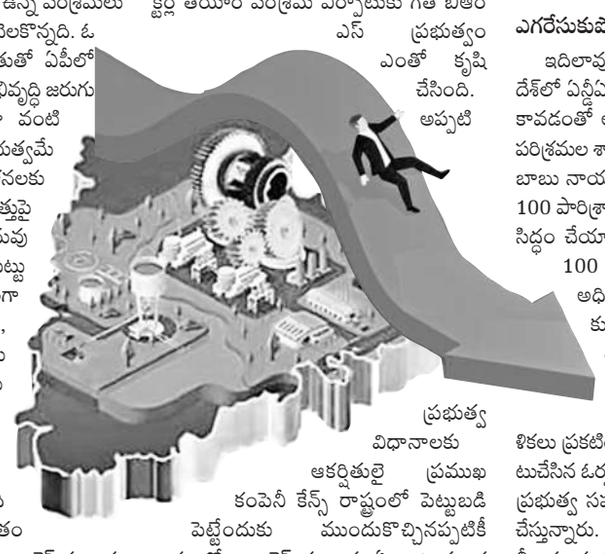

హైదరాబాద్, జనవరి 11 (నమస్తే తెలంగాణ): రాష్ట్రంలో కొద్దిరోజులుగా నెలకొన్ని ప్రభుత్వ రాజకీయ కక్షసాధింపు వైఖరితో పారిశ్రామికరంగం తీవ్ర ఆందోళనకు గురవుతున్నది. కొత్త పెట్టుబడులు రాకపోగా, ఉన్న పరిశ్రమలు పక్కచూపులు చూసే పరిస్థితి నెలకొన్నది. ఓ వైపు కేంద్ర ప్రభుత్వ మద్దతుతో ఏపీలో భారీగా పారిశ్రామికవాడల అభివృద్ధి జరుగుతుండగా, మరోవైపు హైడ్రా వంటి కొత్తకొత్త వ్యవస్థలతో ప్రభుత్వమే ప్రజలను తీవ్ర భయాందోళనలకు గురిచేయడంతో రాష్ట్ర భవిష్యత్తుపై సర్వత్రా ఆందోళనలు వ్యక్తమవుతున్నాయి. ఏ రాష్ట్రానికైనా పెట్టుబడులు రావాలంటే ముఖ్యంగా ప్రభుత్వంపై విశ్వాసం, నమ్మకం ఏర్పడాలి. ఆ తరువాత శాంతిభద్రతలు అదుపులో ఉండడం, సహృద్భావ వాతావరణం, ప్రభుత్వ ప్రోత్సాహకాలు, మెరుగైన మౌలిక సదుపాయాలు తదితర అంశాలు ప్రభావితం చేస్తాయి. అయితే రాష్ట్రంలో కాంగ్రెస్ సర్కారు ఏర్పాటయ్యాక పరిస్థితులన్నీ తలకిందులయ్యాయి. పదేళ్లపాటు సజావుగా సాగిన పారిశ్రామిక రంగంలో ఓ విధమైన స్తబ్దత నెలకొన్నది. ప్రభుత్వంలోని ప్రముఖుల ప్రతీకార రాజకీయాలకు పాల్పడటంతో అశాంతి నెలకొన్నది. విపక్ష నేతలే లక్ష్యంగా రోజుకో అంశాన్ని తెరపైకి తీసుకొచ్చి విచారణలు, దర్యాప్తులు చేపట్టడంతో అలజడి వాతావరణం ఏర్పడింది. దీనికితోడు అక్రమ నిర్మాణాల పేరుతో చేపట్టిన కూల్చివేతల కార్యక్రమం హైదరాబాద్ రియల్ ఎస్టేట్ రంగాన్ని ఉక్కిరిబిక్కిరి చేస్తున్నది. పేదల గుడిసెలతోపాటు భారీ భవంతులను కూడా నిర్దాక్షిణ్యంగా కూల్చివేయడంతో కొత్తగా ఇళ్లు, ప్లాట్లు కొనుగోలు చేసేవారు వెనక్కితగ్గుతుండగా, అన్నీ సవ్యంగా ఉన్న ఇళ్లకు సంబంధించిన యజమానులు కూడా భయాందోళనలకు గురవుతున్నారు. ఐటీ, ఎల్క్ట్రానిక్స్, ఆటోమొబైల్ తదితర రంగాలకు ఎంతో ప్రధానమైన సెమీకండక్టర్ల తయారీ పరిశ్రమ ఏర్పాటుకు గత బీఆర్ఎస్ ప్రభుత్వం ఎంతో కృషి చేసింది. అప్పటి ప్రభుత్వ విధానాలకు ఆకర్షితులై ప్రముఖ కంపెనీ కేన్స్ రాష్ట్రంలో పెట్టుబడి పెట్టేందుకు ముందుకొచ్చినప్పటికీ రాష్ట్రంలో కాంగ్రెస్ సర్కారు ఏర్పాటయ్యాక అది గుజరాత్‌కు మకాం మార్చడం గమనార్హం. ముఖ్యంగా గుజరాత్‌లో ఇప్పటికే పలు సెమీకండక్టర్ల కంపెనీలు కొలువుదీరి అక్కడి ఎకోసిస్టం అభివృద్ధి కావడం, మన రాష్ట్రంలో ప్రభుత్వ విధానాలు పరిశ్రమకు అనుకూలంగా లేకపోవడంతో సెమీకండక్టర్ కంపెనీలు గుజరాత్‌కు క్యూ కడుతున్నాయి.

ఎగరేసుకుపోతున్న ఆంధ్రప్రదేశ్

ఇదిలావుంటే, పొరుగు రాష్ట్రమైన ఆంధ్రప్రదేశ్‌లో ఎన్డీఏ భాగస్వామ్య ప్రభుత్వం ఏర్పాటు కావడంతో అభివృద్ధి వేగం పెరిగింది. ఇటీవల పరిశ్రమల శాఖ అధికారులతో ఏపీ సీఎం చంద్రబాబు నాయుడు సమీక్ష నిర్వహించి రాష్ట్రంలో 100 పారిశ్రామికవాడల అభివృద్ధికి ప్రణాళికలు సిద్ధం చేయాలని, ఒక్కో ఇండస్ట్రియల్ పార్క్ 100 ఎకరాలకు తగ్గకుండా ఉండాలని అధికారులకు స్పష్టంచేశారు. అంతేకాకుండా కొత్త ఓడరేవులు, ఎయిర్‌పోర్టులు, రైల్వేలైన్ల అభివృద్ధి, ఇతర నగరాలతో రోడ్డు కనెక్టివిటీని పెంచేందుకు స్పష్టమైన కార్యప్రణాళికలు ప్రకటించారు. ముఖ్యంగా గతంలో ఏర్పాటుచేసిన ఓర్వకల్లు ఇండస్ట్రియల్ పార్క్‌ను కేంద్ర ప్రభుత్వ సహకారంతో పెద్ద ఎత్తున అభివృద్ధి చేస్తున్నారు. అంతేకాకుండా ప్రభుత్వం 99 ఏళ్ల లీజుకు భూములను సరసమైన ధరలకు సమకూర్చడంతోపాటు అనేక విధాలుగా పన్నురాయితీలను ప్రకటించింది. దీంతో తెలంగాణకు వచ్చే పెట్టుబడులకు ఏపీకి తరలిపోతున్నాయి. ఏపీలో సుస్థిర ప్రభుత్వం, కేంద్రం సహకారం పుష్కలంగా ఉండటం, శాంతిభద్రతల సమస్య లేకపోవడంతో పెట్టుబడిదారులు అక్కడివైపు చూస్తున్నారని పరిశ్రమ వర్గాలు చెబుతున్నాయి. రాష్ట్రంలో రాజకీయ వాతావరణం పెట్టుబడులకు అనుకూలంగా లేదని, కక్షపూరిత రాజకీయాలతో తమకు నష్టం జరుగుతున్నదని పెట్టుబడిదారులు భయపడుతున్నారని వారు పేర్కొంటున్నారు. గత సంవత్సరకాలంగా ప్రభుత్వం ఒప్పందాల పేరుతో హడావుడి చేస్తున్నప్పటికీ వచ్చిన కంపెనీ ఒక్కటీ లేదని, దీన్నిబట్టి రాష్ట్రంలోని పరిస్థితులను అర్థం చేసుకోవచ్చని వారు చెబుతున్నారు.

కక్షపూరిత చర్యల వల్ల రాష్ట్రానికి రావాల్సిన పెట్టుబడులపై ప్రతికూల ప్రభావం పడుతుంది. పెట్టుబడి పెట్టేవారు ఒకటికి రెండుసార్లు ఆలోచిస్తారు. మన పెట్టుబడి సురక్షితమేనా? ఇక్కడ పెట్టుబడి వల్ల మనకు లాభాలొస్తాయా? అనే విషయాలు వారు ఆలోచిస్తారు. కాబట్టి ప్రభుత్వాలు కక్ష రాజకీయాలు కాకుండా చట్టబద్ధమైన చర్యలు మాత్రమే చేపట్టాలి.

- జేడీ లక్ష్మీనారాయణ,
సీబీఐ మాజీ సంయుక్త సంచాలకులు

జస్ట్ డయల్ 131 కోట్ల లాభం

న్యూఢిల్లీ, జనవరి 11: ప్రాంతీయ సర్చ్ ఇంజిన్ జస్ట్ డయల్ లిమిటెడ్ ఆశాజనక ఆర్థిక ఫలితాలు ప్రకటించింది. డిసెంబర్‌తో ముగిసిన మూడు నెలల కాలానికిగాను సంస్థ రూ. 131.31 కోట్ల కన్సాలిడేటెడ్ నికర లాభాన్ని గడించింది. క్రితం ఏడాది ఇదే త్రైమాసికంలో నమోదైన రూ.92.01 కోట్ల లాభంతో పోలిస్తే 42.7 శాతం ఎగబాకింది. సమీక్షకాలంలో కంపెనీ ఆదాయం ఏడాది ప్రాతిపదికన 8.4 శాతం ఎగబాకి రూ.287.33 కోట్లకు చేరుకున్నది. నిర్వహణ ఖర్చులు రూ.215.57 కోట్లకు తగ్గాయని పేర్కొంది. ఈ సందర్భంగా కంపెనీ చీఫ్ అధికారి శ్వేతంక్ దీక్షిత్ మాట్లాడుతూ..నిర్వహణ ఖర్చు లు తగ్గడంతో లాభాల్లో వృద్ధి నమోదైందన్నారు.

స్పిన్నైలో వెయ్యి ఉద్యోగాలు

హైదరాబాద్, జనవరి 11:డిజిటల్ హెల్త్‌కేర్ సేవల సంస్థ స్పిన్నై టెక్నాలజీ..రాష్ట్రంలో వెయ్యి మందికి పైగా ఉద్యోగులను నియమించుకోనున్నట్లు ప్రకటించింది. వ్యూహాత్మక వ్యాపార విస్తరణలో భాగంగా తెలంగాణ రాష్ట్రంలో మరింత విస్తరించనున్నట్లు, క్లినికల్ కోలాబరేషన్, పేషంట్ ఆర్థిక సేవల కోసం కొత్తగా ఏఐ ఆధారిత ఉద్యోగులను తీసుకోనున్నట్లు కంపెనీ వ్యవస్థాపకుడు రజిత్ కుమార్ తెలిపారు. ఇక్కడ అసాధారణమైన ఏఐ నిపుణులు ఉన్నారని, మిషిన్ లెర్నింగ్, డాటా అనలటిక్స్, డిజిటల్ హెల్త్ సేవలను అందించాలని ఉద్దేశంతో ఈ నియామకాలు చేపట్టినట్లు చెప్పారు.

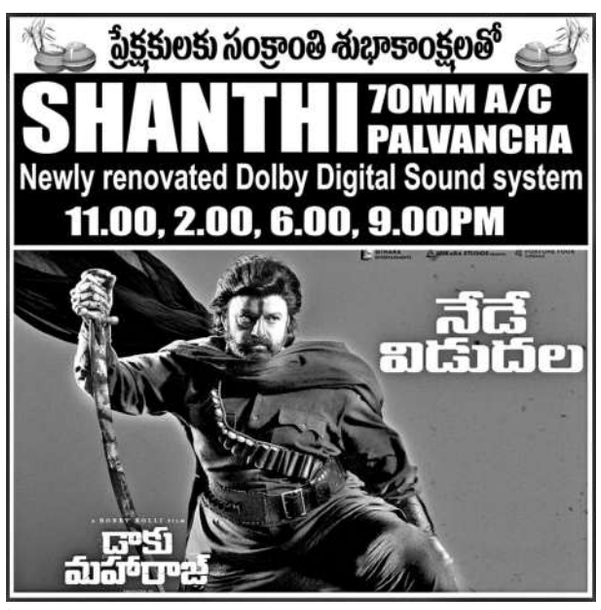

వాహనదారులకు హెల్మెట్ ధరించాలని పువ్వు ఇస్తూ సూచిస్తున్న ఎంవీఐ జయపాల్‌రెడ్డి

వాహనదారుడు హెల్మెట్ ధరించాలి

ఖిలావరంగల్, జనవరి 11 : ద్విచక్రవాహనాలు నడిపే వారు తప్పనిసరిగా హెల్మెట్ ధరించాలని సీనియర్ ఎంవీఐ జయపాల్‌రెడ్డి అన్నారు. జాతీయ రోడ్డు భద్రతా మాసోత్సవాల్లో భాగంగా శనివారం శంభునిపేటలో హెల్మెంట్ లేకుండా వెళుతున్న వారిని ఆపి, గులాబీ పువ్వు అందజేసి అవగాహన కల్పించారు. హెల్మెట్ ధరించడం వల్ల కలిగే ఉపయోగాలను వివరించారు. కార్యక్రమంలో ఏఎంవీఐలు పాల్గొన్నారు.

మహిళలకు అవగాహన కల్పిస్తున్న ప్రతినిధులు

చట్టాలపై అవగాహన ఉండాలి

వర్ధన్నపేట, జనవరి 11 : గ్రామీణ ప్రాంతాల మహిళలు రక్షణ చట్టాలపై విధిగా అవగాహన పెంచుకోవాలని వరంగల్ సఖీ సెంటర్ ప్రతినిధులు తిరుమల, స్వప్న సూచించారు. మండలంలోని నల్లబెల్లి, చెన్నారం గ్రామాల్లో శనివారం నిర్వహించిన అవగాహన సదస్సులో వారు మాట్లాడారు. మహిళలు, చిన్నారులకు ఏదైనా ఇబ్బంది కలిగినట్లయితే వెంటనే 181 టోల్ ఫ్రీ నెంబర్‌కు సమాచారం అందించాలన్నారు. కార్యక్రమంలో సీసీ స్వామి, వీవోఏలు శైలజ, దయాకర్, మహిళా సంఘాల సభ్యులు పాల్గొన్నారు.

పరామర్శిస్తున్న కార్పొరేటర్ బైరబోయిన ఉమ

పారిశుధ్య కార్మికుడి కుటుంబానికి పరామర్శ

ఖిలావరంగల్, జనవరి 11 : ఖిలావరంగల్‌కు చెందిన పారిశుధ్య కార్మికుడు కొంగర కల్యాణ్ అనారోగ్యంతో మృతి చెందగా అతడి మృతదేహాన్ని 38వ డివిజన్ కార్పొరేటర్ బైరబోయిన ఉమ సందర్శించి, నివాళులర్పించారు. అనంతరం బాధిత కుటుంబ సభ్యులను పరామర్శించి, వారికి అన్ని విధాలా ఆదుకుంటామన్నారు. ఆమె వెంట మాజీ కార్పొరేటర్ బైరబోయిన దామోదర్ యాదవ్, జవాన్ నవీన్, బొల్లం కార్తీక్, ప్రశాంత్, సురేందర్ ఉన్నారు.

అక్రమ అరెస్టులను నిలిపివేయాలి

వర్ధన్నపేటలో బీఆర్ఎస్ ఆధ్వర్యంలో ధర్నా

వర్ధన్నపేట : ధర్నా చేస్తున్న బీఆర్ఎస్ నాయకులు

రాయపర్తి : పాలకుర్తి ధర్నాలో పాల్గొన్న బీఆర్ఎస్ మండల నాయకులు

వర్ధన్నపేట, జనవరి 11 : ప్రజల సంక్షేమం కోసం పనిచేయాల్సిన ప్రభుత్వం ప్రశ్నించే వారిని అరెస్టు చేస్తుండడం దిగజారుడుతనానికి నిదర్శనమని మాజీ జడ్పీటీసీ మార్గం భిక్షపతి, బీఆర్ఎస్ మండల అధ్యక్షుడు తూళ్ల కుమారస్వామి అన్నారు. ఆర్‌జీ టీవీ రిపోర్టర్ భూక్యా రాజ్‌కుమార్‌ను అక్రమంగా అరెస్ట్ చేయడాన్ని నిరసిస్తూ శనివారం వర్ధన్నపేట అంబేద్కర్ సెంటర్‌లో ధర్నా నిర్వహించారు. ఈ సందర్భంగా వారు మాట్లాడుతూ ప్రజా సమస్యలను వెలుగులోకి తీసుకొస్తున్న మీడియా ప్రతినిధులపై పోలీసులు అక్రమ కేసులు బనాయించడం విడ్డూరంగా ఉందన్నారు. ఆర్‌జీ టీవీ ప్రతినిధి రాజ్‌కుమార్ ప్రజా సమస్యలను వివరిస్తూ యూట్యూబ్ చానల్ ద్వారా వివరించడాన్ని కాంగ్రెస్ నాయకులు జీర్ణించుకోలేక అక్రమంగా అర్ధరాత్రి అరెస్టు చేయించారని ఆరోపించారు. వెంటనే రాజ్‌కుమార్‌ను విడుదల చేయాలని, లేకపోతే రాష్ట్ర వ్యాప్తంగా గిరిజన సంఘాలతో కలిసి ఆందోళనలు చేపడతామని హెచ్చరించారు. కార్యక్రమంలో బీఆర్ఎస్ నాయకులు గుజ్జా గోపాల్‌రావు, కోమాండ్ల ఎలేందర్‌రెడ్డి, టీ చందర్‌రావు, కొండేటి శ్రీనివాస్, గోపాల్‌నాయక్, మాలోత్ వెంకన్న, భూక్యా మంగ్యానాయక్, వసంత్‌నాయక్, మార్త సారంగపాణి, బానోత్ అనితాశ్రీనివాస్, రామన్న, సిలువేరు కుమారస్వామి, తుమ్మల యాకయ్య, పూజారి రఘు, ఎండీ రహీమ్, వేణుగోపాల్‌రావు, పిట్టల రాజు, చందర్‌రావు, భాస్కర్, అజీమ్, నవీన్, మధు, ఆనందం, సమమయ్య, దేవదాసు, వీరస్వామి, కొమురయ్య పాల్గొన్నారు.

పాలకుర్తికి తరలిన బీఆర్ఎస్ నాయకులు

రాయపర్తి : రాష్ట్ర ప్రభుత్వ అవినీతి అక్రమాలను వెలుగులోకి తీసుకువస్తున్న జర్నలిస్ట్‌లపై కేసులు పెడుతూ జైళ్లకు తరలించడాన్ని నిరసిస్తూ మాజీ మంత్రి ఎర్రబెల్లి దయాకర్ రావు సారథ్యంలో పాలకుర్తిలో జరిగిన ధర్నా, ఆందోళన కార్యక్రమానికి మండల బీఆర్ఎస్ శ్రేణులు పెద్ద ఎత్తున తరలివెళ్లారు. మండల అధ్యక్షుడు మునావత్ నర్సింహానాయక్, జిల్లా నాయకుడు బిల్ల సుధీర్‌రెడ్డి ఆధ్వర్యంలో పలు గ్రామాలకు చెందిన ముఖ్య నాయకులు ప్రత్యేక వాహనాల్లో వెళ్లారు. కార్యక్రమంలో ఆకుల సురేందర్‌రావు, చెవ్వు కాశీనాథం, భూక్యా జగన్‌నాయక్, గుగులోత్ జాజునాయక్, గాదె రవీందర్‌రెడ్డి, ఉబ్బని సింహాద్రి, జగన్‌నాయక్, అయిత రవి పాల్గొన్నారు.

గుట్కా, అంబర్ విక్రయ కేంద్రాలపై దాడులు

రాయపర్తి/గిర్మాజీపేట జనవరి 11 : మండలంలోని పలు గ్రామాల్లో గుట్కాలు, అంబర్ ప్యాకెట్ల విక్రయ కేంద్రాలపై టాస్క్‌ఫోర్స్, స్థానిక పోలీసులు శనివారం ఆకస్మిక దాడులు నిర్వహించారు. ఎస్సై కొంగ శ్రవణ్ కుమార్ మాట్లాడుతూ టాస్క్‌ఫోర్స్ వరంగల్ ఏసీపీ మధుసూదన్, సీఐ కే శ్రీధర్ ఆదేశాల మేరకు మండలంలోని పెర్కవేడు గ్రామానికి చెందిన దొడ్డ రమేశ్, మహబూబ్‌నగర్ గ్రామానికి కందుకూరి కృష్ణమూరి కిరాణా షాపుల్లో దాడులు చేసి రూ.77,930 విలువైన పొగాకు ఉత్పత్తులను స్వాధీనం చేసుకున్నట్లు తెలిపారు. నిందితలుపై కేసులు నమోదు చేసి, దర్యాప్తు చేస్తున్నట్లు ఆయన వివరించారు. దాడుల్లో పోలీస్ సిబ్బంది మద్దెల కుమారస్వామి పాల్గొన్నారు. అలాగే, ఇంతెజార్‌గంజ్ పోలీస్‌స్టేషన్ పరిధిలోని నాగమయ్యగుడి సమీపంలో గులుసుల శ్రీనివాస్ తన షాపులో అక్రమంగా విక్రయిస్తున్న రూ.22,185 విలువ గల పొగాకు ఉత్పత్తులను స్వాధీనం చేసుకున్నట్లు టాస్క్ ఫోర్స్ ఏసీపీ మధుసూదన్ తెలిపారు. తదుపరి విచారణ నిమిత్తం నిందితుడిని ఇంతెజార్‌గంజ్ పోలీసులకు అప్పగించినట్లు వివరించారు.

రాయపర్తి : గుట్కా, అంబర్ ప్యాకెట్లతో పోలీసులు

ఇటుకాలపల్లిలో పిచ్చి కుక్క స్వైర విహారం

ఏడుగురు చిన్నారులకు గాయాలు

నర్సంపేట, జనవరి 11 : వరంగల్ జిల్లా నర్సంపేట మండలంలోని ఇటుకాలపల్లిలో శనివారం ఓ పిచ్చి కుక్క స్వైర విహారం చేసింది. గ్రామంలోని పలు కాలనీల్లో ఆడుకుంటున్న ఏడుగురు చిన్నారులపై దాడి చేయడంతో కాళ్లు, చేతులకు గాయాలయ్యాయి. గమనించిన స్థానికులు చిన్నారులను చికిత్స కోసం పట్టణంలోని ప్రభుత్వ దవాఖానకు తరలించారు. పిచ్చి కుక్కను గ్రామం నుంచి తరిమికొట్టారు. ఇదిలా ఉండగా గ్రామంలో పిచ్చి కుక్కల బెడద తీవ్రంగా ఉందని పలుమార్లు అధికారులకు మొరపెట్టుకున్నా పట్టించుకోలేదని స్థానిక ప్రజలు ఆరోపించారు. తక్షణమే ఉన్నతాధికారులు స్పందించి పిచ్చి కుక్కల బారి నుంచి కాపాడాలని కోరారు.

చికిత్స పొందుతున్న చిన్నారి

నల్లబెల్లిలో క్యాలెండర్ ఆవిష్కరిస్తున్న పెద్ది సుదర్శన్‌రెడ్డి

బీఆర్ఎస్ క్యాలెండర్ ఆవిష్కరణ

నల్లబెల్లి, జనవరి 11 : బీఆర్ఎస్ పార్టీ నెక్కొండ మండల అధ్యక్షుడు సంగని సూరయ్య ఆధ్వర్యంలో రూపొందించిన క్యాలెండర్‌ను మాజీ ఎమ్మెల్యే పెద్ది సుదర్శన్‌రెడ్డి నల్లబెల్లిలోని తన నివాసంలో శనివారం ఆవిష్కరించారు. ఈ సందర్భంగా ప్రజలకు నూతన సంవత్సరంతోపాటు సంక్రాంతి శుభాకాంక్షలను తెలిపారు. కార్యక్రమంలో ఓడీసీఎంస్ మాజీ చైర్మన్ గుగులోత్ రామస్వామి నాయక్, పార్టీ మండల అధ్యక్షుడు బానోత్ సారంగపాణి, మాజీ అధ్యక్షుడు ఊడుగుల ప్రవీణ్‌గౌడ్, మార్కెట్ కమిటీ మాజీ వైస్ చైర్మన్ పాలెపు రాజేశ్వర్‌రావు, గందె శ్రీనివాస్‌గుప్త, మామిండ్ల మోహన్‌రెడ్డితోపాటు నెక్కొండ మండల నాయకులు పాల్గొన్నారు.

మిత్రుడి కుటుంబానికి ఆర్థికసాయం

ఆర్థికసాయం అందజేస్తున్న వాకర్స్

కరీమాబాద్, జనవరి 11 : ఎస్ఆర్ఆర్ తోటకు చెందిన బత్తుల రమేశ్ ఇటీవల అనారోగ్యంతో మరణించగా బాధిత కుటుంబ సభ్యులకు శనివారం రంగలీల మైదానం వాకర్స్ అసోసియేషన్ అధ్యక్షుడు బొమ్మల్ల అంబేద్కర్ ఆధ్వర్యంలో రూ.41, 700 ఆర్థికసాయం అందజేశారు. తోటి మిత్రుడు రమేశ్‌ను కోల్పోవడం బాధాకరమన్నారు. కార్యక్రమంలో కస్తూరి రాజు, గుడిమెల్ల మోహన్, కడారి కుమార్, బజ్జూరి వాసు, గూడూరు మల్లేశం, బైరి నాగరాజు, బండి రాజమణి, కూనూరు వేణుగోపాల్, ఎంగల సదానందం, చివుకుల సతీశ్, కన్నెబోయిన రవి, శ్రీను, శ్రీపతి కుమార్, తాళ్ల కుమార్, గుర్రపు కిరణ్, జక్కుల రాజు, శ్రీధర్, సాంబమూర్తి పాల్గొన్నారు.