ఏఐజీ హాస్పిటల్స్ 800 కోట్ల పెట్టుబడి

హైదరాబాద్‌లో ఆంకాలజీ సెంటర్‌ను ఏర్పాటు చేస్తున్న సంస్థ

హైదరాబాద్, జనవరి 11: ప్రముఖ ఆసుపత్రుల నిర్వహణ సంస్థ ఏఐజీ హాస్పిటల్స్ భారీ పెట్టుబడులకు సిద్ధమవుతున్నది. రూ.800 కోట్ల పెట్టుబడితో హైదరాబాద్‌లో ఆంకాలజీ సెంటర్‌ను నెలకొల్పబోతున్నట్లు ప్రకటించింది. ఇందుకోసం ప్రొటాన్ బీమ్ థెరపీ సిస్టాన్ని కొనుగోలు చేసింది. దేశవ్యాప్తంగా ఉన్న ఆంకాలజీ సెంటర్లలో ఇది మూడోది కావడం విశేషం. అలాగే తెలంగాణ, ఆంధ్రప్రదేశ్‌లలో ఇది తొలుతది. క్యాన్సర్ అడ్వాన్స్ థెరపీ వైద్య సేవలు అందించాలనే లక్ష్యంతో ఏఐజీ..ఐబీఏ నుండి అధునాతన ప్రొటాన్ బీమ్ థెరపీలో క్యాన్సర్ చికిత్సను అందుబాటులోకి తీసుకురాబోతున్నది. ఇందుకోసం బెల్జీయం కేంద్రంగా కార్యకలాపాలు అందిస్తున్న ఐబీఏతో జట్టుకట్టింది. ప్రొటాన్ బీమ్ థెరపీ అనేది రేడియోషన్ థెరపీలో అత్యంత ఖచ్చితమైన సమాచారం ఇవ్వనున్నది. ఇది అసాధారణమైన ఖచ్చితత్వంతో కణితులను లక్ష్యంగా చేసుకొని వైద్య సేవలు అందిస్తుంది. అలాగే చుట్టుపక్కలవున్న ఆరోగ్యకరమైన కణజాలాలకు హానిని గణనీయంగా తగ్గించడం ఈ థెరపీ ప్రత్యేకత. హైదరాబాద్‌లోని గచ్చిబౌలీ క్యాంపస్‌లోనే నెలకొల్పుతున్న ఈ సెంటర్ 300 పడకల విస్తీర్ణంలో ఏర్పాటు చేస్తున్న ఈ ఆంకాలజీ సెంటర్ త్వరలో అందుబాటులోకి రాబోతున్నది.

ఏఐజీ హాస్పిటల్స్‌లో మేము చేసే ప్రతి పని లోనూ రోగులను కేంద్ర బిందువుగా ఉంచడమే మా అచంచలమైన నిబద్ధతకు నిదర్శనం. ప్రొటాన్ బీమ్ థెరపీ సిస్టమ్, ఐబీఏతో వ్యూహాత్మక భాగస్వామ్యంతో అత్యాధునిక సంరక్షనను అందించే మా లక్ష్యంలో ఒక పరివర్తనాత్మక ముందడుగును సూచిస్తాయి. ఇందుకోసం గచ్చిబౌలీ క్యాంపస్‌లో క్యాన్సర్ రోగులకోసం ప్రత్యేకంగా 300 పడకలతో ఆంకాలజీ సెంటర్‌ను నెలకొల్పబోతున్నాం.

- డాక్టర్ డీ నాగేశ్వర్ రెడ్డి, ఏఐజీ హాస్పిటల్స్ చైర్మన్

దూసుకుపోతున్న ఎల్ఐసీ

2024లో 15 శాతం వృద్ధిని సాధించిన సంస్థ

న్యూఢిల్లీ, జనవరి 11: ప్రభుత్వరంగ బీమా దిగ్గజం లైఫ్ ఇన్సూరెన్స్ కార్పొరేషన్ ఆఫ్ ఇండియా(ఎల్ఐసీ) దూసుకుపోతున్నది. ప్రైవేట్ బీమా సంస్థల నుంచి పోటీ తీవ్రతరమైనప్పటికీ అధిక వృద్ధిని సాధిస్తున్నది. 2024 సంవత్సరంలో నూతన బిజినెస్ ప్రీమియం వసూళ్లలో ఎల్ఐసీ 14.64 శాతం వృద్ధిని సాధించింది. లైఫ్ ఇన్సూరెన్స్ కౌన్సిల్ తాజాగా విడుదల చేసిన నివేదిక ప్రకారం ఈ విషయాన్ని వెల్లడించింది. బీమా రంగ ఇండస్ట్రీ 14.41 శాతం వృద్ధిని సాధించగా, ప్రైవేట్ లైఫ్ ఇన్సూరెన్స్ సంస్థలు 14.55 శాతం వృద్ధి కనబరిచాయి. గడిచిన 12 నెలల్లో ఎల్ఐసీ రూ.2,33,073.36 కోట్ల ప్రీమియం వసూళ్లు జరపగా, క్రితం ఏడాదిలో రూ.2,03,303 కోట్లుగా ఉన్నాయి. మొత్తంమీద లైఫ్ ఇన్సూరెన్స్ ఇండస్ట్రీ రూ.4,02,773.18 కోట్ల మేర ప్రీమియం కలెక్షన్లు జరిపాయి. దీంట్లో ప్రైవేట్ లైఫ్ ఇన్సూరెన్స్ సంస్థలు రూ.1,69,699.83 కోట్ల మేర ప్రీమియం వసూళ్లు చేశాయి. 2023లో వసూలు చేసిన రూ.1,48,323.21 కోట్లతో పోలిస్తే 14.41 శాతం అధికమని పేర్కొంది. దీంట్లో ఇండివిజ్యూవల్ ప్రీమియం వసూళ్లలో ఎల్ఐసీ 4.92 శాతం వృద్ధిని సాధించింది. రూ.58,486.69 కోట్ల నుంచి రూ.61,365.75 కోట్లకు పెరిగాయి. గడిచిన సంవత్సరంలో ఎల్ఐసీ 1.96 కోట్ల పాలసీలు, స్కీంలను జారీ చేసింది. అంతక్రితం ఏడాది విక్రయించిన 2.01 కోట్ల పాలసీలతో పోలిస్తే 2.72 శాతం తగ్గాయి.

డీ-మార్ట్ లాభం 723 కోట్లు

న్యూఢిల్లీ, జనవరి 11: డీ-మార్ట్ పేరుతో రిటైల్ అవుట్‌లెట్లను నిర్వహిస్తున్న అవెన్యూ సూపర్‌మార్ట్స్ లిమిటెడ్ ఆశాజనక ఆర్థిక ఫలితాలు ప్రకటించింది. ప్రస్తుత ఆర్థిక సంవత్సరం మూడో త్రైమాసికానికిగాను సంస్థ రూ.723.54 కోట్ల కన్సాలిడేటెడ్ నికర లాభాన్ని గడించింది. క్రితం ఏడాది ఇదే త్రైమాసికంలో నమోదైన రూ.690.41 కోట్ల కంటే ఇది 4.8 శాతం అధికమని పేర్కొంది. సమీక్షకాలంలో కంపెనీ ఆదాయం ఏడాది ప్రాతిపదికన 17.68 శాతం ఎగబాకి రూ.15,972.55 కోట్లకు చేరుకున్నది. 2023-24 ఆర్థిక సంవత్సరం మూడో త్రైమాసికంలో రూ.13,572.47 కోట్లుగా ఉన్నది. నిర్వహణ ఖర్చులు 18.52 శాతం ఎగబాకి రూ.15,001.64 కోట్లకు చేరుకున్నాయి. ఈ సందర్భంగా కంపెనీ సీఈవో, ఎండీ నెవెల్లీ నోరోన్హా మాట్లాడుతూ..పలు ఎఫ్ఎంసీజీ విభాగ ఉత్పత్తులను తగ్గించడం. మెట్రో నగరాల్లో స్టోర్లు అధికమవడం వల్లనే ఆర్థిక ఫలితాలపై ప్రభావం చూపుతున్నదన్నారు. గత త్రైమాసికంలో ఆన్‌లైన్‌లో ఆర్డర్లు 21 శాతం చొప్పున పెరిగాయని తెలిపింది.

పారిశ్రామికం వెలవెల!

పెట్టుబడిదారుల్లో గుబులు రేపుతున్న కక్ష రాజకీయాలు

హైదరాబాద్, జనవరి 11 (నమస్తే తెలంగాణ): రాష్ట్రంలో కొద్దిరోజులుగా నెలకొన్ని ప్రభుత్వ రాజకీయ కక్షసాధింపు వైఖరితో పారిశ్రామికరంగం తీవ్ర ఆందోళనకు గురవుతున్నది. కొత్త పెట్టుబడులు రాకపోగా, ఉన్న పరిశ్రమలు పక్కచూపులు చూసే పరిస్థితి నెలకొన్నది. ఓ వైపు కేంద్ర ప్రభుత్వ మద్దతుతో ఏపీలో భారీగా పారిశ్రామికవాడల అభివృద్ధి జరుగుతుండగా, మరోవైపు హైడ్రా వంటి కొత్తకొత్త వ్యవస్థలతో ప్రభుత్వమే ప్రజలను తీవ్ర భయాందోళనలకు గురిచేయడంతో రాష్ట్ర భవిష్యత్తుపై సర్వత్రా ఆందోళనలు వ్యక్తమవుతున్నాయి. ఏ రాష్ట్రానికైనా పెట్టుబడులు రావాలంటే ముఖ్యంగా ప్రభుత్వంపై విశ్వాసం, నమ్మకం ఏర్పడాలి. ఆ తరువాత శాంతిభద్రతలు అదుపులో ఉండడం, సహృద్భావ వాతావరణం, ప్రభుత్వ ప్రోత్సాహకాలు, మెరుగైన మౌలిక సదుపాయాలు తదితర అంశాలు ప్రభావితం చేస్తాయి. అయితే రాష్ట్రంలో కాంగ్రెస్ సర్కారు ఏర్పాటయ్యాక పరిస్థితులన్నీ తలకిందులయ్యాయి. పదేళ్లపాటు సజావుగా సాగిన పారిశ్రామిక రంగంలో ఓ విధమైన స్తబ్ధత నెలకొన్నది. ప్రభుత్వంలోని ప్రముఖుల ప్రతీకార రాజకీయాలకు పాల్పడటంతో అశాంతి నెలకొన్నది. విపక్ష నేతలే లక్ష్యంగా రోజుకో అంశాన్ని తెరపైకి తీసుకొచ్చి విచారణలు, దర్యాప్తులు చేపట్టడంతో అలజడి వాతావరణం ఏర్పడింది. దీనికితోడు అక్రమ నిర్మాణాల పేరుతో చేపట్టిన కూల్చివేతల కార్యక్రమం హైదరాబాద్ రియల్ ఎస్టేట్ రంగాన్ని ఉక్కిరిబిక్కిరి చేస్తున్నది. పేదల గుడిసెలతోపాటు భారీ భవంతులను కూడా నిర్దాక్షిణ్యంగా కూల్చివేయడంతో కొత్తగా ఇళ్లు, ప్లాట్లు కొనుగోలు చేసేవారు వెనక్కితగ్గుతుండగా, అన్నీ సవ్యంగా ఉన్న ఇళ్లకు సంబంధించిన యజమానులు కూడా భయాందోళనలకు గురవుతున్నారు. ఐటీ, ఎలక్ట్రానిక్స్, ఆటోమొబైల్ తదితర రంగాలకు ఎంతో ప్రధానమైన సెమీకండక్టర్ల తయారీ పరిశ్రమ ఏర్పాటుకు గత బీఆర్ఎస్ ప్రభుత్వం ఎంతో కృషి చేసింది. అప్పటి ప్రభుత్వ విధానాలకు ఆకర్షితులై ప్రముఖ కంపెనీ కేన్స్ రాష్ట్రంలో పెట్టుబడి పెట్టేందుకు ముందుకొచ్చినప్పటికీ రాష్ట్రంలో కాంగ్రెస్ సర్కారు ఏర్పాటయ్యాక అది గుజరాత్‌కు మకాం మార్చడం గమనార్హం. ముఖ్యంగా గుజరాత్‌లో ఇప్పటికే పలు సెమీకండక్టర్ల కంపెనీలు కొలువుదీరి అక్కడి ఎకోసిస్టం అభివృద్ధి కావడం, మన రాష్ట్రంలో ప్రభుత్వ విధానాలు పరిశ్రమకు అనుకూలంగా లేకపోవడంతో సెమీకండక్టర్ కంపెనీలు గుజరాత్‌కు క్యూ కడుతున్నాయి.

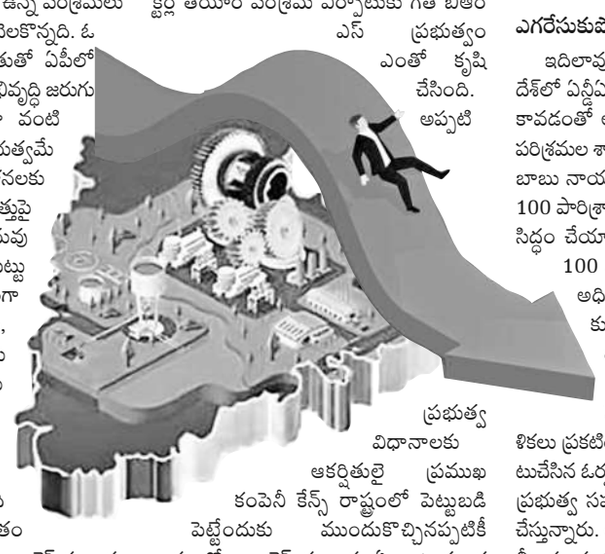

ఎగరేసుకుపోతున్న ఆంధ్రప్రదేశ్

ఇదిలావుంటే, పొరుగు రాష్ట్రమైన ఆంధ్రప్రదేశ్‌లో ఎన్డీఏ భాగస్వామ్య ప్రభుత్వం ఏర్పాటు కావడంతో అభివృద్ధి వేగం పెరిగింది. ఇటీవల పరిశ్రమల శాఖ అధికారులతో ఏపీ సీఎం చంద్రబాబు నాయుడు సమీక్ష నిర్వహించి రాష్ట్రంలో 100 పారిశ్రామికవాడల అభివృద్ధికి ప్రణాళికలు సిద్ధం చేయాలని, ఒక్కో ఇండస్ట్రియల్ పార్క్ 100 ఎకరాలకు తగ్గకుండా ఉండాలని అధికారులకు స్పష్టంచేశారు. అంతేకాకుండా కొత్త ఓడరేవులు, ఎయిర్‌పోర్టులు, రైల్వేలైన్ల అభివృద్ధి, ఇతర నగరాలతో రోడ్డు కనెక్టివిటీని పెంచేందుకు స్పష్టమైన కార్యప్రణాళికలు ప్రకటించారు. ముఖ్యంగా గతంలో ఏర్పాటుచేసిన ఓర్వకల్లు ఇండస్ట్రియల్ పార్క్‌ను కేంద్ర ప్రభుత్వ సహకారంతో పెద్ద ఎత్తున అభివృద్ధి చేస్తున్నారు. అంతేకాకుండా ప్రభుత్వం 99 ఏళ్ల లీజుకు భూములను సరసమైన ధరలకు సమకూర్చడంతోపాటు అనేక విధాలుగా పన్నురాయితీలను ప్రకటించింది. దీంతో తెలంగాణకు వచ్చే పెట్టుబడులకు ఏపీకి తరలిపోతున్నాయి. ఏపీలో సుస్థిర ప్రభుత్వం, కేంద్రం సహకారం పుష్కలంగా ఉండటం, శాంతిభద్రతల సమస్య లేకపోవడంతో పెట్టుబడిదారులు అక్కడివైపు చూస్తున్నారని పరిశ్రమ వర్గాలు చెబుతున్నాయి. రాష్ట్రంలో రాజకీయ వాతావరణం పెట్టుబడులకు అనుకూలంగా లేదని, కక్షపూరిత రాజకీయాలతో తమకు నష్టం జరుగుతున్నదని పెట్టుబడిదారులు భయపడుతున్నారని వారు పేర్కొంటున్నారు. గత సంవత్సరకాలంగా ప్రభుత్వం ఒప్పందాల పేరుతో హడావుడి చేస్తున్నప్పటికీ వచ్చిన కంపెనీ ఒక్కటీ లేదని, దీన్నిబట్టి రాష్ట్రంలోని పరిస్థితులను అర్థం చేసుకోవచ్చని వారు చెబుతున్నారు.

కక్షపూరిత చర్యల వల్ల రాష్ట్రానికి రావాల్సిన పెట్టుబడులపై ప్రతికూల ప్రభావం పడుతుంది. పెట్టుబడి పెట్టేవారు ఒకటికి రెండుసార్లు ఆలోచిస్తారు. మన పెట్టుబడి సురక్షితమేనా? ఇక్కడ పెట్టుబడి వల్ల మనకు లాభాలొస్తాయా? అనే విషయాలు వారు ఆలోచిస్తారు. కాబట్టి ప్రభుత్వాలు కక్ష రాజకీయాలు కాకుండా చట్టబద్ధమైన చర్యలు మాత్రమే చేపట్టాలి.

- జేడీ లక్ష్మీనారాయణ, సీబీఐ మాజీ సంయుక్త సంచాలకులు

జస్ట్ డయల్ 131 కోట్ల లాభం

న్యూఢిల్లీ, జనవరి 11: ప్రాంతీయ సర్చ్ ఇంజిన్ జస్ట్ డయల్ లిమిటెడ్ ఆశాజనక ఆర్థిక ఫలితాలు ప్రకటించింది. డిసెంబర్‌తో ముగిసిన మూడు నెలల కాలానికిగాను సంస్థ రూ. 131.31 కోట్ల కన్సాలిడేటెడ్ నికర లాభాన్ని గడించింది. క్రితం ఏడాది ఇదే త్రైమాసికంలో నమోదైన రూ.92.01 కోట్ల లాభంతో పోలిస్తే 42.7 శాతం ఎగబాకింది. సమీక్షకాలంలో కంపెనీ ఆదాయం ఏడాది ప్రాతిపదికన 8.4 శాతం ఎగబాకి రూ.287.33 కోట్లకు చేరుకున్నది. నిర్వహణ ఖర్చులు రూ.215.57 కోట్లకు తగ్గాయని పేర్కొంది. ఈ సందర్భంగా కంపెనీ చీఫ్ అధికారి శ్వేతంక్ దీక్షిత్ మాట్లాడుతూ..నిర్వహణ ఖర్చు లు తగ్గడంతో లాభాల్లో వృద్ధి నమోదైందన్నారు.

స్పిన్నైలో వెయ్యి ఉద్యోగాలు

హైదరాబాద్, జనవరి 11:డిజిటల్ హెల్త్‌కేర్ సేవల సంస్థ స్పిన్నై టెక్నాలజీ..రాష్ట్రంలో వెయ్యి మందికి పైగా ఉద్యోగులను నియమించుకోనున్నట్లు ప్రకటించింది. వ్యూహాత్మక వ్యాపార విస్తరణలో భాగంగా తెలంగాణ రాష్ట్రంలో మరింత విస్తరించనున్నట్లు, క్లినికల్ కోలాబరేషన్, పేషంట్ ఆర్థిక సేవల కోసం కొత్తగా ఏఐ ఆధారిత ఉద్యోగులను తీసుకోనున్నట్లు కంపెనీ వ్యవస్థాపకుడు రజిత్ కుమార్ తెలిపారు. ఇక్కడ అసాధారణమైన ఏఐ నిపుణులు ఉన్నారని, మిషిన్ లెర్నింగ్, డాటా అనలటిక్స్, డిజిటల్ హెల్త్ సేవలను అందించాలని ఉద్దేశంతో ఈ నియామకాలు చేపట్టినట్లు చెప్పారు.

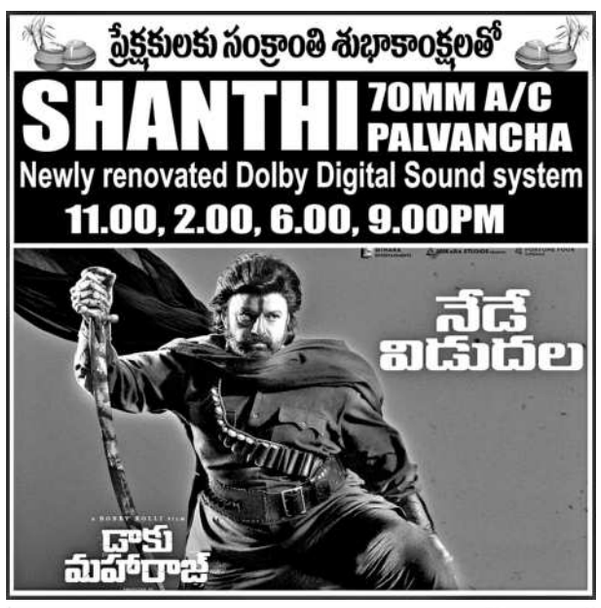

వ్యవసాయ శాఖలో సమస్యలు పరిష్కరించండి

అగ్రికల్చర్ కమిషన్ సభ్యుడికి అధికారుల విన్నపం

అగ్రికల్చర్ కమిషన్ సభ్యుడికి పుష్పగుచ్ఛం ఇచ్చి స్వాగతం పలుకుతున్న వ్యవసాయ, ఉద్యానవన అధికారులు

విద్యానగర్, జనవరి 11 : వ్యవసాయ శాఖలో నెలకొన్న సమస్యలను తక్షణమే పరిష్కరించాలని ఆ శాఖ జిల్లా అధికారులు అగ్రికల్చర్ కమిషన్ సభ్యుడు గడుగు గంగాధర్‌కు విన్నవించారు. శనివారం కరీంనగర్‌లోని ఆర్‌అండ్‌బీ వసతి గృహంలో వ్యవసాయ, ఉద్యానవన శాఖల అధికారులతో జరిగిన ఇష్టాగోష్ఠిలో గంగాధర్ పాల్గొన్నారు. ఈ సందర్భంగా ఆయన మాట్లాడుతూ, వ్యవసాయ శాఖలో ప్రభుత్వం చేపడుతున్న కార్యక్రమాలను విస్తృతంగా ప్రచారం చేయాలని కోరారు. రుణమాఫీ కార్యక్రమాన్ని విజయవంతం చేయాలన్నారు. ప్రస్తుతం ఆవిష్కృతమవుతున్న నూతన వంగడాలు, సాగు విధానాలు, వాణిజ్య పంటలు, మార్కెటింగ్ సదుపాయాలను రైతులకు ఎప్పటికపుడు చేరవేయాలని అన్నారు. అనంతరం వ్యవసాయ, ఉద్యానవన శాఖల అధికారులు మాట్లాడుతూ, వ్యవసాయ శాఖలో చాలా సంవత్సరాలుగా పదోన్నతులు కల్పించడం లేదని, వెంటనే ప్రమోషన్స్ ఇవ్వాలని కోరారు. శాఖ కార్యాలయాల్లో కనీస వసతులు లేకుండా పోయాయని, పరిశీలించి అవసరమైన సౌకర్యాలు కల్పించాలని, అధికారులు, ఉద్యోగులు ఎదుర్కొంటున్న ఇతర సమస్యలను పరిష్కరించాలని కోరారు.

రెవెన్యూ శాఖలో పలువురు ఉద్యోగుల బదిలీ

కలెక్టరేట్, జనవరి 11: జిల్లా రెవెన్యూ శాఖలో పలువురు ఉద్యోగులకు స్థానచలనం కల్పిస్తూ, ఉత్తర్వులు జారీ అయ్యాయి. నాయబ్ తహసీల్దార్లు, గిర్దావర్లు, సీనియర్ అసిస్టెంట్లను బదిలీ చేస్తూ, రెవెన్యూ విభాగపు అదనపు కలెక్టర్ లక్ష్మీకి రణ్ ఆదేశాలు వెలువరించారు. ముగ్గురు నాయబ్ తహసీల్దార్లు, 13 మంది సీనియర్ అసిస్టెంట్లు, గిర్దావర్లకు బదిలీ స్థానాలు కేటాయించారు. కలెక్టరేట్ స్పెషల్ డిప్యూటీ కలెక్టర్, డిప్యూటీ తహసీల్దార్ స్వరూపారాణి చిగురుమామిడి మండలానికి, మానకొండూర్ మండల ఎన్నికల డీటీగా కొనసాగుతున్న రాకేశ్‌ను తిమ్మాపూర్ మండలానికి, అక్కడ నాయబ్ తహసీల్దార్‌గా కొనసాగుతున్న లక్ష్మణ్ ఎస్డీసీ కలెక్టరేట్‌కు బదిలీ అయ్యారు. అలాగే, కలెక్టరేట్‌లో విధులు నిర్వహిస్తున్న అశోక్ తిమ్మాపూర్, అక్కడ కొనసాగుతున్న అక్బర్ హుస్సేన్ కలెక్టరేట్‌కు, అలాగే గిర్దావర్ రజనీకుమార్ కొత్తపల్లి, అక్కడ విధులు నిర్వహిస్తున్న మన్మిత్‌సింగ్ కలెక్టరేట్‌కు బదిలీ చేశారు. తిమ్మాపూర్‌లో కొనసాగుతున్న మాధవిని బదిలీ చేయగా, ఇంకా ఆమెకు పోస్టింగ్ ఇవ్వలేదు. వీణవంక నుంచి శ్రీనివాసరావు బదిలీ కాగా వెయిటింగ్‌లో ఉన్నారు, కలెక్టరేట్‌లో కొనసాగుతున్న అరుణ్ చిగురుమామిడికి బదిలీ కాగా, అక్కడి నుంచి సంపత్ కలెక్టరేట్‌కు, అయేషా షారఫత్ గంగాధర నుంచి కలెక్టరేట్ ఎస్డీసీకి బదిలీ అయ్యారు. చొప్పదండి నుంచి బదిలీ అయిన లక్ష్మీనారాయణ వెయిటింగ్‌లో ఉండగా, కలెక్టరేట్ ఎస్డీసీ నుంచి ఆశ్రామహ్మాది చొప్పదండికి బదిలీ చేశారు.

ఔట్‌సోర్సింగ్ ఉద్యోగుల సమస్యలు పరిష్కరించాలి

కలెక్టరేట్, జనవరి 11 : వివిధ ప్రభుత్వశాఖల్లో దశాబ్దాల తరబడి విధులు నిర్వహిస్తున్న పొరుగు సేవల ఉద్యోగుల సమస్యలు పరిష్కరించాలని తెలంగాణ ఔట్‌సోర్సింగ్ ఉద్యోగుల సంఘం జిల్లా అధ్యక్షుడు ఒంటెల రఘువీర్ డిమాండ్ చేశారు. శనివారం నగరంలోని కాపువాడలో గల ఆసంఘం జిల్లా శాఖ కార్యాలయంలో నిర్వహించిన ఉమ్మడి జిల్లా పొరుగు సేవల ఉద్యోగుల సమావేశంలో ఆయన పాల్గొని మాట్లాడుతూ, ఔట్‌సోర్సింగ్ విధానంలో విధులు నిర్వహిస్తున్న వారంతా పలు ఏజెన్సీల కింద కొనసాగుతున్నారని తెలిపారు. ఆయా విభాగాల నుంచి ఏజెన్సీలకు మాత్రమే డబ్బులు చెల్లిస్తుండడంతో, వాటి యజమానులు వీరికి సక్రమంగా విడుదల చేయడం లేదని ఆరోపించారు. అలాగే, ఆయా ఏజెన్సీల పునరుద్ధరణ సక్రమంగా జరుగకపోవడంతో నెలల తరబడి వేతనాలు అందడంలేదన్నారు. దీంతో, ఉద్యోగుల కుటుంబాల పోషణ భారంగా మారిందని ఆవేదన వ్యక్తం చేశారు. వెంటనే కనీస వేతన చట్టం అమలు చేసి వారికి ఉద్యోగ భద్రత కల్పించాలని కోరారు. సమావేశంలో ఔట్‌సోర్సింగ్ ఉద్యోగుల సంఘం ప్రతినిధులు మహమూద్, రజనీకర్, వెంకటేశ్వర్లు పాల్గొన్నారు.

దివ్యాంగులకు భరోసా మన బాధ్యత

- ప్రసాద్ పథకంలో రాజన్న ఆలయానికి నిధులు
- కేంద్ర హోంశాఖ సహాయ మంత్రి బండి సంజయ్

బ్యాటరీ సైకిళ్ల పంపిణీ అనంతరం దివ్యాంగులతో కేంద్ర మంత్రి బండి సంజయ్, ప్రభుత్వ విప్ ఆది శ్రీనివాస్, ఎమ్మెల్యే కవ్వంపల్లి సత్యనారాయణ

రాజన్న సిరిసిల్ల, జనవరి 11 (నమస్తే తెలంగాణ): దివ్యాంగులకు భరోసాగా నిలువడం మనందరి బాధ్యత అని, వారికి మనోధైర్యం కల్పించేందుకు కలిసి ముందుకు రావాలని కేంద్ర హోంశాఖ సహాయ మంత్రి బండి సంజయ్ పిలుపు నిచ్చారు. జిల్లా కేంద్రంలోని కలెక్టరేట్ ఆవరణలో శనివారం దివ్యాంగులకు పరికరాల పంపిణీ కార్యక్రమానికి ముఖ్య అతిథిగా హాజరై మాట్లాడారు. జిల్లాలో 322 మంది దివ్యాంగులకు రూ.69.54లక్షల విలువైన 677 పరికరాలను అలింకో సంస్థ ద్వారా పంపిణీ చేయడం సంతోషంగా ఉందన్నారు. గతంలో వేములవాడ కేంద్రంగా రూ.2.50కోట్ల విలువైన పరికరాలను 1930 మందికి అందించినట్లు తెలిపారు. పార్లమెంటు పరిధిలో రాజకీయాలకతీతంగా ప్రజల అభివృద్ధి, సంక్షేమం కోసం నాయకులంతా కలిసి కట్టుగా పనిచేస్తున్నామని చెప్పారు. ప్రసాద్ స్కీం కింద వేములవాడ ఆలయ అభివృద్ధికి ప్రతిపాదనలు పంపించామని, త్వరలో మంజూరయ్యే అవకాశం ఉందన్నారు. విప్ ఆది శ్రీనివాస్ మాట్లాడుతూ జిల్లాలో 9వేల మందికి పైగా దివ్యాంగులకు పింఛన్లు పంపిణీ చేస్తున్నామన్నారు. కలెక్టర్ ప్రత్యేక చొరవతో దివ్యాంగులకు ప్రభుత్వ స్థలంలో పెట్రోల్ బంక్ ఏర్పాటు చేసినట్లు తెలిపారు. ఇక్కడ ఎమ్మెల్యే కవ్వంపల్లి సత్యనారాయణ, కలెక్టర్ సందీప్‌కుమార్‌ఝా, గ్రంథాలయ చైర్మన్ నాగుల సత్యనారాయణ, మున్సిపల్ చైర్‌పర్సన్ జిందం కళ, వ్యవసాయ మార్కెట్ కమిటీ చైర్‌పర్సన్ వెల్ముల స్వరూప, వికలాంగుల సంక్షేమ సంఘం అధ్యక్షులు రాము, జిల్లా సంక్షేమ అధికారి లక్ష్మీరాజం, అధికారులు పాల్గొన్నారు.

ఆర్‌వీఎం ఆర్డర్లు ఇవ్వాలని వినతి

కేంద్ర ప్రభుత్వం ఇస్తున్న ఆర్వీఎం ఆర్డర్లు చిన్న పవర్‌లూంలకు ఇవ్వాలని నేతన్నలు కేంద్ర మంత్రి బండి సంజయ్‌కి విజ్ఞప్తి చేశారు. దివ్యాంగులకు పరికరాల పంపిణీ కార్యక్రమానికి శనివారం కలెక్టరేట్‌కు వచ్చిన ఆయనను కుటీర పవర్‌లూం వస్త్ర ఉత్పత్తిదారుల సంక్షేమ సంఘం గౌరవ అధ్యక్షుడు కొండ ప్రతాప్, వర్కింగ్ ప్రెసిడెంట్ గౌడ వాసు, గోనే పర్శరాం, సుంచు ప్రకాశ్ కలిసి మరమగ్గాల సమస్యలు పరిష్కరించాలని కోరారు. కాంగ్రెస్ అధికారంలోకి వచ్చిన తర్వాత ఉపాధి లేక 18 మంది నేతన్నలు ఆత్మహత్యలు చేసుకున్నారని వాపోయారు. నేతన్న ఆకలి చావులతో కుటుంబాలు అల్లాడుతున్నా ప్రభుత్వం పెద్ద పవర్‌లూం యజమానులకే ఆర్డర్లు ఇస్తున్నదని, ఫలితంగా చిన్న పవర్‌లూం యజమానులు పనిలేకుండా పస్తులుండే పరిస్థితి ఏర్పడిందన్నారు. కేంద్రప్రభుత్వం నుంచి ఇస్తున్న ఆర్వీఎం ఆర్డర్లు నేరుగా చిన్న పవర్‌లూం పరిశ్రమకే ఇచ్చేలా చర్యలు తీసుకోవాలని కోరారు.

వడ్డే ఓబన్న చరిత్ర చిరస్మరణీయం

కలెక్టరేట్, జనవరి 11: తొలితరం స్వాతంత్ర్య సమరయోధుడు వడ్డే ఓబన్న చరిత్ర చిరస్మరణీయమని, ఆయన జీవితం అందరికీ ఆదర్శమని కేంద్ర హోం శాఖ సహాయ మంత్రి బండి సంజయ్ పేర్కొన్నారు. శనివారం కలెక్టరేట్‌లోని జిల్లా వెనుకబడిన తరగతుల అధికారి ఆధ్వర్యంలో నిర్వహించిన ఓబన్న జయంతి వేడుకలకు విప్ ఆది శ్రీనివాస్, కలెక్టర్ సందీప్ కుమార్ ఝా, ఎస్పీ అఖిల్ మహాజన్‌తో కలిసి ముఖ్య అతిథిగా హాజరయ్యారు. ఇక్కడ జిల్లా వెనుకబడిన తరగతుల అధికారి రాజ మనోహర్, జడ్పీ సీఈవో వినోద్ కుమార్, డీపీఆర్వో వీ శ్రీధర్ పాల్గొన్నారు.

ఇద్దరి అరెస్ట్

రాంనగర్, జనవరి 11: కరీంనగర్ రేకుర్తిలో శనివారం కోడిపందాలు నిర్వహిస్తున్నారన్న సమాచారం మేరకు టాస్క్ ఫోర్స్ పోలీసులు దాడి చేశారు. ఈ ఘటనలో కొత్తపల్లి రేకుర్తి ఇందిరమ్మ కాలనీకి చెందిన సయ్యద్ బురాన్ (54), మైనర్ పట్టుబడగా, వారితో పాటు పందెం కోడి పుంజు, ఐదు వందల రూపాయలను స్వాధీనం చేసుకుని కొత్తపల్లి పోలీసులకు అప్పగించామని కరీంనగర్ టాస్క్‌ఫోర్స్ ఏసీపీ గోపతి నరేందర్ ఒక ప్రకటనలో తెలిపారు. నిందితులపై కొత్తపల్లి పోలీస్ స్టేషన్‌లో కేసు నమోదు చేశామని కొత్తపల్లి ఎస్సై సాంబమూర్తి తెలిపారు.

దాడి గర్హణీయం

జగిత్యాల, జనవరి 11: యాదాద్రి భువనగిరి జిల్లా బీఆర్ఎస్ కార్యాలయంపై కాంగ్రెస్ గూండాల దాడిని జడ్పీ మాజీ చైర్‌పర్సన్ దావ వసంత శనివారం ఒక ప్రకటనలో ఖండించారు. ఇందిరమ్మ రాజ్యం పేరుతో అధికారంలోకి వచ్చి తెలంగాణలో గూండా రాజ్యం చలాయిస్తున్నారని మండిపడ్డారు. ప్రభుత్వ వైఫల్యాలను ప్రశ్నిస్తున్న బీఆర్ఎస్ శ్రేణులపై, పార్టీ కార్యాలయాలపై దాడులు చేస్తున్న కాంగ్రెస్ పార్టీకి ప్రజలు తగిన బుద్ధి చెబుతారని పేర్కొన్నారు. బీఆర్ఎస్ కార్యాలయంపై దాడి చేసిన కాంగ్రెస్ గూండాలతో పాటు, వారి వెనుక ఉన్న నలగొండ జిల్లా కాంగ్రెస్ నాయకులను అరెస్టు చేయాలని డిమాండ్ చేశారు.

ఫుడ్ పాయిజన్ ఘటనలో ఎస్సీ డీడీ సరెండర్

- హెచ్‌డబ్ల్యూవో, ఏఎస్‌డబ్ల్యూవో సస్పెన్షన్

కలెక్టరేట్, జనవరి 11 : ఈ నెల 8న తిమ్మాపూర్ మండల కేంద్రంలోని ఇంటిగ్రేటెడ్ హాస్టల్‌లో జరిగిన ఫుడ్ పాయిజన్ ఘటనపై ముగ్గురు అధికారులపై వేటు పడింది. షెడ్యూల్డ్ కులాల అభివృద్ధి శాఖ డిప్యూటీ డైరెక్టర్‌ను ఆ శాఖకు సరెండర్ చేయడంతోపాటు, సంబంధిత హెచ్‌డబ్ల్యూవో, ఏఎస్‌డబ్ల్యూవోను కలెక్టర్ పమేలా సత్పతి సస్పెండ్ చేస్తూ, ఉత్తర్వులు విడుదల చేశారు. ముగ్గురు అధికారులు విధుల విషయంలో నిర్లక్ష్యంగా వ్యవహరించడం, నిబంధనలు ఉల్లంఘించడంతో వారిపై శాఖాపరమైన చర్యలు తీసుకున్నట్టు ఉత్తర్వుల్లో పేర్కొన్నారు. వసతిగృహంలో ఐదుగురు పిల్లలు అస్వస్థతకు గురికాగా, వారిని వెంటనే ప్రభుత్వ దవాఖానకు తీసుకెళ్లాల్సిన హాస్టల్ వార్డెన్ ప్రైవేట్ ఆర్ఎంపీతో చికిత్స చేయించడం, బాలికల హాస్టల్‌కు పురుష వైద్యుడిని అనుమతించడం, చికిత్స అందించినా కోలుకోకపోవడంతో 108లో ప్రభుత్వ దవాఖానకు తరలించాల్సి ఉండగా, ప్రైవేట్ ఆటోలో తీసుకెళ్లడం నిబంధనలకు విరుద్ధమని గుర్తించి వసతి గృహ సంక్షేమాధికారి వీ రేవా, ఏఎస్‌డబ్ల్యూవో ఎం విజయపాల్‌రెడ్డిని సస్పెండ్ చేసినట్టు వెల్లడించారు. అలాగే, జరిగిన ఘటనను జిల్లా ఉన్నతాధికారులకు వెంటనే తెలుపకుండా, నిర్లక్ష్యం వ