# ఏఐజీ హాస్పిటల్స్ 800 కోట్ల పెట్టుబడి

## హైదరాబాద్‌లో ఆంకాలజీ సెంటర్‌ను ఏర్పాటు చేస్తున్న సంస్థ

హైదరాబాద్, జనవరి 11: ప్రముఖ ఆసుపత్రుల నిర్వహణ సంస్థ ఏఐజీ హాస్పిటల్స్ భారీ పెట్టుబడులకు సిద్ధమవుతున్నది. రూ.800 కోట్ల పెట్టుబడితో హైదరాబాద్‌లో ఆంకాలజీ సెంటర్‌ను నెలకొల్పబోతున్నట్లు ప్రకటించింది. ఇందుకోసం ప్రొటాన్ బీమ్ థెరపీ సిస్టాన్ని కొనుగోలు చేసింది. దేశవ్యాప్తంగా ఉన్న ఆంకాలజీ సెంటర్లలో ఇది మూడోది కావడం విశేషం. అలాగే తెలంగాణ, ఆంధ్రప్రదేశ్‌లలో ఇది తొలుతది. క్యాన్సర్ అడ్వాన్స్ థెరపీ వైద్య సేవలు అందించాలనే లక్ష్యంతో ఏఐజీ..ఐబీఏ నుండి అధునాతన ప్రొటాన్ బీమ్ థెరపీలో క్యాన్సర్ చికిత్సను అందుబాటులోకి తీసుకురాబోతున్నది. ఇందుకోసం బెల్జీయం కేంద్రంగా కార్యకలాపాలు అందిస్తున్న ఐబీఏతో జట్టుకట్టింది. ప్రొటాన్ బీమ్ థెరపీ అనేది రేడియోషన్ థెరపీలో అత్యంత ఖచ్చితమైన సమాచారం ఇవ్వనున్నది. ఇది అసాధారణమైన ఖచ్చితత్వంతో కణితులను లక్ష్యంగా చేసుకొని వైద్య సేవలు అందిస్తుంది. అలాగే చుట్టుపక్కలవున్న ఆరోగ్యకరమైన కణజాలాలకు హానిని గణనీయంగా తగ్గించడం ఈ థెరపీ ప్రత్యేకత. హైదరాబాద్‌లోని గచ్చిబౌలీ క్యాంపస్‌లోనే నెలకొల్పుతున్న ఈ సెంటర్ 300 పడకల విస్తీర్ణంలో ఏర్పాటు చేస్తున్న ఈ ఆంకాలజీ సెంటర్ త్వరలో అందుబాటులోకి రాబోతున్నది.

*ఏఐజీ హాస్పిటల్స్‌లో మేము చేసే ప్రతి పని లోనూ రోగులను కేంద్ర బిందువుగా ఉంచడమే మా అచంచలమైన నిబద్ధతకు నిదర్శనం. ప్రొటాన్ బీమ్ థెరపీ సిస్టమ్, ఐబీఏతో వ్యూహాత్మక భాగస్వామ్యంతో అత్యాధునిక సంరక్షనను అందించే మా లక్ష్యంలో ఒక పరివర్తనాత్మక ముందడుగును సూచిస్తాయి. ఇందుకోసం గచ్చిబౌలీ క్యాంపస్‌లో క్యాన్సర్ రోగులకోసం ప్రత్యేకంగా 300 పడకలతో ఆంకాలజీ సెంటర్‌ను నెలకొల్పబోతున్నాం.*

*- డాక్టర్ డీ నాగేశ్వర్ రెడ్డి, ఏఐజీ హాస్పిటల్స్ చైర్మన్*

# దూసుకుపోతున్న ఎల్ఐసీ

## 2024లో 15 శాతం వృద్ధిని సాధించిన సంస్థ

న్యూఢిల్లీ, జనవరి 11: ప్రభుత్వరంగ బీమా దిగ్గజం లైఫ్ ఇన్సూరెన్స్ కార్పొరేషన్ ఆఫ్ ఇండియా(ఎల్ఐసీ) దూసుకుపోతున్నది. ప్రైవేట్ బీమా సంస్థల నుంచి పోటీ తీవ్రతరమైనప్పటికీ అధిక వృద్ధిని సాధిస్తున్నది. 2024 సంవత్సరంలో నూతన బిజినెస్ ప్రీమియం వసూళ్లలో ఎల్ఐసీ 14.64 శాతం వృద్ధిని సాధించింది. లైఫ్ ఇన్సూరెన్స్ కౌన్సిల్ తాజాగా విడుదల చేసిన నివేదిక ప్రకారం ఈ విషయాన్ని వెల్లడించింది. బీమా రంగ ఇండస్ట్రీ 14.41 శాతం వృద్ధిని సాధించగా, ప్రైవేట్ లైఫ్ ఇన్సూరెన్స్ సంస్థలు 14.55 శాతం వృద్ధి కనబరిచాయి. గడిచిన 12 నెలల్లో ఎల్ఐసీ రూ.2,33,073.36 కోట్ల ప్రీమియం వసూళ్లు జరపగా, క్రితం ఏడాదిలో రూ.2,03,303 కోట్లుగా ఉన్నాయి. మొత్తంమీద లైఫ్ ఇన్సూరెన్స్ ఇండస్ట్రీ రూ.4,02,773.18 కోట్ల మేర ప్రీమియం కలెక్షన్లు జరిపాయి. దీంట్లో ప్రైవేట్ లైఫ్ ఇన్సూరెన్స్ సంస్థలు రూ.1,69,699.83 కోట్ల మేర ప్రీమియం వసూళ్లు చేశాయి. 2023లో వసూలు చేసిన రూ.1,48,323.21 కోట్లతో పోలిస్తే 14.41 శాతం అధికమని పేర్కొంది. దీంట్లో ఇండివిజ్యూవల్ ప్రీమియం వసూళ్లలో ఎల్ఐసీ 4.92 శాతం వృద్ధిని సాధించింది. రూ.58,486.69 కోట్ల నుంచి రూ.61,365.75 కోట్లకు పెరిగాయి. గడిచిన సంవత్సరంలో ఎల్ఐసీ 1.96 కోట్ల పాలసీలు, స్కీంలను జారీ చేసింది. అంతక్రితం ఏడాది విక్రయించిన 2.01 కోట్ల పాలసీలతో పోలిస్తే 2.72 శాతం తగ్గాయి.

# పారిశ్రామికం వెలవెల!

## పెట్టుబడిదారుల్లో గుబులు రేపుతున్న కక్ష రాజకీయాలు

హైదరాబాద్, జనవరి 11 (నమస్తే తెలంగాణ): రాష్ట్రంలో కొద్దిరోజులుగా నెలకొన్ని ప్రభుత్వ రాజకీయ కక్షసాధింపు వైఖరితో పారిశ్రామికరంగం తీవ్ర ఆందోళనకు గురవుతున్నది. కొత్త పెట్టుబడులు రాకపోగా, ఉన్న పరిశ్రమలు పక్కచూపులు చూసే పరిస్థితి నెలకొన్నది. ఓ వైపు కేంద్ర ప్రభుత్వ మద్దతుతో ఏపీలో భారీగా పారిశ్రామికవాడల అభివృద్ధి జరుగుతుండగా, మరోవైపు హైడ్రా వంటి కొత్తకొత్త వ్యవస్థలతో ప్రభుత్వమే ప్రజలను తీవ్ర భయాందోళనలకు గురిచేయడంతో రాష్ట్ర భవిష్యత్తుపై సర్వత్రా ఆందోళనలు వ్యక్తమవుతున్నాయి. ఏ రాష్ట్రానికైనా పెట్టుబడులు రావాలంటే ముఖ్యంగా ప్రభుత్వంపై విశ్వాసం, నమ్మకం ఏర్పడాలి. ఆ తరువాత శాంతిభద్రతలు అదుపులో ఉండడం, సహృద్భావ వాతావరణం, ప్రభుత్వ ప్రోత్సాహకాలు, మెరుగైన మౌలిక సదుపాయాలు తదితర అంశాలు ప్రభావితం చేస్తాయి. అయితే రాష్ట్రంలో కాంగ్రెస్ సర్కారు ఏర్పాటయ్యాక పరిస్థితులన్నీ తలకిందులయ్యాయి. పదేళ్లపాటు సజావుగా సాగిన పారిశ్రామిక రంగంలో ఓ విధమైన స్తబ్ధత నెలకొన్నది. ప్రభుత్వంలోని ప్రముఖుల ప్రతీకార రాజకీయాలకు పాల్పడటంతో అశాంతి నెలకొన్నది. విపక్ష నేతలే లక్ష్యంగా రోజుకో అంశాన్ని తెరపైకి తీసుకొచ్చి విచారణలు, దర్యాప్తులు చేపట్టడంతో అలజడి వాతావరణం ఏర్పడింది. దీనికితోడు అక్రమ నిర్మాణాల పేరుతో చేపట్టిన కూల్చివేతల కార్యక్రమం హైదరాబాద్ రియల్ ఎస్టేట్ రంగాన్ని ఉక్కిరిబిక్కిరి చేస్తున్నది. పేదల గుడిసెలతోపాటు భారీ భవంతులను కూడా నిర్దాక్షిణ్యంగా కూల్చివేయడంతో కొత్తగా ఇళ్లు, ప్లాట్లు కొనుగోలు చేసేవారు వెనక్కితగ్గుతుండగా, అన్నీ సవ్యంగా ఉన్న ఇళ్లకు సంబంధించిన యజమానులు కూడా భయాందోళనలకు గురవుతున్నారు. ఐటీ, ఎలక్ట్రానిక్స్, ఆటోమొబైల్ తదితర రంగాలకు ఎంతో ప్రధానమైన సెమీకండక్టర్ల తయారీ పరిశ్రమ ఏర్పాటుకు గత బీఆర్ఎస్ ప్రభుత్వం ఎంతో కృషి చేసింది. అప్పటి ప్రభుత్వ విధానాలకు ఆకర్షితులై ప్రముఖ కంపెనీ కేన్స్ రాష్ట్రంలో పెట్టుబడి పెట్టేందుకు ముందుకొచ్చినప్పటికీ రాష్ట్రంలో కాంగ్రెస్ సర్కారు ఏర్పాటయ్యాక అది గుజరాత్‌కు మకాం మార్చడం గమనార్హం. ముఖ్యంగా గుజరాత్‌లో ఇప్పటికే పలు సెమీకండక్టర్ల కంపెనీలు కొలువుదీరి అక్కడి ఎకోసిస్టం అభివృద్ధి కావడం, మన రాష్ట్రంలో ప్రభుత్వ విధానాలు పరిశ్రమకు అనుకూలంగా లేకపోవడంతో సెమీకండక్టర్ కంపెనీలు గుజరాత్‌కు క్యూ కడుతున్నాయి.

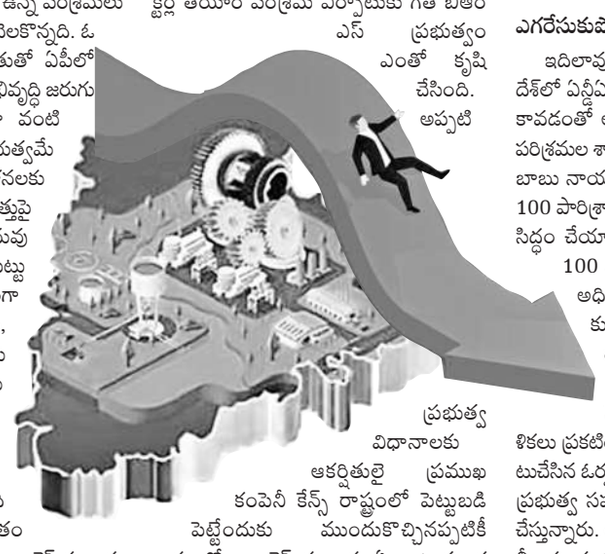

### ఎగరేసుకుపోతున్న ఆంధ్రప్రదేశ్

ఇదిలావుంటే, పొరుగు రాష్ట్రమైన ఆంధ్రప్రదేశ్‌లో ఎన్డీఏ భాగస్వామ్య ప్రభుత్వం ఏర్పాటు కావడంతో అభివృద్ధి వేగం పెరిగింది. ఇటీవల పరిశ్రమల శాఖ అధికారులతో ఏపీ సీఎం చంద్రబాబు నాయుడు సమీక్ష నిర్వహించి రాష్ట్రంలో 100 పారిశ్రామికవాడల అభివృద్ధికి ప్రణాళికలు సిద్ధం చేయాలని, ఒక్కో ఇండస్ట్రియల్ పార్క్ 100 ఎకరాలకు తగ్గకుండా ఉండాలని అధికారులకు స్పష్టంచేశారు. అంతేకాకుండా కొత్త ఓడరేవులు, ఎయిర్‌పోర్టులు, రైల్వేలైన్ల అభివృద్ధి, ఇతర నగరాలతో రోడ్డు కనెక్టివిటీని పెంచేందుకు స్పష్టమైన కార్యప్రణాళికలు ప్రకటించారు. ముఖ్యంగా గతంలో ఏర్పాటుచేసిన ఓర్వకల్లు ఇండస్ట్రియల్ పార్క్‌ను కేంద్ర ప్రభుత్వ సహకారంతో పెద్ద ఎత్తున అభివృద్ధి చేస్తున్నారు. అంతేకాకుండా ప్రభుత్వం 99 ఏళ్ల లీజుకు భూములను సరసమైన ధరలకు సమకూర్చడంతోపాటు అనేక విధాలుగా పన్నురాయితీలను ప్రకటించింది. దీంతో తెలంగాణకు వచ్చే పెట్టుబడులకు ఏపీకి తరలిపోతున్నాయి. ఏపీలో సుస్థిర ప్రభుత్వం, కేంద్రం సహకారం పుష్కలంగా ఉండటం, శాంతిభద్రతల సమస్య లేకపోవడంతో పెట్టుబడిదారులు అక్కడివైపు చూస్తున్నారని పరిశ్రమ వర్గాలు చెబుతున్నాయి. రాష్ట్రంలో రాజకీయ వాతావరణం పెట్టుబడులకు అనుకూలంగా లేదని, కక్షపూరిత రాజకీయాలతో తమకు నష్టం జరుగుతున్నదని పెట్టుబడిదారులు భయపడుతున్నారని వారు పేర్కొంటున్నారు. గత సంవత్సరకాలంగా ప్రభుత్వం ఒప్పందాల పేరుతో హడావుడి చేస్తున్నప్పటికీ వచ్చిన కంపెనీ ఒక్కటీ లేదని, దీన్నిబట్టి రాష్ట్రంలోని పరిస్థితులను అర్థం చేసుకోవచ్చని వారు చెబుతున్నారు.

*కక్షపూరిత చర్యల వల్ల రాష్ట్రానికి రావాల్సిన పెట్టుబడులపై ప్రతికూల ప్రభావం పడుతుంది. పెట్టుబడి పెట్టేవారు ఒకటికి రెండుసార్లు ఆలోచిస్తారు. మన పెట్టుబడి సురక్షితమేనా? ఇక్కడ పెట్టుబడి వల్ల మనకు లాభాలొస్తాయా? అనే విషయాలు వారు ఆలోచిస్తారు. కాబట్టి ప్రభుత్వాలు కక్ష రాజకీయాలు కాకుండా చట్టబద్ధమైన చర్యలు మాత్రమే చేపట్టాలి.*

*- జేడీ లక్ష్మీనారాయణ, సీబీఐ మాజీ సంయుక్త సంచాలకులు*

### జస్ట్ డయల్ 131 కోట్ల లాభం

న్యూఢిల్లీ, జనవరి 11: ప్రాంతీయ సర్చ్ ఇంజిన్ జస్ట్ డయల్ లిమిటెడ్ ఆశాజనక ఆర్థిక ఫలితాలు ప్రకటించింది. డిసెంబర్‌తో ముగిసిన మూడు నెలల కాలానికిగాను సంస్థ రూ. 131.31 కోట్ల కన్సాలిడేటెడ్ నికర లాభాన్ని గడించింది. క్రితం ఏడాది ఇదే త్రైమాసికంలో నమోదైన రూ.92.01 కోట్ల లాభంతో పోలిస్తే 42.7 శాతం ఎగబాకింది. సమీక్షకాలంలో కంపెనీ ఆదాయం ఏడాది ప్రాతిపదికన 8.4 శాతం ఎగబాకి రూ.287.33 కోట్లకు చేరుకున్నది. నిర్వహణ ఖర్చులు రూ.215.57 కోట్లకు తగ్గాయని పేర్కొంది. ఈ సందర్భంగా కంపెనీ చీఫ్ అధికారి శ్వేతంక్ దీక్షిత్ మాట్లాడుతూ..నిర్వహణ ఖర్చులు తగ్గడంతో లాభాల్లో వృద్ధి నమోదైందన్నారు.

### స్పిన్నైలో వెయ్యి ఉద్యోగాలు

హైదరాబాద్, జనవరి 11:డిజిటల్ హెల్త్‌కేర్ సేవల సంస్థ స్పిన్నై టెక్నాలజీ..రాష్ట్రంలో వెయ్యి మందికి పైగా ఉద్యోగులను నియమించుకోనున్నట్లు ప్రకటించింది. వ్యూహాత్మక వ్యాపార విస్తరణలో భాగంగా తెలంగాణ రాష్ట్రంలో మరింత విస్తరించనున్నట్లు, క్లినికల్ కోలాబరేషన్, పేషంట్ ఆర్థిక సేవల కోసం కొత్తగా ఏఐ ఆధారిత ఉద్యోగులను తీసుకోనున్నట్లు కంపెనీ వ్యవస్థాపకుడు రజిత్ కుమార్ తెలిపారు. ఇక్కడ అసాధారణమైన ఏఐ నిపుణులు ఉన్నారని, మిషిన్ లెర్నింగ్, డాటా అనలటిక్స్, డిజిటల్ హెల్త్ సేవలను అందించాలని ఉద్దేశంతో ఈ నియామకాలు చేపట్టినట్లు చెప్పారు.

# డీ-మార్ట్ లాభం 723 కోట్లు

న్యూఢిల్లీ, జనవరి 11: డీ-మార్ట్ పేరుతో రిటైల్ అవుట్‌లెట్లను నిర్వహిస్తున్న అవెన్యూ సూపర్‌మార్ట్స్ లిమిటెడ్ ఆశాజనక ఆర్థిక ఫలితాలు ప్రకటించింది. ప్రస్తుత ఆర్థిక సంవత్సరం మూడో త్రైమాసికానికిగాను సంస్థ రూ.723.54 కోట్ల కన్సాలిడేటెడ్ నికర లాభాన్ని గడించింది. క్రితం ఏడాది ఇదే త్రైమాసికంలో నమోదైన రూ.690.41 కోట్ల కంటే ఇది 4.8 శాతం అధికమని పేర్కొంది. సమీక్షకాలంలో కంపెనీ ఆదాయం ఏడాది ప్రాతిపదికన 17.68 శాతం ఎగబాకి రూ.15,972.55 కోట్లకు చేరుకున్నది. 2023-24 ఆర్థిక సంవత్సరం మూడో త్రైమాసికంలో రూ.13,572.47 కోట్లుగా ఉన్నది. నిర్వహణ ఖర్చులు 18.52 శాతం ఎగబాకి రూ.15,001.64 కోట్లకు చేరుకున్నాయి. ఈ సందర్భంగా కంపెనీ సీఈవో, ఎండీ నెవెల్లీ నోరోన్హా మాట్లాడుతూ..పలు ఎఫ్ఎంసీజీ విభాగ ఉత్పత్తులను తగ్గించడం. మెట్రో నగరాల్లో స్టోర్లు అధికమవడం వల్లనే ఆర్థిక ఫలితాలపై ప్రభావం చూపుతున్నదన్నారు. గత త్రైమాసికంలో ఆన్‌లైన్‌లో ఆర్డర్లు 21 శాతం చొప్పున పెరిగాయని తెలిపింది.

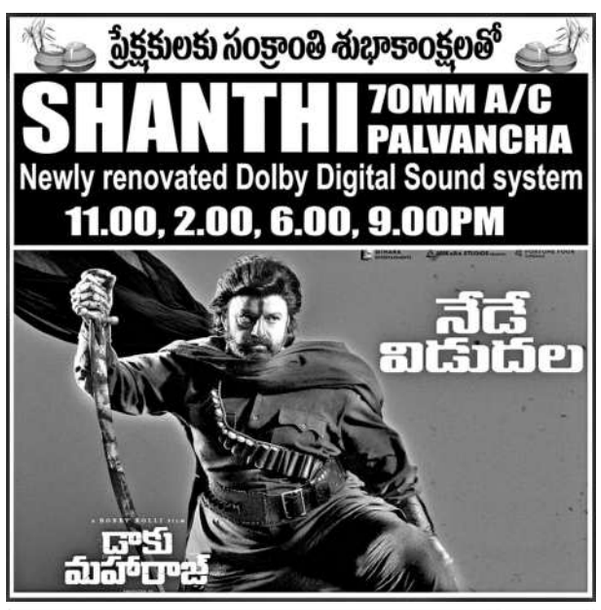


### రోడ్డు ప్రమాదంలో యువకుడి దుర్మరణం

పీర్‌సింగ్ (ఫైల్)

వినాయక్‌నగర్, జనవరి 11 : జిల్లాకేంద్రంలోని వర్ని రోడ్డు చౌరస్తా వద్ద శనివారం సాయంత్రం జరిగిన రోడ్డు ప్రమాదంలో తీవ్రగాయాలపాలైన యువకుడు మృతిచెందాడు. ఐదో టౌన్ ఎస్సై గంగాధర్ తెలిపిన వివరాల ప్రకారం.. మోస్రా మండలం దుబ్బతండాకు చెందిన మెగావత్ పీర్‌సింగ్ (35) యాక్టివా ద్విచక్రవాహనంపై మోస్రా నుంచి వస్తుండగా వర్నిచౌరస్తా వద్ద రోడ్డు క్రాస్ చేస్తున్న సమయంలో బైక్ ఢీకొట్టింది. ఈ ప్రమాదంలో పీర్‌సింగ్ ముఖం, తలకు బలమైన గాయాలు కావడంతో స్థానికులు ప్రభుత్వ దవాఖానకు తరలించారు. పీర్‌సింగ్ వాహనాన్ని ఢీకొట్టిన బైక్‌పై ఉన్న వ్యక్తి మెకానిక్ రాజుగా తెలిసిందని, పరారీలో ఉన్న అతడి కోసం గాలింపు చర్యలు చేపట్టినట్లు ఎస్సై తెలిపారు. మృతుడి కుటుంబీకుల ఫిర్యాదు మేరకు కేసు నమోదు చేసి, దర్యాప్తు చేపడుతున్నట్లు తెలిపారు.

### మురికి కాలువలో పడి ఒకరి మృతి

ధర్పల్లి, జనవరి 11 : మద్యం మత్తులో మురికి కాలువలో పడి ఒకరు మృతిచెందిన ఘటన మండలంలోని హోన్నాజీపేట్ గ్రామంలో చోటు చేసుకున్నది. ఎస్సై రామకృష్ణ తెలిపిన వివరాల ప్రకారం.. హోన్నాజీపేట్‌కు చెందిన అంతి జగదీశ్వర్ (42)కు పొతంగల్‌కు చెందిన ఇందూజతో 8 ఏండ్ల క్రితం వివాహం జరిగింది. వీరికి ఒక కూతురు ఉన్నది. భార్యాభర్తల మధ్య తరచూ గొడవలు జరగడంతో నాలుగేండ్ల క్రితం భార్య పుట్టింటికి వెళ్లిపోయింది. అప్పటినుంచి తాగుడికి బానిసైన జగదీశ్.. జీవితంపై విరక్తితో శుక్రవారం రాత్రి 10.30 గంటలకు మద్యం తాగి ఇంటికి వచ్చాడు. అదే సమయంలో బయటికి వెళ్లి తిరిగి ఇంటికి రాలేదు. శనివారం గ్రామ చెరువుకు వెళ్లే దారిలో మురికి కాలువలో పడి మృతిచెందినట్లు స్థానికులు గుర్తించి మృతుడి తల్లి గంగవ్వకు సమాచారం అందించారు. గంగవ్వ ఫిర్యాదుతో మేరకు కేసు నమోదు చేసి దర్యాప్తు చేస్తున్నట్లు ఎస్సై తెలిపారు.

### తూతూ మంత్రంగా సోషల్ ఆడిట్

బాల్కొండ, జనవరి 11: ఈజీఎస్ పనులకు సంబంధించిన 16వ విడుత సోషల్ ఆడిట్‌ను బాల్కొండలో శనివారం తూతూమంత్రంగా నిర్వహించారు. సమాచారం లేకపోవడంతో ఆడిట్‌కు ఎక్కువ మంది కూలీలు హాజరుకాలేదు. ఆడిటర్లు, ఆఫీసర్లు మాత్రమే కనిపించారు. మండల కార్యాలయానికి దూరంగా ఉన్న రైతు వేదికలో ఆడిట్ సమావేశాన్ని ఏర్పాటుచేశారు. 2023-24 ఆర్థిక సంవత్సరంలో చేపట్టిన మొత్తం 114 పనులకు గాను రూ.రెండు కోట్ల ఆరు లక్షల 65వేలు చెల్లించినట్లు డీఆర్డీవో సాయాగౌడ్ తెలిపారు. సమావేశంలో అధికారులు నారాయణ, విజయభాస్కర్‌రెడ్డి, ఇందిర తదితరులు పాల్గొన్నారు.

### సౌత్ జోన్ జాతీయస్థాయి సాఫ్ట్‌బాల్ పోటీలకు సుద్దపల్లి పాఠశాల విద్యార్థిని ఎంపిక

నేహశ్రీని అభినందిస్తున్న ప్రిన్సిపాల్, ఉపాధ్యాయులు

డిచ్‌పల్లి, జనవరి 11 : మండలంలోని సుద్దపల్లి సాంఘిక సంక్షేమ పాఠశాలకు చెందిన విద్యార్థిని నేహశ్రీ జాతీయస్థాయి సాఫ్ట్‌బాల్ పోటీలకు ఎంపికైనట్లు ప్రిన్సిపాల్ నళిని, వైస్ ప్రిన్సిపాళ్లు స్వప్న, వనిత శనివారం తెలిపారు. ఈనెల 5న మనోహరాబాద్‌లో నిర్వహించిన రాష్ట్రస్థాయి సెలక్షన్స్ టోర్నమెంట్‌లో ప్రతిభ కనబర్చినట్లు పేర్కొన్నారు. ఈ నెల 11 నుంచి 13వ తేదీ వరకు తమిళనాడు రాష్ట్రంలోని పాండిచ్చేరిలో నిర్వహించే జాతీయస్థాయి పోటీల్లో పాల్గొననున్నట్లు తెలిపారు. విద్యార్థినిని స్కూల్ ఫిజికల్ డైరెక్టర్ జ్యోత్స్న, పీఈవో శ్రీలత, కోచ్ మానిక, ఉపాధ్యాయులు అభినందించారు.

# ముందస్తు సంక్రాంతి సంబురాల్లో అపశ్రుతి

- ఓ విద్యార్థిని కాళ్లకు మంటలు అంటుకొని తీవ్ర గాయాలు
- ప్రభుత్వ దవాఖానకు తరలింపు
- జిల్లా కేంద్రంలోని ఓ ప్రైవేట్ స్కూల్లో ఘటన
- పాఠశాల యాజమాన్యంపై కేసు నమోదు చేసిన పోలీసులు

వినాయక్‌నగర్, జనవరి 11: జిల్లాకేంద్రంలోని ఓ ప్రైవేట్ పాఠశాలలో శనివారం నిర్వహించిన ముందస్తు సంక్రాంతి పండుగ వేడుకల్లో అపశ్రుతి చోటుచేసుకున్నది. భోగి మంటల కార్యక్రమంలో ఓ విద్యార్థిని రెండు కాళ్లకు మంటలు అంటుకొని తీవ్ర గాయాలయ్యాయి. ఐదో టౌన్ ఎస్సై గంగాధర్ తెలిపిన మేరకు వివరాలు.. నగరంలోని సెయింట్ జేవీఆర్స్ స్కూల్‌లో ముందస్తు సంక్రాంతి సంబురాల్లో భాగంగా భోగి మంటలు వేశారు. అక్కడే ఉన్న కోమలి అనే రెండో తరగతి విద్యార్థిని రెండు కాళ్లకు మంటలు అంటుకుని తీవ్రగాయాలయ్యాయి. బాలికను వెంటనే చికిత్స నిమిత్తం ప్రభుత్వ దవాఖానకు తరలించారు. పరీక్షించిన వైద్యులు తీవ్ర గాయాలు కావడంతో బాలికను దవాఖానలో అడ్మిట్ చేసుకొని చికిత్స అందిస్తున్నారు. ఈ ఘటన పై సదరు విద్యార్థిని తండ్రి కె.గంగాధర్ ఐదో టౌన్ పోలీస్ స్టేషన్‌లో ఫిర్యాదు చేశాడు. స్కూల్ యాజమాన్యంపై కేసు నమోదు చేసి, దర్యాప్తు చేపట్టినట్లు ఎస్సై తెలిపారు.

# నమ్మించి.. వంచించి

- బాలికపై అఘాయిత్యం యువకుడి రిమాండ్

నస్రుల్లాబాద్, జనవరి 11 : దగ్గరి బంధువు కదా అని నమ్మి వెంట వెళ్లిన బాలికపై అఘాయిత్యానికి పాల్పడ్డాడో యువకుడు. బీర్కూర్ పోలీసులు నిందితుడ్ని శనివారం అరెస్టు చేసి రిమాండ్‌కు తరలించారు. పోలీసుల కథనం ప్రకారం.. బీర్కూర్ మండలానికి చెందిన ఓ బాలిక అదృశ్యం కావడంతో కుటుంబ సభ్యులు ఈ నెల 6వ తేదీన పోలీసులకు ఫిర్యాదు చేశారు. అదే సమయంలో బీర్కూర్ మండలానికి చెందిన సాయికుమార్‌తో పాటు స్థానికంగా రోడ్డు విస్తరణ పనులు చేసేందుకు వచ్చిన వెంకటేశ్ కనిపించకుండా పోయారు. కేసు నమోదు చేసిన పోలీసులు అనుమానితుల సెల్‌ఫోన్ సిగ్నల్ ఆధారంగా వారు కరీంనగర్‌లో ఉన్నట్లు గుర్తించారు. ఈ నెల 7వ తేదీన అక్కడకు వెళ్లి బాలికతో పాటు సాయికుమార్‌ను అదుపులోకి తీసుకుని బీర్కూర్‌కు తీసుకొచ్చారు. ఏం జరిగిందని ఆరా తీయగా, సాయికుమార్ తనను నమ్మించి తీసుకెళ్లాడని, అక్కడ లైంగికంగా వేధించాడని బాధితురాలు తెలిపింది. దీంతో పోలీసులు నిందితుడిపై పోక్సో చట్టం కింద కేసు నమోదు చేసి బాన్సువాడ కోర్టులో హాజరు పరిచారు. అనంతరం రిమాండ్‌కు తరలించారు. ఈ వ్యవహారంలో సాయికుమార్‌కు సహకరించిన వెంకటేశ్‌పైనా పోలీసులు కేసు నమోదు చేశారు. ప్రస్తుతం పరారీలో ఉన్న అతడి కోసం గాలిస్తున్నట్లు పోలీసులు తెలిపారు.

### సంక్రాంతికి ఊరెళ్తున్నారా..?

- అప్రమత్తంగా ఉండాలని సూచిస్తున్న పోలీసులు

వినాయక్‌నగర్/ శక్కర్‌నగర్, జనవరి 11 : సంక్రాంతి పండుగ సందర్భంగా ఇంటికి తాళం వేసి ఇతర గ్రామాలకు వెళ్లే వారు అప్రమత్తంగా ఉండాలని పోలీసులు సూచిస్తున్నారు. ఇన్‌చార్జి సీపీ సింధూ శర్మ, బోధన్ ఏసీపీ శ్రీనివాస్ శనివారం ఒక ప్రకటన విడుదల చేసి, తాళం వేసిన ఇండ్లల్లో చోరీలు జరగకుండా తీసుకోవాల్సిన జాగ్రత్తలను వివరించారు. ఇంట్లో విలువైన వస్తువులను ఉంచవద్దని, ఇంటిని కనిపెడుతూ ఉండాలని కాలనీవారికి చెప్పి వెళ్లాలని పేర్కొన్నారు. రాత్రి వేళల్లో గస్తీదళాలు ఏర్పాటు చేసుకొని తిరగాలని, అనుమానితులు కనిపిస్తే పోలీసులకు సమాచారం అందించాలని సూచించారు.

# రాంగ్‌రూట్‌లో రోడ్డుపై నిలిచిన టిప్పర్

ఏసీపీ కార్యాలయం వద్ద నిలిచిన వాహనాలు

- ట్రాఫిక్‌కు అంతరాయం

వినాయక్‌నగర్, జనవరి 11 : నిజామాబాద్ ఏసీపీ కార్యాలయం ఎదుట శనివారం మధ్యాహ్నం ఓ టిప్పర్ రాంగ్‌రూట్‌లో వచ్చి రోడ్డుపై నిలిచిపోయింది. దీంతో ట్రాఫిక్‌కు తీవ్ర అంతరాయం ఏర్పడడంతో వాహనదారులు ఇబ్బందులు ఎదుర్కొన్నారు. అదే సమయంలో ఫైరింజన్‌కు అత్యావసర కాల్ రావడం, ఏసీపీ కార్యాలయం ఎదుట ట్రాఫిక్ స్తంభించడంతో ఫైరింజన్ వాహనం వెళ్లేందుకు ఆటంకం కలిగింది. ఏసీపీ కార్యాలయ సిబ్బంది ట్రాఫిక్‌ను క్లియర్ చేశారు.

# చెట్టును ఢీ కొట్టిన ఆటో

- ముగ్గురికి తీవ్ర గాయాలు
- ఒకరి పరిస్థితి విషమం

నాగిరెడ్డిపేట, జనవరి11 : మండలంలోని ధర్మారెడ్డి గ్రామం నుంచి పని కోసం మాల్తుమ్మెద గ్రామానికి వెళ్తున్న కూలీల ఆటో మార్గమధ్యలో అదుపుతప్పి చెట్టును ఢీ కొట్టగా ముగ్గురు మహిళలు తీవ్రంగా గాయపడ్డారు. అందులో ఒకరికి పరిస్థితి విషమంగా ఉంది. స్థానికులు తెలిపిన వివరాల ప్రకారం.. శనివారం ధర్మారెడ్డి గ్రామానికి చెందిన దినసరి కూలీలు మాల్తుమ్మెద గ్రామంలో వరి నాట్లు వేసేందుకు ఆటోలో వెళ్తుండగా మార్గమధ్యలో మాల్తుమ్మెద గ్రామ శివారులో అదుపుతప్పిన ఆటో చెట్టును ఢీకొన్నది. క్షతగాత్రులను గోపాల్‌పేట జేఎస్ఎమ్ దవాఖానకు తరలించగా.. సునీత అనే మహిళ పరిస్థితి విషమంగా ఉండడంతో మెరుగైన చికిత్స కోసం హైదరాబాద్ తరలించారు. మరో ఇద్దరు మహిళలు భాగ్య, లావణ్యకు దవాఖానలో చికిత్స అందిస్తున్నట్లు చెప్పారు.

# హైట్‌గేజ్‌లో ఇరుక్కున్న లారీ

నవీపేట, జనవరి 11: నవీపేటలోని బాసర ప్రధాన రోడ్డుపై ఉన్న రైల్వే గేటు వద్ద ఏర్పాటుచేసిన హైట్ గేజ్‌లో శనివారం ఓ లారీ ఇరుక్కుపోయింది. దీంతో అరగంటపాటు ట్రాఫిక్‌కు తీవ్ర అంతరాయం ఏర్పడింది. బాసర నుంచి నిజామాబాద్ వైపు ఓవర్ లోడ్‌తో వెళ్తున్న లారీ ఒక్కసారిగా హైట్‌గేజ్‌లో ఇరుక్కుపోయింది. దీంతో శనివారం నవీపేట మేకల సంతకు వెళ్లే వ్యాపారులు, బాసరకు వెళ్తున్న భక్తులు ఇబ్బందులు పడ్డారు. రోడ్డు మధ్యలోనే లారీ ఆగిపోవడంతో వందల సంఖ్యలో వాహనాలు రైల్వేగేటుకు ఇరువైపులా ఆగిపోయాయి. విషయం తెలుసుకున్న ఏఎస్సై గఫర్ సిబ్బందితో అక్కడికి చేరుకొని ట్రాఫిక్‌ను క్లియర్ చేయించారు. ఇలాంటి సమస్యలు అధిగమించడానికి నవీపేటలో రైల్వే ఓవర్ బ్రిడ్జి ఏర్పాటు చేయాలని స్థానికులు కోరుతున్నారు. నిత్యం 50సార్లు గేటు వేస్తున్నారని, దీంతో ప్రయాణికులకు తీవ్ర ఇబ్బందులు ఎదురవుతున్నాయని స్థానికులు వాపోతున్నారు.

### నవీపేట రైల్వే గేటు వద్ద ట్రాఫిక్‌కు అంతరాయం

IN CINEMAS NOW
ZEE STUDIOS & SHAKTI SAGAR PRODUCTIONS PRESENT
FATEH
DIRECTED BY SONU SOOD
PRODUCED BY SONALI SOOD & UMESH KR BANSAL
A ZEE STUDIOS WORLDWIDE RELEASE
SAPTAGIRI 70MM
4k & amp : Dolby Atmos, RTC X Road
PRASADS Necklace Road.
AMB Sarath City Gachibowli.
Nallagandla.
PVR Inorbit Mall - Cyberabad | Forum Sujana Mall - Kukatpally | Icon Hitech - Madhapur | Next Galaria L & T Mall | Icon - Irrum Manzil | Moosaram Bagh | At