ఏఐజీ హాస్పిటల్స్ 800 కోట్ల పెట్టుబడి

హైదరాబాద్‌లో ఆంకాలజీ సెంటర్‌ను ఏర్పాటు చేస్తున్న సంస్థ

హైదరాబాద్, జనవరి 11: ప్రముఖ ఆసుపత్రుల నిర్వహణ సంస్థ ఏఐజీ హాస్పిటల్స్ భారీ పెట్టుబడులకు సిద్ధమవుతున్నది. రూ.800 కోట్ల పెట్టుబడితో హైదరాబాద్‌లో ఆంకాలజీ సెంటర్‌ను నెలకొల్పబోతున్నట్లు ప్రకటించింది. ఇందుకోసం ప్రొటాన్ బీమ్ థెరపీ సిస్టాన్ని కొనుగోలు చేసింది. దేశవ్యాప్తంగా ఉన్న ఆంకాలజీ సెంటర్లలో ఇది మూడోది కావడం విశేషం. అలాగే తెలంగాణ, ఆంధ్రప్రదేశ్‌లలో ఇది తొలుతది. క్యాన్సర్ అడ్వాన్స్ థెరపీ వైద్య సేవలు అందించాలనే లక్ష్యంతో ఏఐజీ..ఐబీఏ నుండి అధునాతన ప్రొటాన్ బీమ్ థెరపీలో క్యాన్సర్ చికిత్సను అందుబాటులోకి తీసుకురాబోతున్నది. ఇందుకోసం బెల్జీయం కేంద్రంగా కార్యకలాపాలు అందిస్తున్న ఐబీఏతో జట్టుకట్టింది. ప్రొటాన్ బీమ్ థెరపీ అనేది రేడియోషన్ థెరపీలో అత్యంత ఖచ్చితమైన సమాచారం ఇవ్వనున్నది. ఇది అసాధారణమైన ఖచ్చితత్వంతో కణితులను లక్ష్యంగా చేసుకొని వైద్య సేవలు అందిస్తుంది. అలాగే చుట్టుపక్కలవున్న ఆరోగ్యకరమైన కణజాలాలకు హానిని గణనీయంగా తగ్గించడం ఈ థెరపీ ప్రత్యేకత. హైదరాబాద్‌లోని గచ్చిబౌలీ క్యాంపస్‌లోనే నెలకొల్పుతున్న ఈ సెంటర్ 300 పడకల విస్తీర్ణంలో ఏర్పాటు చేస్తున్న ఈ ఆంకాలజీ సెంటర్ త్వరలో అందుబాటులోకి రాబోతున్నది.

ఏఐజీ హాస్పిటల్స్‌లో మేము చేసే ప్రతి పని లోనూ రోగులను కేంద్ర బిందువుగా ఉంచడమే మా అచంచలమైన నిబద్ధతకు నిదర్శనం. ప్రొటాన్ బీమ్ థెరపీ సిస్టమ్, ఐబీఏతో వ్యూహాత్మక భాగస్వామ్యంతో అత్యాధునిక సంరక్షనను అందించే మా లక్ష్యంలో ఒక పరివర్తనాత్మక ముందడుగును సూచిస్తాయి. ఇందుకోసం గచ్చిబౌలీ క్యాంపస్‌లో క్యాన్సర్ రోగులకోసం ప్రత్యేకంగా 300 పడకలతో ఆంకాలజీ సెంటర్‌ను నెలకొల్పబోతున్నాం.

- డాక్టర్ డీ నాగేశ్వర్ రెడ్డి, ఏఐజీ హాస్పిటల్స్ చైర్మన్

దూసుకుపోతున్న ఎల్ఐసీ

2024లో 15 శాతం వృద్ధిని సాధించిన సంస్థ

న్యూఢిల్లీ, జనవరి 11: ప్రభుత్వరంగ బీమా దిగ్గజం లైఫ్ ఇన్సూరెన్స్ కార్పొరేషన్ ఆఫ్ ఇండియా(ఎల్ఐసీ) దూసుకుపోతున్నది. ప్రైవేట్ బీమా సంస్థల నుంచి పోటీ తీవ్రతరమైనప్పటికీ అధిక వృద్ధిని సాధిస్తున్నది. 2024 సంవత్సరంలో నూతన బిజినెస్ ప్రీమియం వసూళ్లలో ఎల్ఐసీ 14.64 శాతం వృద్ధిని సాధించింది. లైఫ్ ఇన్సూరెన్స్ కౌన్సిల్ తాజాగా విడుదల చేసిన నివేదిక ప్రకారం ఈ విషయాన్ని వెల్లడించింది. బీమా రంగ ఇండస్ట్రీ 14.41 శాతం వృద్ధిని సాధించగా, ప్రైవేట్ లైఫ్ ఇన్సూరెన్స్ సంస్థలు 14.55 శాతం వృద్ధి కనబరిచాయి. గడిచిన 12 నెలల్లో ఎల్ఐసీ రూ.2,33,073.36 కోట్ల ప్రీమియం వసూళ్లు జరపగా, క్రితం ఏడాదిలో రూ.2,03,303 కోట్లుగా ఉన్నాయి. మొత్తంమీద లైఫ్ ఇన్సూరెన్స్ ఇండస్ట్రీ రూ.4,02,773.18 కోట్ల మేర ప్రీమియం కలెక్షన్లు జరిపాయి. దీంట్లో ప్రైవేట్ లైఫ్ ఇన్సూరెన్స్ సంస్థలు రూ.1,69,699.83 కోట్ల మేర ప్రీమియం వసూళ్లు చేశాయి. 2023లో వసూలు చేసిన రూ.1,48,323.21 కోట్లతో పోలిస్తే 14.41 శాతం అధికమని పేర్కొంది. దీంట్లో ఇండివిజ్యూవల్ ప్రీమియం వసూళ్లలో ఎల్ఐసీ 4.92 శాతం వృద్ధిని సాధించింది. రూ.58,486.69 కోట్ల నుంచి రూ.61,365.75 కోట్లకు పెరిగాయి. గడిచిన సంవత్సరంలో ఎల్ఐసీ 1.96 కోట్ల పాలసీలు, స్కీంలను జారీ చేసింది. అంతక్రితం ఏడాది విక్రయించిన 2.01 కోట్ల పాలసీలతో పోలిస్తే 2.72 శాతం తగ్గాయి.

డీ-మార్ట్ లాభం 723 కోట్లు

న్యూఢిల్లీ, జనవరి 11: డీ-మార్ట్ పేరుతో రిటైల్ అవుట్‌లెట్లను నిర్వహిస్తున్న అవెన్యూ సూపర్‌మార్ట్స్ లిమిటెడ్ ఆశాజనక ఆర్థిక ఫలితాలు ప్రకటించింది. ప్రస్తుత ఆర్థిక సంవత్సరం మూడో త్రైమాసికానికిగాను సంస్థ రూ.723.54 కోట్ల కన్సాలిడేటెడ్ నికర లాభాన్ని గడించింది. క్రితం ఏడాది ఇదే త్రైమాసికంలో నమోదైన రూ.690.41 కోట్ల కంటే ఇది 4.8 శాతం అధికమని పేర్కొంది. సమీక్షకాలంలో కంపెనీ ఆదాయం ఏడాది ప్రాతిపదికన 17.68 శాతం ఎగబాకి రూ.15,972.55 కోట్లకు చేరుకున్నది. 2023-24 ఆర్థిక సంవత్సరం మూడో త్రైమాసికంలో రూ.13,572.47 కోట్లుగా ఉన్నది. నిర్వహణ ఖర్చులు 18.52 శాతం ఎగబాకి రూ.15,001.64 కోట్లకు చేరుకున్నాయి. ఈ సందర్భంగా కంపెనీ సీఈవో, ఎండీ నెవెల్లీ నోరోన్హా మాట్లాడుతూ..పలు ఎఫ్ఎంసీజీ విభాగ ఉత్పత్తులను తగ్గించడం. మెట్రో నగరాల్లో స్టోర్లు అధికమవడం వల్లనే ఆర్థిక ఫలితాలపై ప్రభావం చూపుతున్నదన్నారు. గత త్రైమాసికంలో ఆన్‌లైన్‌లో ఆర్డర్లు 21 శాతం చొప్పున పెరిగాయని తెలిపింది.

పారిశ్రామికం వెలవెల!

పెట్టుబడిదారుల్లో గుబులు రేపుతున్న కక్ష రాజకీయాలు

హైదరాబాద్, జనవరి 11 (నమస్తే తెలంగాణ): రాష్ట్రంలో కొద్దిరోజులుగా నెలకొన్ని ప్రభుత్వ రాజకీయ కక్షసాధింపు వైఖరితో పారిశ్రామికరంగం తీవ్ర ఆందోళనకు గురవుతున్నది. కొత్త పెట్టుబడులు రాకపోగా, ఉన్న పరిశ్రమలు పక్కచూపులు చూసే పరిస్థితి నెలకొన్నది. ఓ వైపు కేంద్ర ప్రభుత్వ మద్దతుతో ఏపీలో భారీగా పారిశ్రామికవాడల అభివృద్ధి జరుగుతుండగా, మరోవైపు హైడ్రా వంటి కొత్తకొత్త వ్యవస్థలతో ప్రభుత్వమే ప్రజలను తీవ్ర భయాందోళనలకు గురిచేయడంతో రాష్ట్ర భవిష్యత్తుపై సర్వత్రా ఆందోళనలు వ్యక్తమవుతున్నాయి. ఏ రాష్ట్రానికైనా పెట్టుబడులు రావాలంటే ముఖ్యంగా ప్రభుత్వంపై విశ్వాసం, నమ్మకం ఏర్పడాలి. ఆ తరువాత శాంతిభద్రతలు అదుపులో ఉండడం, సహృద్భావ వాతావరణం, ప్రభుత్వ ప్రోత్సాహకాలు, మెరుగైన మౌలిక సదుపాయాలు తదితర అంశాలు ప్రభావితం చేస్తాయి. అయితే రాష్ట్రంలో కాంగ్రెస్ సర్కారు ఏర్పాటయ్యాక పరిస్థితులన్నీ తలకిందులయ్యాయి. పదేళ్లపాటు సజావుగా సాగిన పారిశ్రామిక రంగంలో ఓ విధమైన స్తబ్దత నెలకొన్నది. ప్రభుత్వంలోని ప్రముఖుల ప్రతీకార రాజకీయాలకు పాల్పడటంతో అశాంతి నెలకొన్నది. విపక్ష నేతలే లక్ష్యంగా రోజుకో అంశాన్ని తెరపైకి తీసుకొచ్చి విచారణలు, దర్యాప్తులు చేపట్టడంతో అలజడి వాతావరణం ఏర్పడింది. దీనికితోడు అక్రమ నిర్మాణాల పేరుతో చేపట్టిన కూల్చివేతల కార్యక్రమం హైదరాబాద్ రియల్ ఎస్టేట్ రంగాన్ని ఉక్కిరిబిక్కిరి చేస్తున్నది. పేదల గుడిసెలతోపాటు భారీ భవంతులను కూడా నిర్దాక్షిణ్యంగా కూల్చివేయడంతో కొత్తగా ఇళ్లు, ప్లాట్లు కొనుగోలు చేసేవారు వెనక్కితగ్గుతుండగా, అన్నీ సవ్యంగా ఉన్న ఇళ్లకు సంబంధించిన యజమానులు కూడా భయాందోళనలకు గురవుతున్నారు. ఐటీ, ఎలక్ట్రానిక్స్, ఆటోమొబైల్ తదితర రంగాలకు ఎంతో ప్రధానమైన సెమీకండక్టర్ల తయారీ పరిశ్రమ ఏర్పాటుకు గత బీఆర్ఎస్ ప్రభుత్వం ఎంతో కృషి చేసింది. అప్పటి ప్రభుత్వ విధానాలకు ఆకర్షితులై ప్రముఖ కంపెనీ కేన్స్ రాష్ట్రంలో పెట్టుబడి పెట్టేందుకు ముందుకొచ్చినప్పటికీ రాష్ట్రంలో కాంగ్రెస్ సర్కారు ఏర్పాటయ్యాక అది గుజరాత్‌కు మకాం మార్చడం గమనార్హం. ముఖ్యంగా గుజరాత్‌లో ఇప్పటికే పలు సెమీకండక్టర్ల కంపెనీలు కొలువుదీరి అక్కడి ఎకోసిస్టం అభివృద్ధి కావడం, మన రాష్ట్రంలో ప్రభుత్వ విధానాలు పరిశ్రమకు అనుకూలంగా లేకపోవడంతో సెమీకండక్టర్ కంపెనీలు గుజరాత్‌కు క్యూ కడుతున్నాయి.

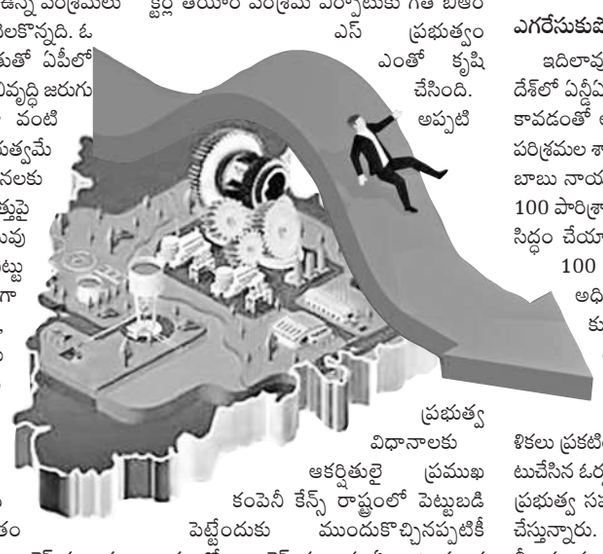

ఎగరేసుకుపోతున్న ఆంధ్రప్రదేశ్

ఇదిలావుంటే, పొరుగు రాష్ట్రమైన ఆంధ్రప్రదేశ్‌లో ఎన్డీఏ భాగస్వామ్య ప్రభుత్వం ఏర్పాటు కావడంతో అభివృద్ధి వేగం పెరిగింది. ఇటీవల పరిశ్రమల శాఖ అధికారులతో ఏపీ సీఎం చంద్రబాబు నాయుడు సమీక్ష నిర్వహించి రాష్ట్రంలో 100 పారిశ్రామికవాడల అభివృద్ధికి ప్రణాళికలు సిద్ధం చేయాలని, ఒక్కో ఇండస్ట్రియల్ పార్క్ 100 ఎకరాలకు తగ్గకుండా ఉండాలని అధికారులకు స్పష్టంచేశారు. అంతేకాకుండా కొత్త ఓడరేవులు, ఎయిర్‌పోర్టులు, రైల్వేలైన్ల అభివృద్ధి, ఇతర నగరాలతో రోడ్డు కనెక్టివిటీని పెంచేందుకు స్పష్టమైన కార్యప్రణాళికలు ప్రకటించారు. ముఖ్యంగా గతంలో ఏర్పాటుచేసిన ఓర్వకల్లు ఇండస్ట్రియల్ పార్క్‌ను కేంద్ర ప్రభుత్వ సహకారంతో పెద్ద ఎత్తున అభివృద్ధి చేస్తున్నారు. అంతేకాకుండా ప్రభుత్వం 99 ఏళ్ల లీజుకు భూములను సరసమైన ధరలకు సమకూర్చడంతోపాటు అనేక విధాలుగా పన్నురాయితీలను ప్రకటించింది. దీంతో తెలంగాణకు వచ్చే పెట్టుబడులకు ఏపీకి తరలిపోతున్నాయి. ఏపీలో సుస్థిర ప్రభుత్వం, కేంద్రం సహకారం పుష్కలంగా ఉండటం, శాంతిభద్రతల సమస్య లేకపోవడంతో పెట్టుబడిదారులు అక్కడివైపు చూస్తున్నారని పరిశ్రమ వర్గాలు చెబుతున్నాయి. రాష్ట్రంలో రాజకీయ వాతావరణం పెట్టుబడులకు అనుకూలంగా లేదని, కక్షపూరిత రాజకీయాలతో తమకు నష్టం జరుగుతున్నదని పెట్టుబడిదారులు భయపడుతున్నారని వారు పేర్కొంటున్నారు. గత సంవత్సరకాలంగా ప్రభుత్వం ఒప్పందాల పేరుతో హడావుడి చేస్తున్నప్పటికీ వచ్చిన కంపెనీ ఒక్కటీ లేదని, దీన్నిబట్టి రాష్ట్రంలోని పరిస్థితులను అర్థం చేసుకోవచ్చని వారు చెబుతున్నారు.

కక్షపూరిత చర్యల వల్ల రాష్ట్రానికి రావాల్సిన పెట్టుబడులపై ప్రతికూల ప్రభావం పడుతుంది. పెట్టుబడి పెట్టేవారు ఒకటికి రెండుసార్లు ఆలోచిస్తారు. మన పెట్టుబడి సురక్షితమేనా? ఇక్కడ పెట్టుబడి వల్ల మనకు లాభాలొస్తాయా? అనే విషయాలు వారు ఆలోచిస్తారు. కాబట్టి ప్రభుత్వాలు కక్ష రాజకీయాలు కాకుండా చట్టబద్ధమైన చర్యలు మాత్రమే చేపట్టాలి.

- జేడీ లక్ష్మీనారాయణ, సీబీఐ మాజీ సంయుక్త సంచాలకులు

జస్ట్ డయల్ 131 కోట్ల లాభం

న్యూఢిల్లీ, జనవరి 11: ప్రాంతీయ సర్చ్ ఇంజిన్ జస్ట్ డయల్ లిమిటెడ్ ఆశాజనక ఆర్థిక ఫలితాలు ప్రకటించింది. డిసెంబర్‌తో ముగిసిన మూడు నెలల కాలానికిగాను సంస్థ రూ. 131.31 కోట్ల కన్సాలిడేటెడ్ నికర లాభాన్ని గడించింది. క్రితం ఏడాది ఇదే త్రైమాసికంలో నమోదైన రూ.92.01 కోట్ల లాభంతో పోలిస్తే 42.7 శాతం ఎగబాకింది. సమీక్షకాలంలో కంపెనీ ఆదాయం ఏడాది ప్రాతిపదికన 8.4 శాతం ఎగబాకి రూ.287.33 కోట్లకు చేరుకున్నది. నిర్వహణ ఖర్చులు రూ.215.57 కోట్లకు తగ్గాయని పేర్కొంది. ఈ సందర్భంగా కంపెనీ చీఫ్ అధికారి శ్వేతంక్ దీక్షిత్ మాట్లాడుతూ..నిర్వహణ ఖర్చులు తగ్గడంతో లాభాల్లో వృద్ధి నమోదైందన్నారు.

స్పిన్నైలో వెయ్యి ఉద్యోగాలు

హైదరాబాద్, జనవరి 11:డిజిటల్ హెల్త్‌కేర్ సేవల సంస్థ స్పిన్నై టెక్నాలజీ..రాష్ట్రంలో వెయ్యి మందికి పైగా ఉద్యోగులను నియమించుకోనున్నట్లు ప్రకటించింది. వ్యూహాత్మక వ్యాపార విస్తరణలో భాగంగా తెలంగాణ రాష్ట్రంలో మరింత విస్తరించనున్నట్లు, క్లినికల్ కోలాబరేషన్, పేషంట్ ఆర్థిక సేవల కోసం కొత్తగా ఏఐ ఆధారిత ఉద్యోగులను తీసుకోనున్నట్లు కంపెనీ వ్యవస్థాపకుడు రజిత్ కుమార్ తెలిపారు. ఇక్కడ అసాధారణమైన ఏఐ నిపుణులు ఉన్నారని, మిషిన్ లెర్నింగ్, డాటా అనలటిక్స్, డిజిటల్ హెల్త్ సేవలను అందించాలని ఉద్దేశంతో ఈ నియామకాలు చేపట్టినట్లు చెప్పారు.

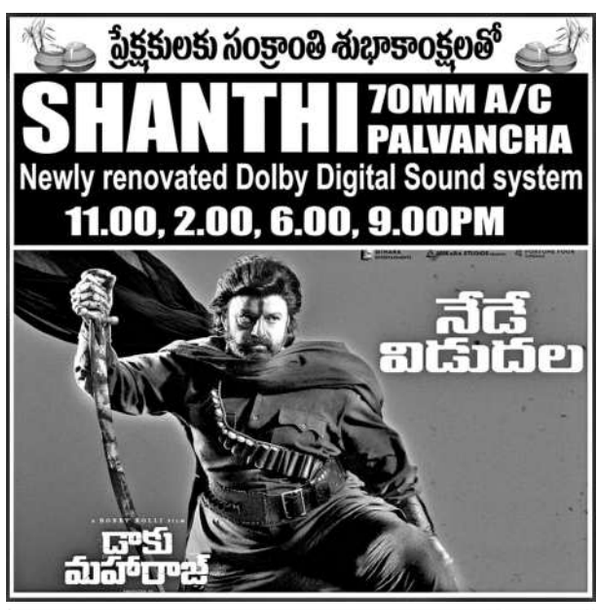

నాణ్యమైన భోజనం అందించాలి

బెల్లంపల్లి ఏరియా జీఎం ఎం.శ్రీనివాస్

రెబ్బెన, జనవరి 11: సింగరేణి క్యాంటీన్‌లలో నాణ్యమైన టిఫిన్, భోజనం అందించాలని బెల్లంపల్లి ఏరియా జీఎం ఎం.శ్రీనివాస్ అన్నారు. బెల్లంపల్లి ఏరియాలోని ఖైర్‌గూడ ఓసీపీలోని క్యాంటీన్‌ను శనివారం పరిశీలించిన అనంతరం మాట్లాడారు. సింగరేణి సంస్థ బొగ్గు ఉత్పత్తి లక్ష్యాల సాధన తో పాటు ఉద్యోగులు, సమీప గ్రామాల ప్రజల సంక్షేమంపై ప్రత్యేక దృష్టి సారిస్తున్నట్లు తెలిపారు. క్యాంటీన్ పరిసరాలు శుభ్రంగా ఉంచాలని, అందుకు కృషి చేస్తున్న వారికి ప్రత్యేక అభినందనలు తెలిపారు. క్యాంటీన్ వద్ద మరిన్ని సౌకర్యాలు కల్పించేందుకు కృషి చేస్తానని, ఉద్యోగుల ఆరోగ్యానికి పెద్ద పీట వేస్తామని తెలిపారు. ఈ సంవత్సరం బెల్లంపల్లి ఏరియాకు నిర్ధేశించిన బొగ్గు ఉత్పత్తి లక్ష్యాలు రక్షణతో సాధించాలని సూచించారు. ఈ కార్యక్రమంలో ఏఐటీయూసీ గోలేటి బ్రాంచ్ ఉపాధ్యక్షుడు బయ్య మొగిలి, ఫిట్ కార్యదర్శి మారం శ్రీనివాస్, ఏరియా ఎస్వోటూజీఎం రాజమల్లు, పీవో మచ్చగిరి నరేందర్, పర్సనల్ మేనేజర్ రెడ్డిమల్ల తిరుపతి, సివిల్(ఎస్ఈ) మదీనబాషా, పీఈ వీరన్న, ఇన్‌చార్జి మేనేజర్ అనుగ్రహ్ నారాయణ్, డీవైపీఎం వేణు, సీనియర్ పీవో శ్రీనివాస్ ఉన్నారు.

ఖైర్‌గూడ ఓసీపీ లో క్యాంటీన్ పరిశీలిస్తున్న బెల్లంపల్లి ఏరియా జీఎం శ్రీనివాస్

మంచిర్యాలలో బస్సు ఎక్కేందుకు ఇబ్బంది పడుతున్న ప్రయాణికులు

బ్యాగులతో బస్టాండ్‌కు వస్తున్న విద్యార్థులు

సంక్రాంతి సందడి

కిక్కిరిసిన బస్టాండ్

సంక్రాంతి పండుగ సెలవులు ప్రకటించడంతో విద్యార్థులు ఇంటిబాట పట్టారు. దీంతో శనివారం జిల్లాకేంద్రంలోని ఆర్టీసీ బస్టాండ్ విద్యార్థులతో కిక్కిరిసిపోయింది. సకాలంలో బస్సులు రాక గంటలతరబడి వేచిచూడాల్సి వచ్చింది. ప్రయాణికుల రద్దీని దృష్టిలో పెట్టుకొని ఆర్టీసీ యాజమాన్యం అదనంగా సర్వీసులను నడిపించకపోవడతో సీట్లకోసం యుద్ధం చేయాల్సిన పరిస్థితి అక్కడ ఏర్పడింది.

గురుకుల విద్యార్థుల ఇంటి బాట..

ఆసిఫాబాద్ జిల్లా కేంద్రంలోని గిరిజన గురుకుల విద్యార్థులు శనివారం కేరింతలు కొడుతూ ఇంటి బాట పట్టారు. సంక్రాంతి సెలవులు ఇవ్వడంతో విద్యార్థులు సంతోషంగా ఇండ్లకు బయలుదేరారు.

-స్టాఫ్ ఫొటోగ్రాఫర్, మంచిర్యాల/ఆసిఫాబాద్ టౌన్, జనవరి 11

ఆసిఫాబాద్ టౌన్ : కేరింతలు కొడుతూ ఇళ్లకు బయలుదేరుతున్న విద్యార్థులు

మహిళా ఉద్యోగినులు ప్రమోషన్లు పొందాలి

బెల్లంపల్లి ఏరియా ఎస్వోటూజీఎం రాజమల్లు

రెబ్బెన, జనవరి 11: ఉద్యోగాల్లో మహిళలు రాణించి ప్రమోషన్లు సాధించి ఆదర్శంగా నిలవాలని బెల్లంపల్లి ఏరియా ఎస్వోటూజీఎం రాజమల్లు అన్నారు. బెల్లంపల్లి ఏరియాలోని గోలేటి జీఎం కార్యాలయం కాన్ఫరెన్స్‌హాల్‌లో శనివారం జీఎం కార్యాలయంలో విధులు నిర్వహిస్తున్న మహిళ బదిలీ వర్కర్లు, జనరల్ మజ్దూర్లకు ఉద్యోగోన్నతులు, హోదాగల ఉద్యోగాలపై సంబంధిత అధికారులు కౌన్సెలింగ్ నిర్వహించారు. 16 డిసిగ్నేషన్ హోదా కలిగిన ఉద్యోగాలు ఉన్నాయని మహిళా బదిలీ వర్కర్లు, జనరల్ మజ్దూర్లు ఎంచుకున్న డిసిగ్నేషన్ ఉద్యోగాలకు అనుగుణంగా తగిన శిక్షణ అందించిన అనంతరం సంబంధిత ఉద్యోగాలకు పంపించనున్నట్లు తెలిపారు. గతంలో దరఖాస్తు చేసుకున్న మహిళా ఉద్యోగినులకు ఎంవీటీసీలో పంపు, కన్వేయర్ ఆపరేటర్ శిక్షణ పొందుతున్నారని తెలిపారు. ఈ కార్యక్రమంలో డీజీఎం(ఐఈడీ) ఉజ్వల్‌కుమార్‌బెహరా, పర్సనల్ మేనేజర్ రెడ్డిమల్ల తిరుపతి, సీనీయర్ పర్సనల్ అధికారి శ్రీనివాస్ తదితరులున్నారు.

కాన్ఫరెన్స్ హాల్‌లో మాట్లాడుతున్న ఏరియా ఎస్వోటూజీఎం రాజమల్లు

సింగరేణి ఎస్సీ, ఎస్టీ ఉద్యోగుల సంక్షేమ సంఘం 2025 క్యాలెండర్‌ను ఆవిష్కరిస్తున్న కమిషన్ చైర్మన్ వెంకటయ్య

ఎస్సీ, ఎస్టీ ఉద్యోగుల సంక్షేమ సంఘం క్యాలెండర్ ఆవిష్కరణ

శ్రీరాంపూర్, జనవరి 11 : సింగరేణి కాలరీస్ ఎస్సీ, ఎస్టీ ఉద్యోగుల సంక్షేమ సంఘం 2025 క్యాలెండర్‌ను శుక్రవారం హైదరాబాద్‌లోని ఎస్సీ, ఎస్టీ కమిషన్ కార్యాలయంలో కమిషన్ చైర్మన్ బక్కి వెంకటయ్య ఆవిష్కరించారు. సింగరేణి కాలరీస్ ఎస్సీ, ఎస్టీ ఉద్యోగుల సంక్షేమ సంఘం రాష్ట్ర ప్రధాన క్యాదర్శి అంతోటి నాగేశ్వర్‌రావు, కోశాధికారి జిమ్మిడి మల్లేశ్, శ్రీరాంపూర్ ఏరియా ఉపాధ్యక్షుడు డేగల ప్రవీణ్ ఆధ్వర్యంలో కమిషన్ చైర్మన్ వెంకటయ్య క్యాలెండర్ ఆవిష్కరించారు. ఈ కార్యక్రమంలో సింగరేణి కాలరీస్ ఎస్సీ, ఎస్టీ ఉద్యోగుల సంక్షేమ సంఘం శ్రీరాంపూర్ కార్యదర్శి కుమార్, అన్ని ఏరియాల నాయకులు పాల్గొన్నారు.

శ్రీరాంపూర్ ఓసీపీపై నరేందర్‌రెడ్డి ప్రచారం

శ్రీరాంపూర్, జనవరి 11 : శ్రీరాంపూర్ ఓసీపీపై పట్టభద్రుల ఎమ్మెల్సీ అభ్యర్థి, ఆల్ఫోర్స్ విద్యా సంస్థల చైర్మన్ నరేందర్‌రెడ్డి ప్రచారం చేశారు. కార్మికులను వ్యక్తిగతంగా కలిసి తనకు ఓటు వేసి గెలిపించాలని కోరారు. ఈ సందర్భంగా ఆయన మాట్లాడుతూ తాను గెలిస్తే కార్మికులకు ఆదాయపు పన్ను రద్దుకు కృషి చేస్తానని హామీ ఇచ్చారు. కార్మికుల సమస్యలు రాష్ట్ర, కేంద్ర ప్రభుత్వాల దృష్టికి తీసుకెళ్లి పరిష్కారానికి కృషి చేస్తానని చెప్పారు. ఈ కార్యక్రమంలో ట్రస్మా రాష్ట్ర వర్కింగ్ ప్రెసిడెంట్ మల్లెత్తుల రాజేంద్రపాణి, జిల్లా అసోసియేట్ ప్రెసిడెంట్ రేగల్ల ఉపేందర్, జిల్లా కార్యదర్శి శ్యాంసుందర్‌రెడ్డి, జోనల్ ఇంచార్జి శ్రీనివాస్, శ్రావణ్ , తదితరులు పాల్గొన్నారు.

శ్రీరాంపూర్ ఓసీపీపై కార్మికులను ఓటు వేసి గెలిపించాలని కోరుతున్న పట్టభద్రుల ఎమ్మెల్సీ అభ్యర్థి నరేందర్‌రెడ్డి