ఏఐజీ హాస్పిటల్స్ 800 కోట్ల పెట్టుబడి

హైదరాబాద్‌లో ఆంకాలజీ సెంటర్‌ను ఏర్పాటు చేస్తున్న సంస్థ

హైదరాబాద్, జనవరి 11: ప్రముఖ ఆసుపత్రుల నిర్వహణ సంస్థ ఏఐజీ హాస్పిటల్స్ భారీ పెట్టుబడులకు సిద్ధమవుతున్నది. రూ.800 కోట్ల పెట్టుబడితో హైదరాబాద్‌లో ఆంకాలజీ సెంటర్‌ను నెలకొల్పబోతున్నట్లు ప్రకటించింది. ఇందుకోసం ప్రొటాన్ బీమ్ థెరపీ సిస్టాన్ని కొనుగోలు చేసింది. దేశవ్యాప్తంగా ఉన్న ఆంకాలజీ సెంటర్లలో ఇది మూడోది కావడం విశేషం. అలాగే తెలంగాణ, ఆంధ్రప్రదేశ్‌లలో ఇది తొలుతది. క్యాన్సర్ అడ్వాన్స్ థెరపీ వైద్య సేవలు అందించాలనే లక్ష్యంతో ఏఐజీ..ఐబీఏ నుండి అధునాతన ప్రొటాన్ బీమ్ థెరపీలో క్యాన్సర్ చికిత్సను అందుబాటులోకి తీసుకురాబోతున్నది. ఇందుకోసం బెల్జీయం కేంద్రంగా కార్యకలాపాలు అందిస్తున్న ఐబీఏతో జట్టుకట్టింది. ప్రొటాన్ బీమ్ థెరపీ అనేది రేడియోషన్ థెరపీలో అత్యంత ఖచ్చితమైన సమాచారం ఇవ్వనున్నది. ఇది అసాధారణమైన ఖచ్చితత్వంతో కణితులను లక్ష్యంగా చేసుకొని వైద్య సేవలు అందిస్తుంది. అలాగే చుట్టుపక్కలవున్న ఆరోగ్యకరమైన కణజాలాలకు హానిని గణనీయంగా తగ్గించడం ఈ థెరపీ ప్రత్యేకత. హైదరాబాద్‌లోని గచ్చిబౌలీ కాంప్లెక్స్‌లోనే నెలకొల్పుతున్న ఈ సెంటర్ 300 పడకల విస్తీర్ణంలో ఏర్పాటు చేస్తున్న ఈ ఆంకాలజీ సెంటర్ త్వరలో అందుబాటులోకి రాబోతున్నది.

ఏఐజీ హాస్పిటల్స్‌లో మేము చేసే ప్రతి పనిలోనూ రోగులను కేంద్ర బిందువుగా ఉంచడమే మా అచంచలమైన నిబద్ధతకు నిదర్శనం. ప్రొటాన్ బీమ్ థెరపీ సిస్టమ్, ఐబీఏతో వ్యూహాత్మక భాగస్వామ్యంతో అత్యాధునిక సంరక్షణను అందించే మా లక్ష్యంలో ఒక పరివర్తనాత్మక ముందడుగును సూచిస్తాయి. ఇందుకోసం గచ్చిబౌలీ క్యాంపస్‌లో క్యాన్సర్ రోగులకోసం ప్రత్యేకంగా 300 పడకలతో ఆంకాలజీ సెంటర్‌ను నెలకొల్పబోతున్నాం.

- డాక్టర్ డీ నాగేశ్వర్ రెడ్డి, ఏఐజీ హాస్పిటల్స్ చైర్మన్

దూసుకుపోతున్న ఎల్ఐసీ

2024లో 15 శాతం వృద్ధిని సాధించిన సంస్థ

న్యూఢిల్లీ, జనవరి 11: ప్రభుత్వరంగ బీమా దిగ్గజం లైఫ్ ఇన్సూరెన్స్ కార్పొరేషన్ ఆఫ్ ఇండియా(ఎల్ఐసీ) దూసుకుపోతున్నది. ప్రైవేట్ బీమా సంస్థల నుంచి పోటీ తీవ్రతరమైనప్పటికీ అధిక వృద్ధిని సాధిస్తున్నది. 2024 సంవత్సరంలో నూతన బిజినెస్ ప్రీమియం వసూళ్లలో ఎల్ఐసీ 14.64 శాతం వృద్ధిని సాధించింది. లైఫ్ ఇన్సూరెన్స్ కౌన్సిల్ తాజాగా విడుదల చేసిన నివేదిక ప్రకారం ఈ విషయాన్ని వెల్లడించింది. బీమా రంగ ఇండస్ట్రీ 14.41 శాతం వృద్ధిని సాధించగా, ప్రైవేట్ లైఫ్ ఇన్సూరెన్స్ సంస్థలు 14.55 శాతం వృద్ధి కనబరిచాయి. గడిచిన 12 నెలల్లో ఎల్ఐసీ రూ.2,33,073.36 కోట్ల ప్రీమియం వసూళ్లు జరపగా, క్రితం ఏడాదిలో రూ.2,03,303 కోట్లుగా ఉన్నాయి. మొత్తంమీద లైఫ్ ఇన్సూరెన్స్ ఇండస్ట్రీ రూ.4,02,773.18 కోట్ల మేర ప్రీమియం కలెక్షన్లు జరిపాయి. దీంట్లో ప్రైవేట్ లైఫ్ ఇన్సూరెన్స్ సంస్థలు రూ.1,69,699.83 కోట్ల మేర ప్రీమియం వసూళ్లు చేశాయి. 2023లో వసూలు చేసిన రూ.1,48,323.21 కోట్లతో పోలిస్తే 14.41 శాతం అధికమని పేర్కొంది. దీంట్లో ఇండివిజ్యూవల్ ప్రీమియం వసూళ్లలో ఎల్ఐసీ 4.92 శాతం వృద్ధిని సాధించింది. రూ.58,486.69 కోట్ల నుంచి రూ.61,365.75 కోట్లకు పెరిగాయి. గడిచిన సంవత్సరంలో ఎల్ఐసీ 1.96 కోట్ల పాలసీలు, స్కీంలను జారీ చేసింది. అంతక్రితం ఏడాది విక్రయించిన 2.01 కోట్ల పాలసీలతో పోలిస్తే 2.72 శాతం తగ్గాయి.

పారిశ్రామికం వెలవెల!

పెట్టుబడిదారుల్లో గుబులు రేపుతున్న కక్షా రాజకీయాలు

నయా పల్సర్ ఆగయా

ప్రముఖ ద్విచక్ర వాహన సంస్థ బజాజ్ ఆటో..దేశీయ మార్కెట్లోకి నయా పల్సర్‌ను అందుబాటులోకి తీసుకొచ్చింది. పాత మాడల్‌తో పోలిస్తే నూతన ఫీచర్స్‌తో తీర్చిదిద్దిన ఈ బైకు ధర రూ.1.84 లక్షలుగా నిర్ణయించింది. పాత మాడల్‌తో పోలిస్తే ఈ కొత్త బైకు రూ.10 వేలు అధికం.

హ్యుండాయ్ సరికొత్త మాడళ్లు

న్యూఢిల్లీ, జనవరి 11: ప్రముఖ ఆటో మొబైల్ దిగ్గజం హ్యుండాయ్ మోటర్ ఇండియా లిమిటెడ్..దేశీయ మార్కెట్లోకి నయా మాడళ్లను అందుబాటులోకి తీసుకొచ్చింది. ఇప్పటికే మార్కెట్లో అంత్యంత ప్రజాదరణ పొందిన వెన్యూ, వెర్నా, గ్రాండ్ ఐ10 నియోస్‌లను మరింత ఆధునీకరించి మార్కెట్లోకి విడదుల చేసింది. టెక్నాలజీ పరంగా భారీ మార్పులు చేసిన సంస్థ.. కంఫర్ట్, ఆధునిక ఫీచర్స్‌తో తయారు చేసినట్లు కంపెనీ సీవోవో తరుణ్ గార్గ్ తెలిపారు. 1.2 లీటర్ల పెట్రోల్ ఇంజిన్‌తో తయారైన వెన్యూ మాడల్‌లో స్మార్ట్ ఎలక్ట్రిక్ సన్‌రూఫ్, 20.32 సెంటిమీటర్ల టచ్‌స్క్రీన్ ఇన్ఫోటైన్‌మెంట్ సిస్టమ్, వైర్‌లెస్ ఆండ్రాయిడ్ ఆటో, యాపిల్ కార్‌ప్లే, స్మార్ట్ కీతో పుష్ బటన్ స్టార్ట్/స్టాప్, పూర్తిగా ఆటోమేటిక్ కంట్రోల్ సిస్టమ్‌తో తయారు చేసింది. వెర్నా రూ.12.37 లక్షల నుంచి రూ.15.26 లక్షల వరకు, గ్రాండ్ ఐ10 నియోస్ రూ.7.09-8.29 లక్షల లోపు, వెన్యూ రూ.9.28-10.79 లక్షల లోపు లభించనున్నాయి.

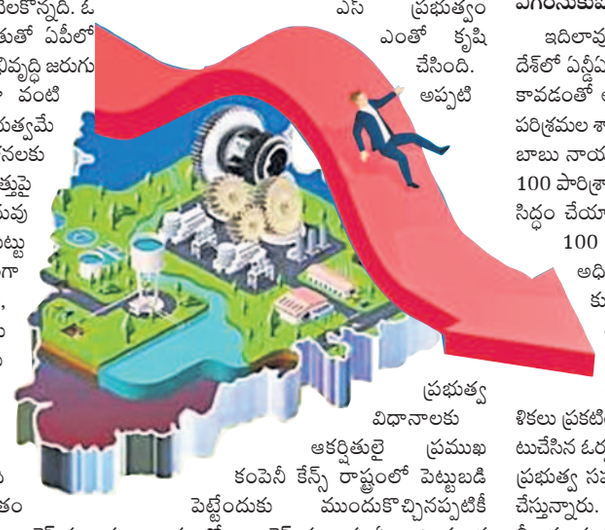

హైదరాబాద్, జనవరి 11 (నమస్తే తెలంగాణ): రాష్ట్రంలో కొద్దిరోజులుగా నెలకొన్ని ప్రభుత్వ రాజకీయ కక్షసాధింపు వైఖరితో పారిశ్రామికరంగం తీవ్ర ఆందోళనకు గురవుతున్నది. కొత్త పెట్టుబడులు రాకపోగా, ఉన్న పరిశ్రమలు పక్కచూపులు చూసే పరిస్థితి నెలకొన్నది. ఓవైపు కేంద్ర ప్రభుత్వ మద్దతుతో ఏపీలో భారీగా పారిశ్రామికవాడల అభివృద్ధి జరుగుతుండగా, మరోవైపు హైడ్రా వంటి కొత్తకొత్త వ్యవస్థలతో ప్రభుత్వమే ప్రజలను తీవ్ర భయాందోళనలకు గురిచేయడంతో రాష్ట్ర భవిష్యత్తుపై సర్వత్రా ఆందోళనలు వ్యక్తమవుతున్నాయి. ఏ రాష్ట్రానికైనా పెట్టుబడులు రావాలంటే ముఖ్యంగా ప్రభుత్వంపై విశ్వాసం, నమ్మకం ఏర్పడాలి. ఆ తరువాత శాంతిభద్రతలు అదుపులో ఉండడం, సహృద్భావ వాతావరణం, ప్రభుత్వ ప్రోత్సాహకాలు, మెరుగైన మౌలిక సదుపాయాలు తదితర అంశాలు ప్రభావితం చేస్తాయి. అయితే రాష్ట్రంలో కాంగ్రెస్ సర్కారు ఏర్పాటయ్యాక పరిస్థితులన్నీ తలకిందులయ్యాయి. పదేళ్లపాటు సజావుగా సాగిన పారిశ్రామిక రంగంలో ఓ విధమైన స్తబ్ధత నెలకొన్నది. ప్రభుత్వంలోని ప్రముఖుల ప్రతీకార రాజకీయాలకు పాల్పడటంతో అశాంతి నెలకొన్నది. విపక్ష నేతలే లక్ష్యంగా రోజుకో అంశాన్ని తెరపైకి తీసుకొచ్చి విచారణలు, దర్యాప్తులు చేపట్టడంతో అలజడి వాతావరణం ఏర్పడింది. దీనికితోడు అక్రమ నిర్మాణాల పేరుతో చేపట్టిన కూల్చివేతల కార్యక్రమం హైదరాబాద్ రియల్ ఎస్టేట్ రంగాన్ని ఉక్కిరిబిక్కిరి చేస్తున్నది. పేదల గుడిసెలతోపాటు భారీ భవంతులను కూడా నిర్దాక్షిణ్యంగా కూల్చివేయడంతో కొత్తగా ఇళ్లు, ప్లాట్లు కొనుగోలు చేసేవారు వెనక్కితగ్గుతుండగా, అన్నీ సవ్యంగా ఉన్న ఇళ్లకు సంబంధించిన యజమానులు కూడా భయాందోళనలకు గురవుతున్నారు. ఐటీ, ఎలక్ట్రానిక్స్, ఆటోమొబైల్ తదితర రంగాలకు ఎంతో ప్రధానమైన సెమీకండక్టర్ల తయారీ పరిశ్రమ ఏర్పాటుకు గత బీఆర్ఎస్ ప్రభుత్వం ఎంతో కృషి చేసింది. అప్పటి ప్రభుత్వ విధానాలకు ఆకర్షితులై ప్రముఖ కంపెనీ కేన్స్ రాష్ట్రంలో పెట్టుబడి పెట్టేందుకు ముందుకొచ్చినప్పటికీ రాష్ట్రంలో కాంగ్రెస్ సర్కారు ఏర్పాటయ్యాక అది గుజరాత్‌కు మకాం మార్చడం గమనార్హం. ముఖ్యంగా గుజరాత్‌లో ఇప్పటికే పలు సెమీకండక్టర్ల కంపెనీలు కొలువుదీరి అక్కడి ఎకోసిస్టం అభివృద్ధి కావడం, మన రాష్ట్రంలో ప్రభుత్వ విధానాలు పరిశ్రమకు అనుకూలంగా లేకపోవడంతో సెమీకండక్టర్ కంపెనీలు గుజరాత్‌కు క్యూ కడుతున్నాయి.

ఎగరేసుకుపోతున్న ఆంధ్రప్రదేశ్

ఇదిలావుంటే, పొరుగు రాష్ట్రమైన ఆంధ్రప్రదేశ్‌లో ఏన్డీఏ భాగస్వామ్య ప్రభుత్వం ఏర్పాటు కావడంతో అభివృద్ధి వేగం పెరిగింది. ఇటీవల పరిశ్రమల శాఖ అధికారులతో ఏపీ సీఎం చంద్రబాబు నాయుడు సమీక్ష నిర్వహించి రాష్ట్రంలో 100 పారిశ్రామికవాడల అభివృద్ధికి ప్రణాళికలు సిద్ధం చేయాలని, ఒక్కో ఇండస్ట్రియల్ పార్క్ 100 ఎకరాలకు తగ్గకుండా ఉండాలని అధికారులకు స్పష్టంచేశారు. అంతేకాకుండా కొత్త ఓడరేవులు, ఎయిర్‌పోర్టులు, రైల్వేలైన్ల అభివృద్ధి, ఇతర నగరాలతో రోడ్డు కనెక్టివిటీని పెంచేందుకు స్పష్టమైన కార్యప్రణాళికలు ప్రకటించారు. ముఖ్యంగా గతంలో ఏర్పాటుచేసిన ఓర్వకల్లు ఇండస్ట్రియల్ పార్క్‌ను కేంద్ర ప్రభుత్వ సహకారంతో పెద్ద ఎత్తున అభివృద్ధి చేస్తున్నారు. అంతేకాకుండా ప్రభుత్వం 99 ఏళ్ల లీజుకు భూములను సరసమైన ధరలకు సమకూర్చడంతోపాటు అనేక విధాలుగా పన్నురాయితీలను ప్రకటించింది. దీంతో తెలంగాణకు వచ్చే పెట్టుబడులకు ఏపీకి తరలిపోతున్నాయి. ఏపీలో సుస్థిర ప్రభుత్వం, కేంద్రం సహకారం పుష్కలంగా ఉండటం, శాంతిభద్రతల సమస్య లేకపోవడంతో పెట్టుబడిదారులు అక్కడివైపు చూస్తున్నారని పరిశ్రమ వర్గాలు చెబుతున్నాయి. రాష్ట్రంలో రాజకీయ వాతావరణం పెట్టుబడులకు అనుకూలంగా లేదని, కక్షపూరిత రాజకీయాలతో తమకు నష్టం జరుగుతున్నదని పెట్టుబడిదారులు భయపడుతున్నారని వారు పేర్కొంటున్నారు. గత సంవత్సరకాలంగా ప్రభుత్వం ఒప్పందాల పేరుతో హడావుడి చేస్తున్నప్పటికీ వచ్చిన కంపెనీ ఒక్కటీ లేదని, దీన్నిబట్టి రాష్ట్రంలోని పరిస్థితులను అర్థం చేసుకోవచ్చని వారు చెబుతున్నారు.

కక్షపూరిత చర్యల వల్ల రాష్ట్రానికి రావాల్సిన పెట్టుబడులపై ప్రతికూల ప్రభావం పడుతుంది. పెట్టుబడి పెట్టేవారు ఒకటికి రెండుసార్లు ఆలోచిస్తారు. మన పెట్టుబడి సురక్షితమేనా? ఇక్కడ పెట్టుబడి వల్ల మనకు లాభాలొస్తాయా? అనే విషయాలు వారు ఆలోచిస్తారు. కాబట్టి ప్రభుత్వాలు కక్ష రాజకీయాలు కాకుండా చట్టబద్ధమైన చర్యలు మాత్రమే చేపట్టాలి.

- జేడీ లక్ష్మీనారాయణ, సీబీఐ మాజీ సంయుక్త సంచాలకులు

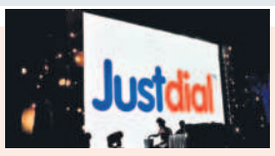

జస్ట్ డయల్ 131 కోట్ల లాభం

న్యూఢిల్లీ, జనవరి 11: ప్రాంతీయ సర్చ్ ఇంజిన్ జస్ట్ డయల్ లిమిటెడ్ ఆశాజనక ఆర్థిక ఫలితాలు ప్రకటించింది. డిసెంబర్‌తో ముగిసిన మూడు నెలల కాలానికిగాను సంస్థ రూ. 131.31 కోట్ల కన్సాలిడేటెడ్ నికర లాభాన్ని గడించింది. క్రితం ఏడాది ఇదే త్రైమాసికంలో నమోదైన రూ.92.01 కోట్ల లాభంతో పోలిస్తే 42.7 శాతం ఎగబాకింది. సమీక్షకాలంలో కంపెనీ ఆదాయం ఏడాది ప్రాతిపదికన 8.4 శాతం ఎగబాకి రూ.287.33 కోట్లకు చేరుకున్నది. నిర్వహణ ఖర్చులు రూ.215.57 కోట్లకు తగ్గాయని పేర్కొంది. ఈ సందర్భంగా కంపెనీ చీఫ్ అధికారి శ్వేతంక్ దీక్షిత్ మాట్లాడుతూ..నిర్వహణ ఖర్చు లు తగ్గడంతో లాభాల్లో వృద్ధి నమోదైందన్నారు.

స్పిన్నెలో వెయ్యి ఉద్యోగాలు

హైదరాబాద్, జనవరి 11:డిజిటల్ హెల్త్‌కేర్ సేవల సంస్థ స్పిన్నె టెక్నాలజీ..రాష్ట్రంలో వెయ్యి మందికి పైగా ఉద్యోగులను నియమించుకోనున్నట్లు ప్రకటించింది. వ్యూహాత్మక వ్యాపార విస్తరణలో భాగంగా తెలంగాణ రాష్ట్రంలో మరింత విస్తరించనున్నట్లు, క్లినికల్ కోలాబరేషన్, పేషంట్ ఆర్థిక సేవల కోసం కొత్తగా ఏఐ ఆధారిత ఉద్యోగులను తీసుకోనున్నట్లు కంపెనీ వ్యవస్థాపకుడు రజిత్ కుమార్ తెలిపారు. ఇక్కడ అసాధారణమైన ఏఐ నిపుణులు ఉన్నారని, మిషిన్ లెర్నింగ్, డాటా అనలటిక్స్, డిజిటల్ హెల్త్ సేవలను అందించాలని ఉద్దేశంతో ఈ నియామకాలు చేపట్టినట్లు చెప్పారు.

డీ-మార్ట్ లాభం 723 కోట్లు

న్యూఢిల్లీ, జనవరి 11: డీ-మార్ట్ పేరుతో రిటైల్ అవుట్‌లెట్లను నిర్వహిస్తున్న అవెన్యూ సూపర్‌మార్ట్స్ లిమిటెడ్ ఆశాజనక ఆర్థిక ఫలితాలు ప్రకటించింది. ప్రస్తుత ఆర్థిక సంవత్సరం మూడో త్రైమాసికానికిగాను సంస్థ రూ.723.54 కోట్ల కన్సాలిడేటెడ్ నికర లాభాన్ని గడించింది. క్రితం ఏడాది ఇదే త్రైమాసికంలో నమోదైన రూ.690.41 కోట్ల కంటే ఇది 4.8 శాతం అధికమని పేర్కొంది. సమీక్షకాలంలో కంపెనీ ఆదాయం ఏడాది ప్రాతిపదికన 17.68 శాతం ఎగబాకి రూ.15,972.55 కోట్లకు చేరుకున్నది. 2023-24 ఆర్థిక సంవత్సరం మూడో త్రైమాసికంలో రూ.13,572.47 కోట్లుగా ఉన్నది. నిర్వహణ ఖర్చులు 18.52 శాతం ఎగబాకి రూ.15,001.64 కోట్లకు చేరుకున్నాయి. ఈ సందర్భంగా కంపెనీ సీఈవో, ఎండీ నెవిల్లే నోరోన్హా మాట్లాడుతూ..పలు ఎఫ్ఎంసీజీ విభాగ ఉత్పత్తులను తగ్గించడం. మెట్రో నగరాల్లో స్టోర్లు అధికమవడం వల్లనే ఆర్థిక ఫలితాలపై ప్రభావం చూపుతున్నదన్నారు. గత త్రైమాసికంలో ఆన్‌లైన్‌లో ఆర్డర్లు 21 శాతం చొప్పున పెరిగాయని తెలిపింది.

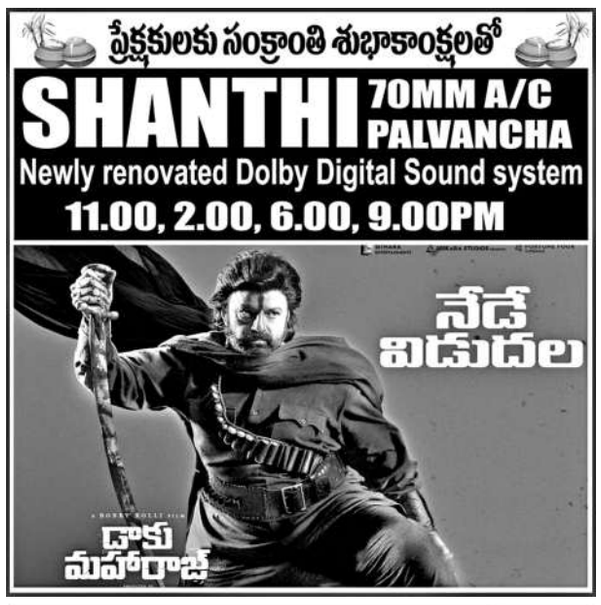

వరల్డ్ లీడింగ్ గ్రీన్ ఎనర్జీ కంపెనీ గ్రీన్‌కో

- ఏపీలో 30 వేల కోట్ల పెట్టుబడులు
- ఇప్పటికే 12 వేల మందికి ఉపాధి కల్పించింది
- ఏపీ డిప్యూటీ సీఎం పవన్

హైదరాబాద్, జనవరి 11 (నమస్తే తెలంగాణ): గ్రీన్‌కో అనేది ప్రపంచంలోనే లీడింగ్ గ్రీన్ ఎనర్జీ కంపెనీ అని ఏపీ డిప్యూటీ సీఎం పవన్ కల్యాణ్ కొనియాడారు. కర్నూలు జిల్లా పిన్నాపురం వద్ద ఏర్పాటైన అతిపెద్ద గ్రీన్‌కో సోలార్ పార్క్, పంప్ స్టోరేజ్ ప్రాజెక్టు సైట్‌ను శనివారం ఏరియల్ వ్యూ ద్వారా, రోడ్డు మార్గాన పరిశీలించిన అనంతరం ఆయన మీడియాతో మాట్లాడారు. కేంద్రం అనుమతితో 365 హెక్టార్ల అటవీ భూమిని గ్రీన్‌కో కంపెనీ కొనుగోలు చేసిందని, అందుకు నెల్లూరులో రూ.36 కోట్ల విలువైన భూమిని ప్రభుత్వానికి ఇచ్చిందని తెలిపారు. గ్రీన్‌కో కంపెనీకి అంతర్జాతీయంగా మంచి పేరున్నదని, దేశంలో రూ.లక్షన్నర కోట్ల పెట్టుబడి పెడుతున్నదని వివరించారు. ఏపీలో రూ.35 వేల కోట్ల పెట్టుబడి పెట్టిందని, ఇప్పటికే 12 వేల మందికి ఉపాధి అవకాశాలు కల్పించిందని వెల్లడించారు. సోలార్ పార్క్ ప్రాజెక్టు మొత్తం 2,800 ఎకరాల్లో నిర్మిస్తున్నారని, ఇలాంటి సమీకృత ప్రాజెక్టు దేశంలో మరోచోట లేదని తెలిపారు. గ్రీన్‌కో కంపెనీ పిన్నాపురంలో ఇప్పటికే రూ. 12 వేల కోట్ల పెట్టుబడి పెట్టిందని, మరో రూ.10 వేల కోట్ల పెట్టుబడి పెట్టనున్నదని తెలిపారు. మొత్తంగా 50 వేల మందికిపైగా ఉపాధి కల్పిస్తున్న గ్రీన్‌కో కంపెనీకి ధన్యవాదాలు తెలిపారు.

రేవంత్ టార్గెట్.. పవన్ వెల్‌కం : క్రిశాంక్

గ్రీన్‌కో కంపెనీ విషయంలో బీఆర్ఎస్ వర్కింగ్ ప్రెసిడెంట్ కేటీఆర్‌ను తెలంగాణ సీఎం టార్గెట్ చేస్తున్నారని ఆ పార్టీ నేత మన్నె క్రిశాంత్ శనివారం ఎక్స్ వేదికగా పేర్కొన్నారు. ఇదే కంపెనీని ఏపీ డిప్యూటీ సీఎం పవన్ కల్యాణ్ స్వాగతిస్తూ కంపెనీ గొప్పదనాన్ని వివరించారని పవన్ వీడియోను జత చేస్తూ ట్వీట్ చేశారు.

మధ్యలో నిలిచిన టెట్ పరీక్ష

- రాత్రి వరకు సెంటర్‌లోనే నిరీక్షణ
- ఆగ్రహంతో రోడ్డుపై అభ్యర్థుల రాస్తారోకో
- రాత్రి 6 : 30కు తిరిగి మళ్లీ పరీక్ష

వర్ధమాన్ ఇంజినీరింగ్ కాలేజీ ఎదుట టెట్ అభ్యర్థుల ధర్నా

హైదరాబాద్, జనవరి 11 (నమస్తే తెలంగాణ) : టెట్ పరీక్ష నిర్వహణలో విద్యాశాఖ ఘోరంగా విఫలమైంది. శనివారం నిర్వహించిన టెట్ పరీక్షలో ఓ సెంటర్‌లో సాంకేతిక సమస్య తలెత్తి సర్వర్‌డౌన్ కావడంతో పరీక్ష మధ్యలో నిలిచిపోయింది. పది నిమిషాల్లో సమస్య పరిష్కారమవుతుందని చెప్పుకుంటూ నిర్వాహకులు కాలం వెలిబుచ్చారు. ఫలితంగా రాత్రి వరకు అభ్యర్థులు సెంటర్‌లోనే నిరీక్షించారు. పరీక్షకు వెళ్లిన వారు బయటికిరాకపోవడం, ఇంటికి చేరుకోకపోవడంతో కుటుంబసభ్యులు టెన్షన్‌పడ్డారు. కంగారుతో ఫోన్లు చేసినా.. అవి బయట ఉండి స్పందించకపోవడంతో ఏం జరిగిందోనన్న ఆందోళన కనిపించింది. ఖమ్మం జిల్లా సత్తుపల్లి నుంచి వచ్చిన ఓ మహిళా అభ్యర్థి పిల్లలతో సహా పరీక్షకు హాజరుకాగా, ఆకలితో నకనకలాడల్సి వచ్చింది. వివరాల్లోకి వెళ్తే.. శంషాబాద్ నర్కుడ గ్రామ సమీపంలోని వర్ధమాన్ ఇంజినీరింగ్ కాలేజీలో శనివారం పేపర్-2 గణితం, సైన్స్(తెలుగు మీడియం) పరీక్ష నిర్వహించారు. మధ్యాహ్నం 2గంటల నుంచి సాయంత్రం 4:30 వరకు పరీక్ష జరగాల్సి ఉంది. మధ్యాహ్నం 3గంటలకు సర్వర్‌లో సాంకేతిక సమస్య తలెత్తి, పరీక్ష నిలిచిపోయింది. పది నిమిషాల్లో సమస్యను పరిష్కరిస్తామని నిర్వాహకులు చెప్పగా.. ఎంతకు పరిష్కారం కాకపోవడంతో అభ్యర్థులు సెంటర్‌లో ధర్నాకు దిగారు. ఎట్టకేలకు రాత్రి 6:30కు పరీక్ష తిరిగి ప్రారంభమైంది. దీంతో అభ్యర్థులు ఊపిరిపీల్చుకున్నారు. ఇదే విషయంపై ఎస్సీఈఆర్టీ డైరెక్టర్ జీ రమేశ్‌ను 'నమస్తే తెలంగాణ' ఫోన్‌లో సంప్రదించగా, ఆయన ఎంతకు స్పందించలేదు.

బీసీ రిజర్వేషన్లు 42 శాతానికి పెంచాలి

ఆ తర్వాతే స్థానిక ఎన్నికలు నిర్వహించాలి: మాజీ ఎమ్మెల్యే శశిధర్‌రెడ్డి

హైదరాబాద్, జనవరి 11 (నమస్తే తెలంగాణ): బీసీ రిజర్వేషన్లను 42 శాతానికి పెంచిన తర్వాతే స్థానిక సంస్థల ఎన్నికలు నిర్వహించాలని మెదక్ మాజీ ఎమ్మెల్యే పీ శశిధర్‌రెడ్డి డిమాండ్ చేశారు. ఈ మేరకు శనివారం ముఖ్యమంత్రి రేవంత్‌రెడ్డికి బహిరంగ లేఖ రాశారు. కులగణనలో బీసీల లెక్కలు తేలిన తర్వాత కూడా రిజర్వేషన్లను 42 శాతానికి పెంచడానికి అభ్యంతరం ఏమిటని ప్రశ్నించారు. 42 శాతం పెంచినట్టయితే పంచాయతీ సభ్యులుగా, సర్పంచులుగా, ఎంపీటీసీలుగా, ఎంపీపీలుగా, జడ్పీటీసీలుగా, జడ్పీ చైర్మన్లుగా బీసీలు అయ్యే అవకాశాలు ఎక్కువగా ఉంటాయని పేర్కొన్నారు. ఈ విషయంపై తక్షణమే అసెంబ్లీ సమావేశాలను ఏర్పాటు చేసి స్థానిక సంస్థల ఎన్నికల్లో బీసీలకు 42శాతం రిజర్వేషన్లు కల్పిస్తూ చట్టం చేయాలని ప్రభుత్వానికి సూచించారు.

దక్షిణ మధ్య రైల్వే
Follow us on @SCRailwayIndia
ద.మ. రైల్వే యొక్క టెండరు ప్రకటనల వివరాలను మా వెబ్‌సైట్ www.scr.indianrailways.gov.inపై చూడవచ్చును.
PUB/0041

సవరణ-6, తేది: 09-01-2025 టెండర్ నోటీస్ నం. B-SG-GS-KAVACH-02-24-25, తేది: 12-09-2024

I. NIT
ప్రతిపాదన కొరకు అభ్యర్థన నిమిత్తం దిగువ మార్పులు చేయబడినవి.

క్ర.సం.	వివరణ	ప్రస్తుతమున్న ప్రకారం	సవరించబడిన విధంగా
1	టెండర్ ముగింపు తేది, సమయం	24/01/2025 15:00	31/01/2025 15:00
2	బిడ్డింగ్ ప్రారంభ తేది	10/01/2025	17/01/2025
3	ప్రాజెక్ట్ అంచనా వ్యయం	₹59,77,59,631.56/-	₹ 59,87,72,007.56/-
4	బిడ్ సెక్యూరిటీ	₹31,38,800/-	₹ 31,43,900/-

II. పని షెడ్యూల్స్:
టెండర్ మోడిఫికేషన్స్ వివరణ:
1. నెం.1 నుండి 8, 10 మరియు 11 ప్రకారం షెడ్యూల్-Fలో సవరించబడిన ఐటంల వివరణ.
2. షెడ్యూల్-Cలో రెండు ఐటంలు అదనంగా చేర్చబడినవి.
3. Rev-1గా సవరించబడిన టెండర్ డాక్యుమెంట్.

గమనిక:
1. కాగోరు బిడ్డర్లు కోట్ చేసే ముందు సవరించబడిన బిడ్ డాక్యుమెంట్ల (అవి చివరివి)ను పరిశీలించవల్సిందిగా సూచించడమైనది.
2. తదుపరి వివరాల కొరకు www.ireps.gov.in దర్శించండి.

A0052 డిప్యూటీ చీఫ్ సిగ్నల్ & టెలికాం ఇంజినీర్/GS/విజయవాడ

'సరస్వతీ' పుష్కరాలకు ఏర్పాట్లు చేయాలి

అధికారులకు మంత్రి శ్రీధర్‌బాబు ఆదేశం

హైదరాబాద్, జనవరి 11(నమస్తే తెలంగాణ) : భూపాలపల్లి జిల్లా కాళేశ్వరంలోని ముక్తీశ్వరాలయం, గోదావరి సంగమ తీరంలో ఈ ఏడాది మే 15 నుంచి 26 వరకు నిర్వహించనున్న సరస్వతీ నది అంతర్వాహిని పుష్కరాలకు ఏర్పాట్లు చేయాలని రాష్ట్ర పరిశ్రమల శాఖ మంత్రి దుద్దిళ్ల శ్రీధర్‌బాబు అధికారులను ఆదేశించారు. భక్తులకు ఎలాంటి ఇబ్బందులు తలెత్తకుండా మౌలిక వసతులు కల్పించాలని సూచించారు. శనివారం సచివాలయంలో సంబంధిత అధికారులతో ఏర్పాట్లపై సమీక్షించారు. ఈ సందర్భంగా మంత్రి మాట్లాడుతూ.. నిర్మాణాలను శాశ్వత ప్రాతిపదికన అత్యాధునిక వసతులతో కళాత్మకంగా రూపొందించాలని స్పష్టంచేశారు. 'ప్రభుత్వం కేటాయించిన రూ.25 కోట్లతో స్నానఘట్టాల నిర్మాణం, రోడ్ల విస్తరణ, భూగర్భ డ్రైనేజీ నిర్మాణం, సరస్వతీ విగ్రహ ప్రతిష్ఠాపన తదితర పనులను వేగంగా పూర్తిచేయాలి. పుష్కరాల నిర్వహణకు ప్రత్యేక టాస్క్‌ఫోర్స్ ఏర్పాటుచేయాలి. కాళేశ్వరంలో అత్యాధునిక, ఆకర్షణీయమైన నూతన బస్‌స్టేషన్‌ను నిర్మించాలి. వీధి దీపాలు, ట్రాన్స్‌ఫార్మర్లను ఏర్పాటుచేయాలి. ఫిబ్రవరి 7 నుంచి 19 వరకు నిర్వహించనున్న కుంభాభిషేకం పనులను పకడ్బందీగా చేపట్టాలి.' అని మంత్రి అధికారులను ఆదేశించారు. సమావేశంలో దేవాదాయ శాఖ ప్రిన్సిపల్ సెక్రటరీ శైలజారామయ్యర్, భూపాలపల్లి కలెక్టర్ రాహుల్‌శర్మ, దేవాదాయశాఖ కమిషనర్ శ్రీధర్, టూరిజం ఎండీ ప్రకాశ్, ట్రాన్స్ కో ఎస్ఈ మల్సూర్‌నాయక్ తదితరులు పాల్గొన్నారు.

రైతుల పాదయాత్రకు అనుమతించండి

హైదరాబాద్, జనవరి 11(నమస్తేతెలంగాణ): రంగారెడ్డి జిల్లా యాచారం మండలం నానక్‌నగర్ రైతులు పాదయాత్ర నిర్వహించడానికి అనుమతించాలని ప్రభుత్వానికి హైకోర్టు ఉత్తర్వులు జారీ చేసింది. నిరసన తెలియజేసే హక్కు రైతులకు కూడా ఉన్నదని స్పష్టంచేసింది. రైతులు తమ సమస్యలపై ఆందోళన చేస్తామని ముందుకు వస్తే స్వాగతించాల్సిన విషయమని వ్యాఖ్యానించింది. ఫార్మాసిటీ కోసం సేకరిస్తున్న భూముల యజమానులే ఇక్కడ పిటిషనర్లని, ఫార్మాసిటీ ఏర్పాటుకు నిరసన తెలిపే హక్కును రైతులు కోల్పోరాదని పేర్కొంది. రైతుల నిరసనకు అనుమతిని నిరాకరిస్తూ ఇబ్రహీంపట్నం ఏసీపీ ఈనెల 2న జారీ చేసిన ప్రొసీడింగ్స్ అమలును నిలిపివే