ఏఐజీ హాస్పిటల్స్ 800 కోట్ల పెట్టుబడి

హైదరాబాద్‌లో ఆంకాలజీ సెంటర్‌ను ఏర్పాటు చేస్తున్న సంస్థ

హైదరాబాద్, జనవరి 11: ప్రముఖ ఆసుపత్రుల నిర్వహణ సంస్థ ఏఐజీ హాస్పిటల్స్ భారీ పెట్టుబడులకు సిద్ధమవుతున్నది. రూ.800 కోట్ల పెట్టుబడితో హైదరాబాద్‌లో ఆంకాలజీ సెంటర్‌ను నెలకొల్పబోతున్నట్లు ప్రకటించింది. ఇందుకోసం ప్రొటాన్ బీమ్ థెరపీ సిస్టాన్ని కొనుగోలు చేసింది. దేశవ్యాప్తంగా ఉన్న ఆంకాలజీ సెంటర్లలో ఇది మూడోది కావడం విశేషం. అలాగే తెలంగాణ, ఆంధ్రప్రదేశ్‌లలో ఇది తొలుతది. క్యాన్సర్ అడ్వాన్స్ థెరపీ వైద్య సేవలు అందించాలనే లక్ష్యంతో ఏఐజీ..ఐబీఏ నుండి అధునాతన ప్రొటాన్ బీమ్ థెరపీలో క్యాన్సర్ చికిత్సను అందుబాటులోకి తీసుకురాబోతున్నది. ఇందుకోసం బెల్జీయం కేంద్రంగా కార్యకలాపాలు అందిస్తున్న ఐబీఏతో జట్టుకట్టింది. ప్రొటాన్ బీమ్ థెరపీ అనేది రేడియోషన్ థెరపీలో అత్యంత ఖచ్చితమైన సమాచారం ఇవ్వనున్నది. ఇది అసాధారణమైన ఖచ్చితత్వంతో కణితులను లక్ష్యంగా చేసుకొని వైద్య సేవలు అందిస్తుంది. అలాగే చుట్టుపక్కలవున్న ఆరోగ్యకరమైన కణజాలాలకు హానిని గణనీయంగా తగ్గించడం ఈ థెరపీ ప్రత్యేకత. హైదరాబాద్‌లోని గచ్చిబౌలీ కాంప్లస్‌లోనే నెలకొల్పుతున్న ఈ సెంటర్ 300 పడకల విస్తీర్ణంలో ఏర్పాటు చేస్తున్న ఈ ఆంకాలజీ సెంటర్ త్వరలో అందుబాటులోకి రాబోతున్నది.

ఏఐజీ హాస్పిటల్స్‌లో మేము చేసే ప్రతి పని లోనూ రోగులను కేంద్ర బిందువుగా ఉంచడమే మా అచంచలమైన నిబద్ధతకు నిదర్శనం. ప్రొటాన్ బీమ్ థెరపీ సిస్టమ్, ఐబీఏతో వ్యూహాత్మక భాగస్వామ్యంతో అత్యాధునిక సంరక్షనను అందించే మా లక్ష్యంలో ఒక పరివర్తనాత్మక ముందడుగును సూచిస్తాయి. ఇందుకోసం గచ్చిబౌలీ క్యాంపస్‌లో క్యాన్సర్ రోగులకోసం ప్రత్యేకంగా 300 పడకలతో ఆంకాలజీ సెంటర్‌ను నెలకొల్పబోతున్నాం.

- డాక్టర్ డీ నాగేశ్వర్ రెడ్డి, ఏఐజీ హాస్పిటల్స్ చైర్మన్

దూసుకుపోతున్న ఎల్ఐసీ

2024లో 15 శాతం వృద్ధిని సాధించిన సంస్థ

న్యూఢిల్లీ, జనవరి 11: ప్రభుత్వరంగ బీమా దిగ్గజం లైఫ్ ఇన్సూరెన్స్ కార్పొరేషన్ ఆఫ్ ఇండియా(ఎల్ఐసీ) దూసుకుపోతున్నది. ప్రైవేట్ బీమా సంస్థల నుంచి పోటీ తీవ్రతరమైనప్పటికీ అధిక వృద్ధిని సాధిస్తున్నది. 2024 సంవత్సరంలో నూతన బిజినెస్ ప్రీమియం వసూళ్లలో ఎల్ఐసీ 14.64 శాతం వృద్ధిని సాధించింది. లైఫ్ ఇన్సూరెన్స్ కౌన్సిల్ తాజాగా విడుదల చేసిన నివేదిక ప్రకారం ఈ విషయాన్ని వెల్లడించింది. బీమా రంగ ఇండస్ట్రీ 14.41 శాతం వృద్ధిని సాధించగా, ప్రైవేట్ లైఫ్ ఇన్సూరెన్స్ సంస్థలు 14.55 శాతం వృద్ధి కనబరిచాయి. గడిచిన 12 నెలల్లో ఎల్ఐసీ రూ.2,33,073.36 కోట్ల ప్రీమియం వసూళ్లు జరపగా, క్రితం ఏడాదిలో రూ.2,03,303 కోట్లుగా ఉన్నాయి. మొత్తంమీద లైఫ్ ఇన్సూరెన్స్ ఇండస్ట్రీ రూ.4,02,773.18 కోట్ల మేర ప్రీమియం కలెక్షన్లు జరిపాయి. దీంట్లో ప్రైవేట్ లైఫ్ ఇన్సూరెన్స్ సంస్థలు రూ.1,69,699.83 కోట్ల మేర ప్రీమియం వసూళ్లు చేశాయి. 2023లో వసూలు చేసిన రూ.1,48,323.21 కోట్లతో పోలిస్తే 14.41 శాతం అధికమని పేర్కొంది. దీంట్లో ఇండివిజ్యూవల్ ప్రీమియం వసూళ్లలో ఎల్ఐసీ 4.92 శాతం వృద్ధిని సాధించింది. రూ.58,486.69 కోట్ల నుంచి రూ.61,365.75 కోట్లకు పెరిగాయి. గడిచిన సంవత్సరంలో ఎల్ఐసీ 1.96 కోట్ల పాలసీలు, స్కీంలను జారీ చేసింది. అంతక్రితం ఏడాది విక్రయించిన 2.01 కోట్ల పాలసీలతో పోలిస్తే 2.72 శాతం తగ్గాయి.

డీ-మార్ట్ లాభం 723 కోట్లు

న్యూఢిల్లీ, జనవరి 11: డీ-మార్ట్ పేరుతో రిటైల్ అవుట్‌లెట్లను నిర్వహిస్తున్న అవెన్యూ సూపర్‌మార్ట్స్ లిమిటెడ్ ఆశాజనక ఆర్థిక ఫలితాలు ప్రకటించింది. ప్రస్తుత ఆర్థిక సంవత్సరం మూడో త్రైమాసికానికిగాను సంస్థ రూ.723.54 కోట్ల కన్సాలిడేటెడ్ నికర లాభాన్ని గడించింది. క్రితం ఏడాది ఇదే త్రైమాసికంలో నమోదైన రూ.690.41 కోట్ల కంటే ఇది 4.8 శాతం అధికమని పేర్కొంది. సమీక్షకాలంలో కంపెనీ ఆదాయం ఏడాది ప్రాతిపదికన 17.68 శాతం ఎగబాకి రూ.15,972.55 కోట్లకు చేరుకున్నది. 2023-24 ఆర్థిక సంవత్సరం మూడో త్రైమాసికంలో రూ.13,572.47 కోట్లుగా ఉన్నది. నిర్వహణ ఖర్చులు 18.52 శాతం ఎగబాకి రూ.15,001.64 కోట్లకు చేరుకున్నాయి. ఈ సందర్భంగా కంపెనీ సీఈవో, ఎండీ నెవిల్లీ నోరోన్హా మాట్లాడుతూ..పలు ఎఫ్ఎంసీజీ విభాగ ఉత్పత్తులను తగ్గించడం. మెట్రో నగరాల్లో స్టోర్లు అధికమవడం వల్లనే ఆర్థిక ఫలితాలపై ప్రభావం చూపుతున్నదన్నారు. గత త్రైమాసికంలో ఆన్‌లైన్‌లో ఆర్డర్లు 21 శాతం చొప్పున పెరిగాయని తెలిపింది.

పారిశ్రామికం వెలవెల!

పెట్టుబడిదారుల్లో గుబులు రేపుతున్న కక్ష రాజకీయాలు

హైదరాబాద్, జనవరి 11 (నమస్తే తెలంగాణ): రాష్ట్రంలో కొద్దిరోజులుగా నెలకొన్ని ప్రభుత్వ రాజకీయ కక్షసాధింపు వైఖరితో పారిశ్రామికరంగం తీవ్ర ఆందోళనకు గురవుతున్నది. కొత్త పెట్టుబడులు రాకపోగా, ఉన్న పరిశ్రమలు పక్కచూపులు చూసే పరిస్థితి నెలకొన్నది. ఓవైపు కేంద్ర ప్రభుత్వ మద్దతుతో ఏపీలో భారీగా పారిశ్రామికవాడల అభివృద్ధి జరుగుతుండగా, మరోవైపు హైడ్రా వంటి కొత్తకొత్త వ్యవస్థలతో ప్రభుత్వమే ప్రజలను తీవ్ర భయాందోళనలకు గురిచేయడంతో రాష్ట్ర భవిష్యత్తుపై సర్వత్రా ఆందోళనలు వ్యక్తమవుతున్నాయి. ఏ రాష్ట్రానికైనా పెట్టుబడులు రావాలంటే ముఖ్యంగా ప్రభుత్వంపై విశ్వాసం, నమ్మకం ఏర్పడాలి. ఆ తరువాత శాంతిభద్రతలు అదుపులో ఉండడం, సహృద్భావ వాతావరణం, ప్రభుత్వ ప్రోత్సాహకాలు, మెరుగైన మౌలిక సదుపాయాలు తదితర అంశాలు ప్రభావితం చేస్తాయి. అయితే రాష్ట్రంలో కాంగ్రెస్ సర్కారు ఏర్పాటయ్యాక పరిస్థితులన్నీ తలకిందులయ్యాయి. పదేళ్లపాటు సజావుగా సాగిన పారిశ్రామిక రంగంలో ఓ విధమైన స్తబ్ధత నెలకొన్నది. ప్రభుత్వంలోని ప్రముఖుల ప్రతీకార రాజకీయాలకు పాల్పడటంతో అశాంతి నెలకొన్నది. విపక్ష నేతలే లక్ష్యంగా రోజుకో అంశాన్ని తెరపైకి తీసుకొచ్చి విచారణలు, దర్యాప్తులు చేపట్టడంతో అలజడి వాతావరణం ఏర్పడింది. దీనికితోడు అక్రమ నిర్మాణాల పేరుతో చేపట్టిన కూల్చివేతల కార్యక్రమం హైదరాబాద్ రియల్ ఎస్టేట్ రంగాన్ని ఉక్కిరిబిక్కిరి చేస్తున్నది. పేదల గుడిసెలతోపాటు భారీ భవంతులను కూడా నిర్దాక్షిణ్యంగా కూల్చివేయడంతో కొత్తగా ఇళ్లు, ప్లాట్లు కొనుగోలు చేసేవారు వెనక్కితగ్గుతుండగా, అన్నీ సవ్యంగా ఉన్న ఇళ్లకు సంబంధించిన యజమానులు కూడా భయాందోళనలకు గురవుతున్నారు. ఐటీ, ఎలక్ట్రానిక్స్, ఆటోమొబైల్ తదితర రంగాలకు ఎంతో ప్రధానమైన సెమీకండక్టర్ల తయారీ పరిశ్రమ ఏర్పాటుకు గత బీఆర్ఎస్ ప్రభుత్వం ఎంతో కృషి చేసింది. అప్పటి ప్రభుత్వ విధానాలకు ఆకర్షితులై ప్రముఖ కంపెనీ కేన్స్ రాష్ట్రంలో పెట్టుబడి పెట్టేందుకు ముందుకొచ్చినప్పటికీ రాష్ట్రంలో కాంగ్రెస్ సర్కారు ఏర్పాటయ్యాక అది గుజరాత్‌కు మకాం మార్చడం గమనార్హం. ముఖ్యంగా గుజరాత్‌లో ఇప్పటికే పలు సెమీకండక్టర్ల కంపెనీలు కొలువుదీరి అక్కడి ఎకోసిస్టం అభివృద్ధి కావడం, మన రాష్ట్రంలో ప్రభుత్వ విధానాలు పరిశ్రమకు అనుకూలంగా లేకపోవడంతో సెమీకండక్టర్ కంపెనీలు గుజరాత్‌కు క్యూ కడుతున్నాయి.

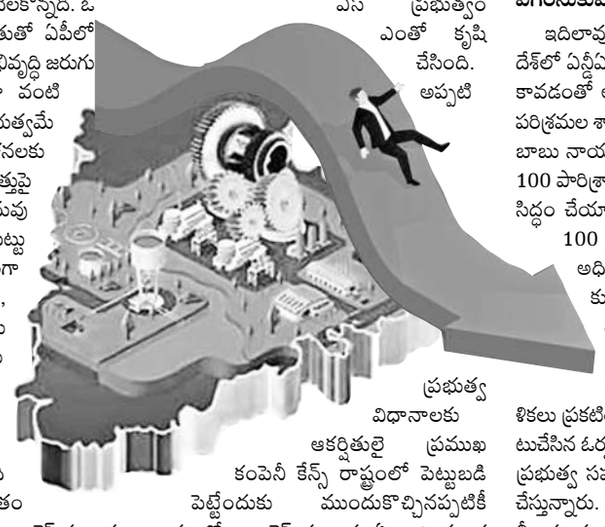

ఎగరేసుకుపోతున్న ఆంధ్రప్రదేశ్

ఇదిలావుంటే, పొరుగు రాష్ట్రమైన ఆంధ్రప్రదేశ్‌లో ఎన్డీఏ భాగస్వామ్య ప్రభుత్వం ఏర్పాటు కావడంతో అభివృద్ధి వేగం పెరిగింది. ఇటీవల పరిశ్రమల శాఖ అధికారులతో ఏపీ సీఎం చంద్రబాబు నాయుడు సమీక్ష నిర్వహించి రాష్ట్రంలో 100 పారిశ్రామికవాడల అభివృద్ధికి ప్రణాళికలు సిద్ధం చేయాలని, ఒక్కో ఇండస్ట్రియల్ పార్క్ 100 ఎకరాలకు తగ్గకుండా ఉండాలని అధికారులకు స్పష్టంచేశారు. అంతేకాకుండా కొత్త ఓడరేవులు, ఎయిర్‌పోర్టులు, రైల్వేలైన్ల అభివృద్ధి, ఇతర నగరాలతో రోడ్డు కనెక్టివిటీని పెంచేందుకు స్పష్టమైన కార్యప్రణాళికలు ప్రకటించారు. ముఖ్యంగా గతంలో ఏర్పాటుచేసిన ఓర్వకల్లు ఇండస్ట్రియల్ పార్క్‌ను కేంద్ర ప్రభుత్వ సహకారంతో పెద్ద ఎత్తున అభివృద్ధి చేస్తున్నారు. అంతేకాకుండా ప్రభుత్వం 99 ఏళ్ల లీజుకు భూములను సరసమైన ధరలకు సమకూర్చడంతోపాటు అనేక విధాలుగా పన్నురాయితీలను ప్రకటించింది. దీంతో తెలంగాణకు వచ్చే పెట్టుబడులకు ఏపీకి తరలిపోతున్నాయి. ఏపీలో సుస్థిర ప్రభుత్వం, కేంద్రం సహకారం పుష్కలంగా ఉండటం, శాంతిభద్రతల సమస్య లేకపోవడంతో పెట్టుబడిదారులు అక్కడివైపు చూస్తున్నారని పరిశ్రమ వర్గాలు చెబుతున్నాయి. రాష్ట్రంలో రాజకీయ వాతావరణం పెట్టుబడులకు అనుకూలంగా లేదని, కక్షపూరిత రాజకీయాలతో తమకు నష్టం జరుగుతున్నదని పెట్టుబడిదారులు భయపడుతున్నారని వారు పేర్కొంటున్నారు. గత సంవత్సరకాలంగా ప్రభుత్వం ఒప్పందాల పేరుతో హడావుడి చేస్తున్నప్పటికీ వచ్చిన కంపెనీ ఒక్కటీ లేదని, దీన్నిబట్టి రాష్ట్రంలోని పరిస్థితులను అర్థం చేసుకోవచ్చని వారు చెబుతున్నారు.

కక్షపూరిత చర్యల వల్ల రాష్ట్రానికి రావాల్సిన పెట్టుబడులపై ప్రతికూల ప్రభావం పడుతుంది. పెట్టుబడి పెట్టేవారు ఒకటికి రెండుసార్లు ఆలోచిస్తారు. మన పెట్టుబడి సురక్షితమేనా? ఇక్కడ పెట్టుబడి వల్ల మనకు లాభాలొస్తాయా? అనే విషయాలు వారు ఆలోచిస్తారు. కాబట్టి ప్రభుత్వాలు కక్ష రాజకీయాలు కాకుండా చట్టబద్ధమైన చర్యలు మాత్రమే చేపట్టాలి.

- జేడీ లక్ష్మీనారాయణ, సీబీఐ మాజీ సంయుక్త సంచాలకులు

జస్ట్ డయల్ 131 కోట్ల లాభం

న్యూఢిల్లీ, జనవరి 11: ప్రాంతీయ సర్చ్ ఇంజిన్ జస్ట్ డయల్ లిమిటెడ్ ఆశాజనక ఆర్థిక ఫలితాలు ప్రకటించింది. డిసెంబర్‌తో ముగిసిన మూడు నెలల కాలానికిగాను సంస్థ రూ. 131.31 కోట్ల కన్సాలిడేటెడ్ నికర లాభాన్ని గడించింది. క్రితం ఏడాది ఇదే త్రైమాసికంలో నమోదైన రూ.92.01 కోట్ల లాభంతో పోలిస్తే 42.7 శాతం ఎగబాకింది. సమీక్షకాలంలో కంపెనీ ఆదాయం ఏడాది ప్రాతిపదికన 8.4 శాతం ఎగబాకి రూ.287.33 కోట్లకు చేరుకున్నది. నిర్వహణ ఖర్చులు రూ.215.57 కోట్లకు తగ్గాయని పేర్కొంది. ఈ సందర్భంగా కంపెనీ చీఫ్ అధికారి శ్వేతంక్ దీక్షిత్ మాట్లాడుతూ..నిర్వహణ ఖర్చు లు తగ్గడంతో లాభాల్లో వృద్ధి నమోదైందన్నారు.

స్పిన్నైలో వెయ్యి ఉద్యోగాలు

హైదరాబాద్, జనవరి 11:డిజిటల్ హెల్త్‌కేర్ సేవల సంస్థ స్పిన్నై టెక్నాలజీ..రాష్ట్రంలో వెయ్యి మందికి పైగా ఉద్యోగులను నియమించుకోనున్నట్లు ప్రకటించింది. వ్యూహాత్మక వ్యాపార విస్తరణలో భాగంగా తెలంగాణ రాష్ట్రంలో మరింత విస్తరించనున్నట్లు, క్లినికల్ కోలాబరేషన్, పేషంట్ ఆర్థిక సేవల కోసం కొత్తగా ఏఐ ఆధారిత ఉద్యోగులను తీసుకోనున్నట్లు కంపెనీ వ్యవస్థాపకుడు రజిత్ కుమార్ తెలిపారు. ఇక్కడ అసాధారణమైన ఏఐ నిపుణులు ఉన్నారని, మిషిన్ లెర్నింగ్, డాటా అనలటిక్స్, డిజిటల్ హెల్త్ సేవలను అందించాలని ఉద్దేశంతో ఈ నియామకాలు చేపట్టినట్లు చెప్పారు.

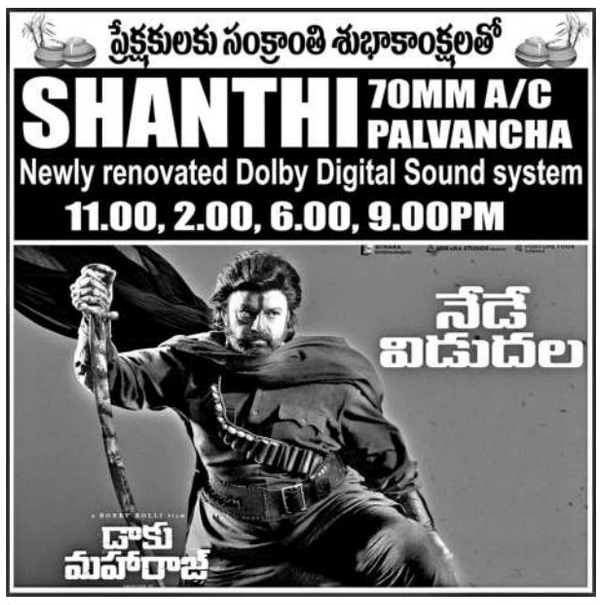

మారెడ్డి వెంకటనర్సయ్యకు కన్నీటి వీడ్కోలు

వెంకటనర్సయ్య భౌతికకాయం వద్ద నివాళి అర్పిస్తున్న నామా, తాతా మధు, సండ్ర వెంకటవీరయ్య, నాయకులు

ఖమ్మం, జనవరి 11: ఖమ్మం మాజీ ఎంపీ నామా నాగేశ్వరరావు మేనమామ మారెడ్డి వెంకటనర్సయ్య అనారోగ్యంతో శనివారం తెల్లవారుజామున ఖమ్మం నగరంలోని బ్యాంక్‌కాలనీలో ఉన్న తన స్వగృహంలో మృతిచెందారు. నామా సోదరులు వెంకటనర్సయ్య మృతదేహాన్ని సందర్శించి పూలమాలలు వేసి నివాళులు అర్పించారు. అంతిమయాత్రలో పాడె మోసి కన్నీటి వీడ్కోలు పలికారు. దహన సంస్కారాల కార్యక్రమంలో మాజీ ఎంపీ నామా నాగేశ్వరరావు, ఆయన సతీమణి చిన్నమ్మ, కుమారుడు, కోడలు భవ్యతేజ, రామారావు, సీతయ్య, కృష్ణయ్య తదితరులు కడసారి వీడ్కోలు పలికారు. మేనమామతో ఉన్న అనుబంధాన్ని గుర్తు చేసుకున్నారు. ఈ సందర్భంగా పలు పార్టీలకు చెందిన నాయకులు వెంకటనర్సయ్య మృతదేహాన్ని సందర్శించి నివాళులు అర్పించారు. నివాళి అర్పించిన వారిలో బీఆర్ఎస్ జిల్లా అధ్యక్షుడు, ఎమ్మెల్సీ తాతా మధుసూదన్, మాజీ ఎమ్మెల్యే సండ్ర వెంకటవీరయ్య, కొండబాల కోటేశ్వరరావు, మాజీ ఎమ్మెల్సీ బాలసాని లక్ష్మీనారాయణ, నగర మేయర్ పునుకొల్లు నీరజ, జడ్పీ మాజీ చైర్మన్ లింగాల కమల్‌రాజు, డీసీసీబీ మాజీ చైర్మన్ కూరాకుల నాగభూషణం, డీసీసీబీ డైరెక్టర్ తాళ్లూరి బ్రహ్మయ్య, నాయకులు బెల్లం వేణుగోపాల్, పెంట్యాల పుల్లయ్య, తాళ్లూరి జీవన్, బచ్చు విజయ్‌కుమార్, తెలుగుదేశం నాయకులు కురపాటి వెంకటేశ్వర్లు, కాంగ్రెస్ నాయకులు మిక్కిలినేని నరేంద్ర, బీఆర్ఎస్ నాయకులు కనకమేడల సత్యనారాయణ తదితరులు ఉన్నారు.

సింహాద్రియాదవ్‌కు పరామర్శ

రఘునాథపాలెం, జనవరి 11 : అఖిల భారత యాదవ మహాసభ జిల్లా యువజన అధ్యక్షుడు చిత్తారు సింహాద్రియాదవ్ తండ్రి హుస్సేన్ ఇటీవల అనారోగ్యంతో మృతిచెందాడు. విషయం తెలుసుకున్న ఎమ్మెల్సీ తాతా మధుసూదన్, మాజీ ఎమ్మెల్యే సండ్ర వెంకటవీరయ్య శనివారం ఖమ్మం నగరం గొల్లగూడెంలోని సింహాద్రియాదవ్ ఇంటికి వెళ్లి ఆయన్ని పరామర్శించారు. హుస్సేన్ చిత్రపటానికి పూలమాల వేసి నివాళి అర్పించారు. యాదవ సంఘం జిల్లా అధ్యక్షుడు చిలకల వెంకటనర్సయ్యయాదవ్, బీఆర్ఎస్ నాయకులు తాళ్లూరి జీవన్‌కుమార్, మోరంపూడి ప్రసాదరావు, మొర్రిమేకల కోటయ్య, తోడేటి లింగరాజు, కన్నెబోయిన రవి, చిత్తారు పుల్లయ్య, మల్లేశం పాల్గొన్నారు.

సైన్స్‌ఫెయిర్‌లో న్యూఇరా విద్యార్థుల ప్రతిభ

విద్యార్థులతో న్యూఇరా డైరెక్టర్ భూమేశ్వరరావు

ఖమ్మం ఎడ్యుకేషన్, జనవరి 11 : ఖమ్మం నగరంలోని న్యూఇరా విద్యాసంస్థలకు చెందిన విద్యార్థులు రూపొందించిన ప్రాజెక్ట్ మహబూబ్‌నగర్‌లో నిర్వహించిన 52వ సైన్స్‌ఫెయిర్‌లో అత్యుత్తమ ప్రాజెక్ట్‌గా ఎంపికైనట్లు విద్యాసంస్థల డైరెక్టర్ డాక్టర్ పీ భూమేశ్వరరావు తెలిపారు. విద్యార్థులు ఐశ్వర్య, మిత్రబృందం రూపొందించిన సాంకేతికతతో సహజ వ్యవసాయం అనే ప్రాజెక్ట్‌కు రాష్ట్రస్థాయి ద్వితీయ బహుమతి లభించిందన్నారు. ఈ సందర్భంగా శనివారం విద్యార్థులు, గైడ్ టీచర్‌ను చైర్మన్ ఐవీ రమణారావు, డైరెక్టర్ భూమేశ్వరరావు, ఉపాధ్యాయులు అభినందించారు.

యమపురి జంక్షన్!

- రుద్రంపూర్ వై జంక్షన్ వద్ద నిత్యం ప్రమాదాలు
- భయం గుప్పిట్లో సింగరేణి కార్మికులు
- నిద్రావస్థలో ఎన్‌హెచ్ అధికారులు

రుద్రంపూర్ ప్రగతివనం వద్ద ప్రమాదభరితంగా ఉన్న వై జంక్షన్

రామవరం, జనవరి 11 : నిత్యం రద్దీగా ఉండే జాతీయ రహదారి అది.. సింగరేణి కార్మికులు విధులకు అటునుంచే వెళ్తుంటారు.. వందల సంఖ్యలో వాహనాలు తిరుగుతుంటాయి.. కానీ.. అక్కడ నిత్యం ప్రమాదాలు చోటుచేసుకుంటున్నాయి. విజయవాడ టు జగదల్పూర్ 30వ జాతీయ రహదారిపై రుద్రంపూర్ ప్రగతివనం వద్ద ఉన్న వై జంక్షన్ ప్రమాదాలకు నిలయంగా మారింది. అక్కడ అధికారులు కనీస జాగ్రత్తలు తీసుకోపోవడంతో భయంభయంగా ప్రయాణం సాగుతోంది. ప్రమాదాలు జరుగుతున్నా ఎన్‌హెచ్ విభాగం అధికారులు పట్టించుకోవడం లేదు. రాత్రిళ్లు పరిస్థితి మరీ దారుణం. చుట్టుపక్కల గ్రామాల ప్రజలు ఈ రోడ్డు ఎక్కాలంటేనే భయపడిపోతున్నారు. రహదారి నిర్మాణ సమయంలో ఎన్‌హెచ్ అధికారులు, కాంట్రాక్టు సంస్థ కనీస జాగ్రత్తలు తీసుకోకపోవడంతో ఈ దుస్థితి నెలకొంది.

నిత్యం ప్రమాదాలు..

రుద్రంపూర్ ఫిల్టర్‌బెడ్ నుంచి కొత్తగూడెం వెళ్లే దారి ఒక్కసారిగా వంపుగా ఉండటంతో అటు విజయవాడ నుంచి వచ్చే వాహనాలు మితిమీరిన వేగంతో రావడంతో ముందు వై జంక్షన్ ఉందన్న తెలిపే బోర్డులు లేకపోవడం, వాహనాలు వేగ నియంత్రణకు బారికేట్లు పెట్టకపోవడంతో నిత్యం ప్రమాదాలు జరుగుతున్నాయి. ఇక్కడ ప్రాణాలు పోగొట్టుకున్నవారు, శాశ్వత అంగవైకల్యం పొందిన వారు చాలామంది ఉన్నారు.

అటువైపు వెళ్లాలంటే భయమేస్తుంది..

రుద్రంపూర్ వై జంక్షన్ వైపు వెళ్లాలంటేనే భయమేస్తున్నది. ప్రాణాలు అరచేతిలో పెట్టుకొని వాహనాలు నడపాల్సి వస్తోంది. ఫిల్టర్‌బెడ్ నుంచి కొత్తగూడెం వెళ్లే దారి ఒక్కసారిగా వంపు ఉండటంతో ప్రమాదాలు జరుగుతున్నాయి. బారికేడ్లను ఏర్పాటు చేస్తే వేగం నియంత్రణలోకి వస్తుంది. ప్రమాదాలను అరికట్టవచ్చు.

– మహ్మద్ అక్బర్(వసీం), క్యాంపర్ డ్రైవర్, రుద్రంపూర్

ఎన్‌హెచ్ అధికారుల దృష్టికి తీసుకెళ్లాం..

రుద్రంపూర్ వై జంక్షన్ వద్ద జరుగుతున్న ప్రమాదాల దృష్ట్యా సమస్యను కొత్తగూడెం టూ టౌన్ సీఐ ద్వారా ఎన్‌హెచ్ అధికారులకు లిఖితపూర్వకంగా తెలియజేశాం. ప్రమాదాల నివారణకు కావాల్సిన బోర్డులను ఏర్పాటు చేయాల్సిందిగా సూచించాం. ప్రమాదాలు జరుగకుండా ప్రత్యేక చర్యలు తీసుకుంటాం.

– అబ్దుల్ రహమాన్, కొత్తగూడెం డీఎస్పీ

ఫ్లైఓవర్ ఏర్పాటు చేయాలి

జాతీయ రహదారులపై ఊర్లు ఉన్న ప్రాంతంలో ఫ్లై ఓవర్లను ఏర్పాటు చేశారు. కానీ ఇక్కడ ఫ్లై ఓవర్లను ఏర్పాటు చేయకపోగా ఎలాంటి చర్యలు తీసుకోకపోవడంతో ప్రమాదాలు జరుగుతున్నాయి. అధికారులకు జాతీయ రహదారిపై టోల్‌గేట్లు వసూళ్లపై ఉన్న శ్రద్ధ ప్రమాద నివారణ చర్యలు తీసుకోవడంలో లేదు. రాత్రిళ్లు అక్కడ చీకటిగా ఉంటోంది. సింగరేణి అధికారులైనా స్పందించి సీఎస్ఆర్ నిధుల ద్వారా జాతీయ రహదారిపై లైట్లను ఏర్పాటు చేయాలి. ఈ ప్రాంతంలో ఎక్కువగా తిరిగేది కార్మికులే. **– తోట సంతోష్‌కుమార్, సీపీఐ నాయకుడు, రుద్రంపూర్**

26నుంచి నాలుగు సంక్షేమ పథకాలు అమలు

మంత్రి పొంగులేటి శ్రీనివాసరెడ్డి

ఖమ్మం రూరల్, జనవరి 11: ఈనెల 26వ తేదీ నుంచి పేదప్రజల కోసం నూతనంగా నాలుగు సంక్షేమ కార్యక్రమాలను అమలు చేయనున్నట్లు రాష్ట్ర రెవెన్యూ సమాచార, గృహనిర్మాణశాఖ మంత్రి పొంగులేటి శ్రీనివాసరెడ్డి అన్నారు. శనివారం జిల్లా కలెక్టర్ ముజమ్మిల్ ఖాన్‌తో కలిసి అర్బన్ మండలం మల్లెమడుగు గ్రామంలో నిర్మించిన 80 ఇండ్ల సుముదాయాన్ని ప్రారంభించి, లబ్ధిదారులకు పట్టాలు అందజేశారు. ఈ సందర్భంగా మంత్రి మాట్లాడుతూ సంక్రాంతి కానుకగా పేదలకు 80డబుల్ బెడ్‌రూం ఇండ్లు అందిస్తున్నామన్నారు. ఇందిరమ్మ రాజ్యం అంటేనే ఇందిరమ్మ ఇండ్లు అని రాబోయే రోజుల్లో వేలసంఖ్యలో లబ్దిదారులకు ఇండ్లు ఇస్తామన్నారు. ముఖ్యమంత్రి అధ్యక్షతన కలెక్టర్ల సమావేశంలో రైతు భరోసా, రేషన్‌కార్డులు, ఇందిరమ్మ ఇండ్లు, రైతు కూలీలకు ఆర్థిక సహాయం వంటి పథకాలపై చర్చించామన్నారు. గ్రామ కమిటీలు, గ్రామ సభలు పెట్టి అందరి సమక్షంలో ఇండ్లు ఇస్తామన్నారు. కలెక్టర్ ముజమ్మిల్ ఖాన్ మాట్లాడుతూ ఇండ్ల కోసం చాల రోజులుగా ఎదురు చూస్తున్న లబ్దిదారులను నేడు శుభదినమన్నారు. ఖమ్మం మున్సిపల్ కమిషనర్ అభిషేక్ అగస్త్య మాట్లాడుతూ రోడ్డు నిర్మాణ పనులకు టెండర్లు చివరి దశకు చేరుకున్నాయన్నారు. కార్యక్రమంలో ఆర్డీవో నర్సింహారావు, పాలేరు నియోజకవర్గ ప్రత్యేక అధికారి రమేశ్, హౌసింగ్ పీడీ శ్రీనివాసరావు, తహసీల్దార్ రవికుమార్, 59, 60వ డివిజన్ కార్పొరేటర్లు బట్టపోతుల లలిత, బద్దె నిరంజన్ తదితరులు పాల్గొన్నారు.

డబుల్ బెడ్‌రూం లబ్ధిదారులతో మంత్రి పొంగులేటి, కలెక్టర్