# ఐసీయూలో రూపీ

- డాలర్ దెబ్బకు రోజుకింత పడిపోతున్న మారకపు విలువ
- మరో 4 పైసలు క్షీణించి ఆల్‌టైమ్ కనిష్ఠ స్థాయి 85.15కు చేరిక

ముంబై, డిసెంబర్ 24: డాలర్ దెబ్బకు రూపాయి ఏమాత్రం నిలబడలేకపోతున్నది. ఫారెక్స్ మార్కెట్‌లో అమెరికా కరెన్సీతో పోల్చితే భారతీయ కరెన్సీ మారకం విలువ మళ్లీ ఆల్‌టైమ్ కనిష్ఠానికి దిగజారింది మరి. మంగళవారం మరో 4 పైసలు పడిపోవడంతో మునుపెన్నడూ లేనివిధంగా 85.15 వద్దకు చేరింది. దీంతో ఇంటర్‌బ్యాంక్ ఫారిన్ ఎక్స్చేంజ్‌లో గత 4 రోజులుగా రూపీ 85పైనే ఉంటున్నట్టైంది. గత గురువారం తొలిసారి 85 మార్కును దాటిన విషయం తెలిసిందే. సోమవారం కూడా 7 పైసలు నష్టపోగా.. ఈ రెండు రోజుల్లో 11 పైసలు కోల్పోయింది.

### పతనం వెనుక..

డిసెంబర్ నెల ముగుస్తుండటంతో దేశీయ మార్కెట్‌లోని దిగుమతిదారులపై చెల్లింపుల ఒత్తిడి ఉంటుందని, ఈ క్రమంలోనే డాలర్లకు పెరుగుతున్న డిమాండ్.. రూపీని మరింత బలహీనపరుస్తున్నదని ఫారెక్స్ ట్రేడర్లు చెప్తున్నారు. పైగా జనవరిలో అమెరికా అధ్యక్షుడిగా డొనాల్డ్ ట్రంప్ రాబోతున్నారు. దీంతో మళ్లీ సుంకాల సమరం మొదలవుతుందన్న అంచనాలు గట్టిగా వినిపిస్తున్నాయి. ఫలితంగా డాలర్ల కోసం భారతీయ దిగుమతిదారులు ఎగబడిపోతున్నారు. కాగా, ఫెడ్ రిజర్వ్ కఠిన ద్రవ్య వైఖరి దిశగా వెళ్తుండటం కూడా రూపీ కష్టాల్ని పెంచిందన్న అభిప్రాయాలూ ఉన్నాయి. ఇక దేశీయ మార్కెట్ల నుంచి ఆగని విదేశీ మదుపరుల పెట్టుబడుల ఉపసంహరణలు సైతం పరిస్థితుల్ని ఇంకా దిగజార్చుతున్నాయి. మొత్తానికి రూపాయి పతనం.. దేశీయ దిగుమతుల్ని ఖరీదెక్కిస్తుండగా, ద్రవ్యోల్బణం, ద్రవ్య పరపతి, చివరకు దేశ ఆర్థిక వ్యవస్థల్నే ప్రమాదంలోకి నెడుతున్నది.

### నేడు స్టాక్ మార్కెట్లకు సెలవు

క్రిస్‌మస్ సందర్భంగా బుధవారం స్టాక్, ఫారెక్స్, కమోడిటీ మార్కెట్లకు సెలవు. దీంతో ఈ వారం ట్రేడింగ్ 4 రోజులకు పరిమితమైంది. ఇదిలా ఉంటే మంగళవారం సెన్సెక్స్ 67, నిఫ్టీ 26 పాయింట్లు క్షీణించాయి.

# జోరుగా ఎయిర్ ట్రాఫిక్

*గత నెల దేశీయంగా 12% పెరిగిన ప్రయాణీకులు • నవంబర్‌లో 1.42 కోట్లుగా నమోదు*

న్యూఢిల్లీ, డిసెంబర్ 24: దేశంలో విమాన ప్రయాణీకుల రద్దీ పెరిగింది. దేశీయంగా ఎయిర్ ప్యాసింజర్స్ గత నెల దాదాపు 12 శాతం పెరిగినట్టు డైరెక్టరేట్ జనరల్ ఆఫ్ సివిల్ ఏవియేషన్ (డీజీసీఏ) విడుదల చేసిన తాజా లెక్కలు చెప్తున్నాయి. దేశవ్యాప్తంగా ఆయా మార్గాల్లో భారతీయ సంస్థలకు చెందిన విమాన సర్వీసులు నవంబర్‌లో 1.42 కోట్ల మంది ప్రయాణీకులను మోసుకెళ్లినట్టు డీజీసీఏ వెల్లడించింది. ఈ ఏడాదితో పోల్చితే గత ఏడాది నవంబర్‌లో 11.90 శాతం తక్కువగా ప్రయాణీకులు నమోదయ్యారని పేర్కొన్నది. నాడు 1.27 కోట్లేనని తమ నివేదికలో డీజీసీఏ స్పష్టం చేసింది. ఇక ఈ ఏడాది అక్టోబర్‌లో విమాన ప్రయాణీకుల రద్దీ 1.36 కోట్లుగా ఉన్నది.

### ఇండిగో టాప్

దేశీయ విమానయాన మార్కెట్‌లో ఇండిగో వాటా అత్యధికంగా 63.6 శాతంగా ఉన్నది. ఆ తర్వాత ఎయిర్ ఇండియా (24.4 శాతం), ఆకాశ ఎయిర్ (4.7 శాతం), స్పైస్‌జెట్ (3.1 శాతం), అలయెన్స్ ఎయిర్ (0.7 శాతం) ఉన్నాయి. వీటిలో అలయెన్స్ ఎయిర్ మినహా మిగతా సంస్థల వాటా గతంతో పోల్చితే పెరగడం గమనార్హం. ఇదిలావుంటే ఈ ఏడాది జనవరి-నవంబర్ మధ్య దేశీయ విమానయాన సంస్థలు చూసిన ప్రయాణీకులు 14.64 కోట్లుగా ఉన్నారు. నిరుడు ఇదే సమయంలో 13.82 కోట్లుగా ఉన్నారు. దీంతో వార్షిక వృద్ధి 5.91 శాతంగా ఉన్నది.

### ఆన్ టైమ్‌లో..

దేశీయ ఎయిర్‌లైన్స్‌లో ఆన్ టైమ్ పర్ఫార్మెన్స్ (ఓటీపీ)పరంగా ఇండిగో 74.5 శాతంతో అన్నింటికంటే ముందున్నది. బెంగళూరు, ఢిల్లీ, హైదరాబాద్, ముంబై విమానాశ్రయాల్లో నమోదైన రికార్డులనుబట్టి షెడ్యూల్ ప్రకారం నవంబర్‌లో ఎక్కువగా ఇండిగో విమాన సర్వీసులే నడిచినట్టు తేలింది. ముందుగా ప్రకటించిన సమయానికే ప్రయాణీకులకు అత్యధిక ఇండిగో విమాన సర్వీసులు అందుబాటులో ఉన్నాయని డీజీసీఏ తెలిపింది. ఈ విషయంలో ఆకాశ ఎయిర్ 66.4 శాతంతో రెండో స్థానంలో, స్పైస్‌జెట్ కూడా 62.5 శాతంతో ఫర్వాలేదనిపించింది. కానీ 58.9 శాతంతో అలయెన్స్ ఎయిర్, 58.8 శాతంతో ఎయిర్ ఇండియా చివర్లో నిలిచాయి. ఈ క్రమంలోనే గత నెల విమానాల ఆలస్యంతో సుమారు 2.25 లక్షల మంది ప్రయాణీకులు అసౌకర్యానికి గురైనట్టు డీజీసీఏ ప్రకటించింది. 624 మంది నుంచి ఫిర్యాదులు కూడా వచ్చినట్టు చెప్పింది. అలాగే విమానాల రద్దుతో 27,577 మంది ప్రయాణీకులు ప్రభావితమైనట్టు పేర్కొన్నది.

### హైదరాబాద్‌దే హవా

ఈ ఏడాది పర్యాటకుల తాకిడి అత్యధికంగా ఉన్న నగరాల్లో హైదరాబాద్ ముందున్నదని తమ 'ట్రావెలోపీడియా 2024' వార్షిక నివేదికలో ఓయో తెలిపింది. మంగళవారం విడుదలైన ఈ రిపోర్టులో హైదరాబాద్ తర్వాతి స్థానాల్లో బెంగళూరు, ఢిల్లీ, కోల్‌కతా ఉన్నట్టు తేలింది. ఇక రాష్ట్రాలపరంగా ఉత్తరప్రదేశ్ మొదటి స్థానాన్ని నిలబెట్టుకున్నది. ఈ రాష్ట్రంలోని పర్యాటక ప్రాంతాలను చూసేందుకు ఎక్కువమంది టూరిస్టులు బుకింగ్ చేసుకున్నట్టు ఓయో తెలియజేసింది. మహారాష్ట్ర, తెలంగాణ, కర్ణాటకలకూ డిమాండ్ బాగానే కనిపించిందని పేర్కొన్నది. కాగా, ఆధ్యాత్మిక యాత్రల పరంగా చూసినట్టైతే పూరీ, వారణాసి, హరిద్వార్ ముందు వరుసలో ఉన్నాయి.


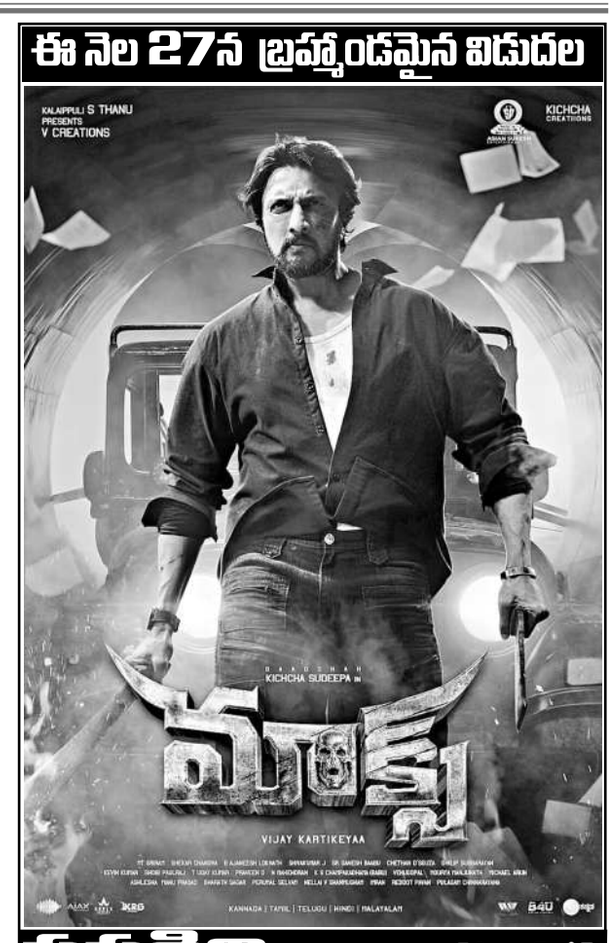


సత్యగిరి 70 ఎంఎం ఏ/సి- ఆర్‌టిసి క్రాస్ రోడ్స్
ఏషియన్ కోణార్క్ - దిల్‌సుఖ్‌నగర్ | SVC శ్రీలక్ష్మి ఎ/సి - కర్మన్‌ఘాట్
అర్జున్ 70 ఎ/సి - కూకట్‌పల్లి | AMB ఎఎంబి సినిమాస్ - గచ్చిబౌలి
మహాలక్ష్మి కాంప్లెక్స్ - కొత్తపేట్ | AAA ఎఎఎ సినిమాస్ - అమీర్‌పేట్
ఇంద్రనాగేంద్ర ఎ/సి - కర్మన్‌ఘాట్ | లక్ష్మీకళ సినీసైడ్ - మూసాపేట్
ప్రసాద్ - ఎన్.టి.ఆర్.గార్డెన్స్ | మంత్రిమాల్ - అత్తాపూర్ | ఎం.జె.ఆర్ - నారపల్లి
PVR ఆర్.కె - బంజారాహిల్స్ | సుధ - శాలిబండ | GPR జిపిఆర్ - కూకట్‌పల్లి
PVR సెంట్రల్‌మాల్ - పంజాగుట్ట | వీఎన్ఆర్ ఎ/సి - కొంపల్లి | ఏషియన్‌రాధిక - కాప్రా
PVR ఇన్‌ఆర్బిట్‌మాల్ - మాదాపూర్ | ఆపర్ణ సినిమాస్ - వల్లగడ్డ | పీవీఆర్‌ప్లానెట్ ఎ/సి - కొంపల్లి
PVR నెక్సస్ మాల్ - కూకట్‌పల్లి | INOX ఐనాక్స్ - బంజారాహిల్స్ | మీరజ్ సినిమాస్ - దిల్‌సుఖ్‌నగర్
PVR గలేరియా - పంజాగుట్ట | INOX జి.ఎస్.ఎమ్ - మదీనాగూడ | మీరజ్ సినిమాస్ - ఐదిఏల్
PVR పివిఆర్ - ఎర్రమంజిల్ | INOX ఎం.పి.మాల్ - కాచిగూడ | మీరజ్ సినిమాస్ - చందానగర్
PVR పివిఆర్ - మూసారంబాగ్ | INOX పత్మనెక్సస్ మాల్ - కూకట్‌పల్లి | రాఘవేంద్ర - మల్కాజ్‌గిరి
PVR ప్రెస్టిజ్ ప్లేమ్ - గచ్చిబౌలి | INOX అశోక ఎ/సి - వై.జంక్షన్ | లక్ష్మీనరసింహా - మియాపూర్
PVR ఐకాన్ - హైటెక్ సిటీ | AMR ఎఎంఆర్ - మౌలాలి | విజయలక్ష్మీ - ఎల్‌బినగర్
PVR ATRIUM మాల్ -గచ్చిబౌలి | MOVIETIME మూవిటిమ్ - అమీర్‌పేట్ | టివోలీ - సికింద్రాబాద్
PVR PRISM మాల్ - గచ్చిబౌలి | MOVIETIME ప్రైమ్‌మాల్ - సనత్‌నగర్ | శివగంగ - దిల్‌సుఖ్‌నగర్
Cinepolis లులు మాల్ - కూకట్‌పల్లి | MOVIETIME మల్టిప్లిటిమ్ - గచ్చిబౌలి | పిసిఆర్ - ఆర్.సి.పురం
Cinepolis CCPL - మల్కాజ్‌గిరి | ASIAN ఎంక్యూబ్ - అత్తాపూర్ | షా కాంప్లెక్స్ - చింతల్
Cinepolis డి.ఎల్.ఎస్ - ఉప్పల్ | ASIAN పిసిఆర్ స్క్వేర్ - ఉప్పల్ | జెపి ఎ/సి - చందానగర్
తాళ్ళూరి ఎ/సి - ఇ.సి.ఐ.ఎల్ | విజేత 70 ఎ/సి - బోరబండ
స్వప్న కాంప్లెక్స్ ఎ/సి - కాటేదాన్ | శ్రీరమణ 35 - అంబర్‌పేట్
సెన్సేషన్ కాంప్లెక్స్ - ఖైరతాబాద్ | సంపూర్ణ ఎ/సి - వనస్థలిపురం
వెంకటరమణపద్మావతి - కాచిగూడ | రంగ 70 ఎ/సి - జీడిమెట్ల
కోణార్క్ ఎ/సి - దిల్‌సుఖ్‌నగర్ | లక్ష్మీ 70 ఎ/సి - శంషాబాద్
జ్యోతి 70 ఎ/సి - ఆర్.సి.పురం | వెంకటేశ్వర - గుమ్మడిదల
అంబిలి 70 ఎ/సి - సికింద్రాబాద్ | శ్రీకృష్ణ ఎ/సి - అలియాబాద్
వరంగల్ జిల్లా: జెమిని ఎ/సి - వరంగల్ | వెంకట్రామ ఎ/సి - వరంగల్ | పివిఆర్‌యస్ఆర్ - వరంగల్ | ఏషియన్ శ్రీదేవి - హన్మకొండ | అశోక ఎ/సి - హన్మకొండ | శాంభవి ఎ/సి - కాజీపేట్ | పృథ్వికామాంబిర్ - జనగాం | ముకుంద్ - మహబూబాబాద్ | కాకతీయ ఎ/సి - పరకాల | అసుంద్ ఎ/సి - భూపాలపల్లి | అశ్విని కకామాంబిర్ - పొన్నూర్
కరీంనగర్ జిల్లా: మ్యారిజ్ సినిమాస్ - కరీంనగర్ | ముక్తాఎలశ్రీనివాస - కరీంనగర్ | SVC ప్రతిమా - కరీంనగర్ | శ్రీరామ ఎ/సి - జగిత్యాల | ఉర్మిళ ఎ/సి - గోదావరిఖని | పటారాజ్ 70 ఎ/సి - సిరిసిల్ల | అష్టపూర్ణ ఎ/సి - జమ్మికుంట | కిన్నెర 70 ఎ/సి - కోరుట్ల | శ్రీరామ సినీమాస్ - సుల్తానాబాద్ | యస్‌ఆర్ శ్రీనివాస - మంథని
నిజామాబాద్ జిల్లా: ఉషాప్రసాద్ ఎ/సి - నిజామాబాద్ | పివిఆర్ వేణు - నిజామాబాద్ | ప్రియ దీలక్స్ ఎ/సి - కామారెడ్డి | పివిఆర్ జెకర్ ఎ/సి - ఆర్మూర్ | వెంకటేశ్వర - బాన్సువాడ
మహబూబాబాద్ జిల్లా: వెంకటేశ్వర - మహబూబాబాద్ | సాయిబాబా ఎ/సి - షాద్‌నగర్ | వెంకటేశ్వర ఎ/సి - వనపర్తి
కరీంనగర్ జిల్లా: మంత్రిమాల్ - అత్తాపూర్ | సుధ - శాలిబండ | పీవీఆర్ ఎ/సి - కొంపల్లి | అపర్ణ సినిమాస్ - వల్లగడ్డ | ఐనాక్స్ - బంజారాహిల్స్ | జి.ఎస్.ఎమ్ - మదీనాగూడ | ఎం.పి.మాల్ - కాచిగూడ | పత్మనెక్సస్ మాల్ - కూకట్‌పల్లి | అశోక ఎ/సి - వై.జంక్షన్ | ఎఎంఆర్ - మౌలాలి | మూవిటిమ్ ప్లాటిపస్ - అమీర్‌పేట్ | మూవిటిమ్ ప్రైమ్‌మాల్ - సనత్‌నగర్ | మూవిటిమ్ ప్లాటిపస్ - గచ్చిబౌలి | ఎంక్యూబ్ - అత్తాపూర్ | పిసిఆర్ స్క్వేర్ - ఉప్పల్
ఖమ్మం జిల్లా: సాయిరామ్ ఎ/సి - ఖమ్మం | మహేశ్వరి ఎ/సి - కొత్తగూడెం | ఐబయ్ భాస్కర్ ఎ/సి- భద్రాచలం | తార్ ఎ/సి - పాల్వంచ | లలిత 70 ఎ/సి - ఇల్లందు | శాంతి 70 ఎ/సి - మధిర | సాయిబాలాజీ - సత్తుపల్లి
ఆదిలాబాద్ జిల్లా: పటారాజ్ డీలక్స్ - ఆదిలాబాద్ | SVC జెమిని - మంచిర్యాల | రామకృష్ణ ఎ/సి - బెల్లంపల్లి
మెదక్ జిల్లా: సాయిదత్త 35 ఎ/సి - మెదక్ | వెంకటేశ్వర ఎ/సి - సిద్దిపేట్ | మహేశ్వరి ఎ/సి - జహీరాబాద్ | పిఠారా ఎ/సి - సంగారెడ్డి | శ్రీనివాస ఎ/సి - నర్సాపూర్ | మహేశ్వర ఎ/సి - సదాశివపేట్ | తరుణుల ఎ/సి - గజ్వేల్
రంగారెడ్డి జిల్లా: శాంతమహల్ - తాండూర్ | శైలజ ఎ/సి - వికారాబాద్ | మణికంఠ ఎ/సి - చేవెళ్ల
GLOBAL GLOBAL CINEMAS

# క్విక్ కామర్స్‌తో కిరాణా స్టోర్లకు దెబ్బ

**టెక్నాలజీ సహాయం అందించాలని కోరుతున్న రిటైలర్ల అసోసియేషన్**

న్యూఢిల్లీ, డిసెంబర్ 24: క్విక్ కామర్స్ సేవలనుంచి ఎదురవుతున్న పోటీని తట్టుకోవాలంటే కిరాణా స్టోర్లకు వెంటనే మెరుగైన సాంకేతిక సేవలు అందించాలని కేంద్ర ప్రభుత్వాన్ని రిటైలర్ అసోసియేషన్ ఆఫ్ ఇండియా(ఎఫ్ఆర్ఏఐ) కోరుతున్నది. క్విక్ కామర్స్ సేవలను ఇప్పటికే స్విగ్గీ, బ్లింకిట్, జెప్టోలు ప్రారంభించాయని, దీంతో కొనుగోలుదారులు ఇంటికే పరిమితమయ్యే అవకాశాలున్నాయని, ఈ నేపథ్యంలో కిరాణా దుకాణాదారులు ఉపాధి కోల్పోయే ప్రమాదం ఉన్నదని, వెంటనే కేంద్రం జోక్యం చేసుకొని కిరాణా దుకాణాదారులకోసం ప్రత్యేకంగా టెక్నాలజీ వ్యవస్థను అందుబాటులోకి తీసుకురావాలని విజ్ఞప్తి చేస్తున్నాయి. ప్రస్తుతం దేశవ్యాప్తంగా 42 రిటైల్ అసోసియేషన్ కింద 80 లక్షల మైక్రో, చిన్న మధ్యతరహా రిటైలర్లు ఉపాధి పొందుతున్నారు. ఇప్పటికే కిరాణా దుకాణాలు తీవ్ర ఒత్తిడిని ఎదుర్కొంటున్నాయని, నూతన కస్టమర్లను అవసరాలను తీర్చడానికి చాలా ఇబ్బందులు ఎదుర్కొంటున్నట్లు, ఇప్పుడు క్విక్ కామర్స్ కూడా ప్రవేశించడంతో వీటిపై పిడుగుపడినట్లు అయిందని ఎఫ్ఆర్ఏఐ ప్రతినిధి మిశ్రా తెలిపారు. కిరాణా స్టోర్ల కంటే క్విక్ కామర్స్ సంస్థలు అధికంగా రాయితీలు ఇస్తున్నాయని, అతిపెద్ద గిడ్డంగులు, అధిక కస్టమర్లు కలిగివుండటంతో వీటిపై ప్రతికూల ప్రభావం పడనున్నదన్నారు. క్విక్ కామర్స్ సంస్థలు ప్రవేశించడంతో పోటీ మరింత పెరిగిందన్నారు.

# పెస్కో కాల్స్‌కు చెక్!

న్యూఢిల్లీ, డిసెంబర్ 24: అవాంఛిత కాల్స్ లేదా ఆయాచిత వాణిజ్య ఎస్ఎంఎస్‌లు చెక్ పెట్టడానికి కేంద్రం సిద్ధమైంది. ఇందుకు సంబంధించి మార్గదర్శకాలు రూపొందిస్తున్నట్లు, వచ్చే నెలలో వీటిని విడుదల చేయబోతున్నట్లు వినియోగదారుల వ్యవహారాల కార్యదర్శి నిధి ఖారే తెలిపారు. వాటాదారుల నుంచి సేకరించిన సమాచారం ఆధారంగా రూపొందించిన ఈ మార్గదర్శకాలు టెలికం నియంత్రణ మండలి ట్రాయ్ నిబంధనలకు అనుగుణంగా ఉంటుందని జాతీయ వినియోగదారుల దినోత్సవం సందర్భంగా ఏర్పాటు చేసిన సమావేశంలో ఆయన చెప్పారు. వ్యాపార సంస్థల పాత్రకు సంబంధించి మార్గదర్శకాల రూపకల్పనలో మంత్రిత్వ శాఖ కీలకంగా చర్చిస్తున్నదన్నారు.

# ఉద్యోగ కల్పనపై దృష్టి సారించండి

- **ప్రధానికి ఆర్థిక వేత్తల సూచన**

న్యూఢిల్లీ, డిసెంబర్ 24: వచ్చే సార్వత్రిక బడ్జెట్‌లో తీసుకునే నిర్ణయాలపై ప్రధాన ఆర్థికవేత్తలతో ప్రధాని నరేంద్ర మోదీ మంగళవారం ప్రత్యేకంగా భేటీ అయ్యారు. ఉద్యోగ కల్పన, వ్యవసాయక ఉత్పాదకత, మౌలిక సదుపాయాల కోసం ప్రభుత్వం కేటాయించే నిధులు పెంచాలని ఈ సందర్భంగా ప్రధానికి ఆర్థికవేత్తలు సూచించారు. ప్రపంచవ్యాప్తంగా ఆర్థిక అనిశ్చిత పరిస్థితులు, భౌగోళిక రాజకీయ ఒత్తిళ్లు, ముఖ్యంగా యువతలో ఉపాధిని పెంపొందించే వ్యూహాలు, ఆయా రంగాల్లో స్థిరమైన ఉద్యోగాలు సృష్టించడం వంటి అనేక సమస్యలకు పరిష్కారం చూపాలని ఆర్థికవేత్తలు సూచించారు.

# హోండా నయా ఎస్‌పీ 160

**ప్రారంభ ధర రూ.1.21 లక్షలు**

న్యూఢిల్లీ, డిసెంబర్ 24: ద్విచక్ర వాహన సంస్థ హోండా మోటర్‌సైకిల్ అండ్ స్కూటర్ ఇండియా.. దేశీయ మార్కెట్లోకి నయా బైకు 'ఎస్‌పీ160'ని పరిచయం చేసింది. హై-టెక్ ఫీచర్‌తోపాటు అధిక పనితీరుతో రూపొందించిన ఈ బైకు కస్టమర్లకు నూతన రైడింగ్ అనుభవం కల్పించేవిధంగా తీర్చిదిద్దినట్లు కంపెనీ వర్గాలు వెల్లడించాయి. రెండు రకాల్లో లభించనున్న ఈ హోండా ఎస్‌పీ 160 మాడల్ సింగిల్ డిస్క్ ధర రూ. 1,21,951 కాగా, డబుల్ డిస్క్ ధర రూ. 1,27,956గా నిర్ణయించింది. ఈ ధరలు ఢిల్లీ షోరూంనకు సంబంధించినవి. ఈ సందర్భంగా కంపెనీ ఎండీ తుత్సుము ఒటాని మాట్లాడుతూ..కస్టమర్ల అభిరుచికి తగ్గట్టుగా ఈ నూతన ఎస్‌పీ160ని రూపొందించినట్లు, బ్లూటూత్ కనెక్టెడ్‌తో టీఎఫ్‌టీ డిస్ప్లే ఉండటంతో నావిగేషన్ ఆధారంగా తాము వెళ్లాలనుకున్న చోటికి సులభంగా చేరుకోవచ్చునన్నారు.

# కోట్లాది రూపాయలకు లెక్కలు చూపాలి

- **మడికొండలోనే 50 ఎకరాల స్థలం కేటాయించాలి**
- **పాత కమిటీని రద్దు చేసి, కొత్త కమిటీ ఏర్పాటు చేయాలి**

సమావేశంలో మాట్లాడుతున్న మహిళా సభ్యులు

పోచమ్మమైదాన్, డిసెంబర్ 24: హనుమకొండ జిల్లా మడికొండలోని మహాత్మాగాంధీ మహిళా గార్మెంట్ పరస్పర సహకార పాదుపు అభివృద్ధి మార్కెటింగ్ సంఘం లిమిటెడ్‌లోని పాత కమిటీ సభ్యులు కోట్లాది రూపాయలను దుర్వినియోగం చేశారని, వాటాధనం లెక్కలు చూపాలని సభ్యులు డిమాండ్ చేశారు. ఈ మేరకు కొత్త వాడలో మంగళవారం ఏర్పాటు చేసిన సమావేశంలో పలువురు సభ్యులు మాట్లాడారు. మహిళలకు ఉపాధి అవకాశాలు కల్పించేందుకు గార్మెంట్ పరిశ్రమను ఏర్పాటు చేయకుండా పాత కమిటీ సభ్యులు నిర్లక్ష్యం చేశారని, దీనికితోడు ప్రభుత్వం కూడా గార్మెంట్ పరిశ్రమను రద్దు చేస్తున్నట్లు ప్రకటించడంపై మహిళా సభ్యులు ఆందోళన వ్యక్తం చేశారు. 2014లో మడికొండలో గార్మెంట్ పరిశ్రమ కోసం ప్రభుత్వం 50 ఎకరాలు కేటాయించినప్పుడు ఒక్కో సభ్యురాలు రూ.1.60 లక్షల వాటాధనం చెల్లించిందని, దీంతో రూ. 3.39 కోట్లను ప్రభుత్వానికి డిపాజిట్ చేసినట్లు వివరించారు. మిగిలిన డబ్బులు చెల్లించడంలో పాత పాలకవర్గం అశ్రద్ధ చేయడంతో సంబంధిత అధికారులు గార్మెంట్ పరిశ్రమ రద్దు చేశామని చెబుతున్నారని తెలిపారు. కోట్లాది రూపాయల డబ్బు చెల్లించి, ఇప్పుడు లేదంటే తమ పరిస్థితి ఏమిటని మహిళలు ప్రశ్నించారు. పాత కమిటీ చేసిన నిధుల దుర్వినియోగానికి తాము బాధ్యులం కాదని స్పష్టం చేశారు. 50 ఎకరాల స్థలాన్ని తమకే కేటాయించాలని, గార్మెంట్ పరిశ్రమను మడికొండలోనే ఏర్పాటు చేయాలని డిమాండ్ చేశారు. జనగామ జిల్లా కళ్లెంలో స్థలం పరిశీలనను మానుకోవాలన్నారు. అనంతరం నూతన కమిటీ ఏర్పాటుకు ఏకగ్రీవంగా తీర్మానించారు. నూతన కమిటీలో ముండ్రాతి అరుణ, ఆడెపు రజిత, తేలు గీత, ఆడెపు భాగ్యలక్ష్మి, వడ్డెపల్లి రమాదేవి ఉన్నారు. సమావేశంలో నేత సంఘం నాయకులు పంతగాని శ్రీనివాస్, కొలిపాక మదనయ్య, చిప్ప వెంకటేశ్వర్లు, పిట్ట రాములు, మండ్రాతి మధుసూదన్, ఆడెపు రవి తదితరులు మాట్లాడారు.

# రౌటీషీటర్లపై కఠినంగా వ్యవహరించాలి

**వరంగల్ సీపీ అంబర్ కిశోర్ ఝా**

ఖిలావరంగల్ : ప్రజలకు ఇబ్బంది కలిగిస్తూ చట్టవ్యతిరేక కార్యకలాపాలకు పాల్పడే రౌటీషీటర్లపై పోలీసులు కఠినంగా వ్యవహరించాలని వరంగల్ పోలీస్ కమిషనర్ అంబర్ కిశోర్‌ఝా సూచించారు. వార్షిక తనిఖీల్లో భాగంగా మంగళవారం ఆయన మిల్స్‌కాలనీ పోలీస్‌స్టేషన్‌ను తనిఖీ చేశారు. పెండింగ్ కేసులు, నిందితుల వివరాలు, కోర్టులో పెండింగ్‌లో ఉన్న కేసులు, వాటి దర్యాప్తులపై వివరాలను సీఐ వెంకటరత్నంను అడిగి తెలుసుకున్నారు. శాంతిభద్రతల పరిరక్షణ కోసం నిరంతరం పెట్రోలింగ్ నిర్వహించాలన్నారు. స్టేషన్‌కు వచ్చే బాధితులతో సిబ్బంది మర్యాదపూర్వకంగా ప్రవర్తించాలని సూచించారు. అనంతరం పీఎస్ ఆవరణలో మొక్కలు నాటారు. కార్యక్రమంలో ఈస్ట్‌జోన్ డీసీ పీ రవీందర్, వరంగల్ ఏసీపీ నందిరాంనాయక్, ఎస్సైలు సురేశ, రవీందర్, శ్రీకాంత్ పాల్గొన్నారు.

### రౌడీషీటర్ ఇంటికి వెళ్లిన సీపీ

కరీమాబాద్: అండర్ రైల్వేగేట్ ప్రాంతంలోని ఓ రౌడీషీటర్ ఇంటికి మంగళవారం వరంగల్ పోలీస్ కమిషనర్ అంబర్ కిశోర్ ఝా వెళ్లారు. వార్షిక తనిఖీల్లో భాగంగా మిల్స్‌కాలనీ పోలీస్‌స్టేషన్ సందర్శించిన అనంతరం స్టేషన్ పరిధిలోని ఓ రౌడీషీటర్ ఇంటికి సీపీ వెళ్లి అతడితో మాట్లాడారు. ఈ సందర్భంగా మిల్స్‌కాలనీ సీఐ ఫొటోను చూపించి ఈయన ఎవరో తెలుసా అని అడిగినట్లు సమాచారం. స్టేషన్‌లో కౌన్సెలింగ్ ఇచ్చినప్పుడు హాజరవుతున్నావా అని ప్రశ్నించినట్లు తెలిసింది. అందుకు రౌడీషీటర్ సమాధానం చెప్పిట్లు వినికిడి.

### రైల్వేస్టేషన్‌లో సర్వీస్ బుక్

రాయపర్తి, డిసెంబర్ 24 : మండలకేంద్రంలోని తెలంగాణ రాష్ట్ర సాంఘిక సంక్షేమ గురుకుల బాలికల పాఠశాల, కళాశాలలో ఏడు నెలలుగా వివాదంగా మారిన ఓ అధ్యాపకుడి సర్వీస్ బుక్ మంగళవారం వరంగల్‌లోని రైల్వేస్టేషన్‌లో ప్రత్యక్షమైంది. మండలకేంద్రంలోని సోషల్ వెల్ఫేర్ బాలికల గురుకుల కళాశాలలో లెక్చరర్‌గా విధులు నిర్వర్తించిన అడ్తూరి దేవీప్రసాద్ ఏడాది క్రితం హనుమకొండ జిల్లాలోని ధర్మసాగర్ సోషల్ వెల్ఫేర్ గురుకులానికి బదిలీ అ య్యాడు. ఈ క్రమంలో దేవీప్రసాద్ తన సర్వీస్ బుక్‌లో పలు అంశాలు నమోదు చేసి సదరు గురుకుల ప్రిన్సిపాల్‌కు పంపాల్సి ఉంది. ఈ క్రమంలో బుక్ మాయమైంది. ఈ నేపథ్యంలో వరంగల్ రైల్వేస్టేషన్‌లో గుర్తుతెలియని వ్యక్తి దేవీప్రసాద్ సర్వీస్ బుక్ తనకు దొరికిందని చెప్పాడు. దీంతో రైల్వే ఎస్సై మహ్మద్ మోహినొద్దీన్ స్పాధీనం చేసుకొని దేవీప్రసాద్‌కు సమాచారం అందజేసి బుక్‌ను అప్పగించారు.

### ఎకానమీ సదస్సుకు శ్రీధర్‌కుమార్ లోథ్

హనుమకొండ చౌరస్తా : హర్యానాలోని కురుక్షేత్ర యూనివర్సిటీలో ఈ నెల 27 నుంచి జరిగే ఇండియన్ ఎకనామిక్ అసోసియేషన్ 107వ సదస్సుకు కాకతీయ యూనివర్సిటీ అర్థశాస్త్ర విభాగం, ఆర్ట్స్ కాలేజీ ఇన్‌చార్జి హెడ్ డాక్టర్ శ్రీధర్‌కుమార్ లోథ్ ఎంపికయ్యారు. ఆయన 'సోషియో అండ్ డెమోగ్రాఫిక్ ఫీచర్స్ ఆఫ్ ది పాపులేషన్ – ఏ స్టడీ ఇన్ తెలంగాణ' అంశంపై సదస్సులో పరిశోధన పత్రాన్ని సమర్పించనున్నారు. శ్రీధర్‌కుమార్ లోథ్ 15ఏళ్లుగా కేయూలో విద్యాబోధన చేస్తూ పలు జాతీయ, అంతర్జాతీయ సదస్సులో పాల్గొని పత్రాలు సమర్పించారు. ఈ మేరకు ఆయనకు ఆర్ట్స్ కాలేజీ ప్రిన్సిపాల్ సుంకరి జ్యోతి, వైస్ ప్రిన్సిపాల్ పుల్లా రమేశ్ అభినందనలు తెలిపారు.

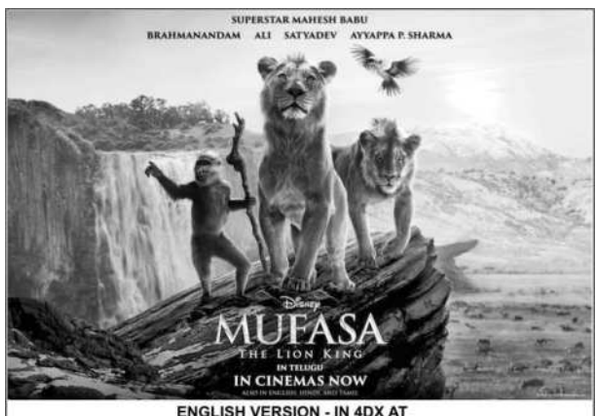



ENGLISH VERSION - IN 4DX AT
PVR-INOX - NEXUS MALL - KUKATPALLY | IRRUM MANZIL - KHAIRTABAD
ENGLISH VERSION - IN 3D & 2D
INDRA VENKATARAMANA PADMAVATHI - KACHIGUDA
PRASADS: LARGE SCREEN - NTR GARDENS | PRASADS MULTIPLEX - NTR GARDENS | AMB CINEMAS - GACHIBOWLI | PVR - INOX CINEMAS: - NEXUS MALL - KUKATPALLY | IRRUM MANZIL - KHAIRTABAD |INORBIT MALL - MADHAPUR | PRESTON PRIME - GACHIBOWLI | ICON - HITECH CITY | R.K.COMPLEX - BANJARAHILLS | PLAY HOUSE HYDERA- BAD NEXT GALLERIA - PUNJAGUTTA | HYDERABAD NEXT GALLERIA - MOOSRAMBAGH | CENTRAL MALL - PUNJAG UTTA | PRISM MALL - GACHIBOWLI | ATRIUM MALL- GACHIBOWLI | GVK MALL - BANJARA HILLS | MAHESHWARI PARMESHWARI MALL - KACHIGUDA | GSM MALL - MIYAPUR | ASHOKA ONE MALL - KUKATPALLY | SATTVA NECKLACE - KAVADIGUDA | MIRAJ CINEMAS : SHALINI SHIVANI - DILSUKHNAGAR | CENTRALMALL - BALANAGAR | CINETOWN - MIYAPUR | RAGHAVENDRA - MALKAJGIRI | CINEPOLIS: MANTRA MALL - ATTAPUR | LULU MALL - KUKATPALLY | DSL MALL - UPPAL | CCPL - MALKAJGIRI | TNR NORTH CITY - KOMPALLY | ASIAN CINEMAS: CINESQUARE - UPPAL | RADHIKA - KAPRA | M CUBE MALL - ATTAPUR | MJR SQUARE - NARAPALLY | SHIVAGANGA - DILSUKHNAGAR | CINEPLANET - KOMPALLY | GPR - KUKATPALLY | CINEMART - R.C.PURAM | JP CINEMAS - CHANDANAGAR | TIVOLI CINEMAS - SEC'BAD | APARNA CINEMAS - NALLAGANDLA | AAA CINEMAS - AMEERPET | PLATINUM MOVIE TIME - GACHIBOWL | PLATINUM MOVI