సవాళ్లను ధైర్యంగా ఎదుర్కోవాలి

- బెల్లంపల్లి ఏసీపీ రవికుమార్
- నూతనంగా విధుల్లో చేరిన సిబ్బందితో సమావేశం

సర్కిల్ కార్యాలయంలో నూతన పోలీసులకు దిశా నిర్దేశం చేస్తున్న ఏసీపీ రవికుమార్

తాండూర్, డిసెంబర్ 1 : పోలీసు ఉద్యోగం ప్రజలకు సేవ చేసేందుకు దక్కిన గొప్ప అవకాశమని, సవాళ్లను ధైర్యంగా ఎదుర్కొని ముందుకు సాగాలని బెల్లంపల్లి ఏసీపీ రవికుమార్ పేర్కొన్నారు. తాండూర్ సర్కిల్ పరిధిలోని తాండూర్, మాదారం, భీమిని, కన్నెపల్లి పోలీస్‌స్టేషన్‌లలో విధుల్లో చేరిన 25 మంది కానిస్టేబుళ్లతో ఆదివారం తాండూర్ సర్కిల్ కార్యాలయం ఆవరణలో సమావేశం నిర్వహించారు. ఏసీపీ మాట్లాడుతూ అనునిత్యం ప్రజలకు అందుబాటులో ఉంటూ బాధ్యతాయుతంగా పనిచేయాలని, ఉన్నతాధికారుల సహాయ, సహకారాలు ఎల్లవేళలా ఉంటాయన్నారు. నైపుణ్యానికి తగ్గట్టుగా అవకాశాలుంటాయని, ఉన్నత చదువులు చదివి, సాంకేతిక పరిజ్ఞానంపై పట్టున్న వారిని సైబర్ క్రైం, ఐటీ సెల్ వంటి విభాగాల్లో నియమించేందుకు ప్రాధాన్యం ఇస్తామని చెప్పారు. నేర నియంత్రణ, శాంతిభద్రతల పరిరక్షణలో బెల్లంపల్లి సబ్ డివిజన్ పోలీస్ అత్యున్నత సాంకేతికతను వినియోగిస్తున్నదని, నూతన కానిస్టేబుళ్లు సాంకేతికతను అందిపుచ్చుకోవాలని సూచించారు. ఈ కార్యక్రమంలో తాండూర్ సీఐ కే కుమారస్వామి, మాదారం, భీమిని, కన్నెపల్లి ఎస్ఐలు సౌజన్య, విజయ్, గంగారాం, ఏఎస్ఐలు తదితరులు పాల్గొన్నారు.

దానాపూర్ సమీపంలో మేకలపై పులి దాడి

గాయపడిన మేక

ఆసిఫాబాద్ అంబేద్కర్ చౌక్, డిసెంబర్ 1 : మండలంలోని దానాపూర్ గ్రామ సమీపంలో మేకల మందపై పులి దాడి చేసింది. పులి వచ్చినట్లు గమనించిన మేకల కాపరి అక్కడి నుంచి పరుగులు తీసి గ్రామస్తులకు విషయం తెలిపాడు. గ్రామస్తులు, అటవీ అధికారులకు అక్కడికి వెళ్లి చూడగా, ఎనిమిది మేకలకుగాను ఒక మేక చనిపోయింది. మరో మేక గాయపడింది. ఇంకో మేక కనిపించకుండా పోయింది. ఆసిఫాబాద్ రేంజ్ అధికారి గోవింద్ సింగ్ సర్దార్, డిప్యూటీ రేంజ్ అధికారి యోగేశ్, బీట్ అధికారులు రాజేశ్, సాదిక్, వెంకటేశ్ అక్కడికి చేరుకొని పెద్దపులి దాడి చేసిందా లేదా చిరుతనా అనే కోణంలో విచారణ చేపట్టారు.

దొరపల్లిలో గేదె..

పెంచికల్‌పేట్, డిసెంబర్ 1 : దరోగపల్లి గ్రామానికి చెందిన వరిమడ్ల శ్రీనివాస్ అనే రైతుకు చెందిన గేదె సమీపంలోని అటవీ ప్రాంతానికి మేతకు వెళ్లి సాయంత్రం తిరిగి వస్తున్న క్రమంలో పెద్దపులి ఒక్కసారిగా దాడి చేసింది. పశువుల కాపరులు కేకలు వేయడంతో అటవీ ప్రాంతంలోకి వెళ్లిపోయింది. ఈ విషయమై ఎఫ్ఆర్వో అనిల్‌కుమార్ వివరణ కోరగా... సోమవారం ఉదయం ఘటనా స్థలాన్ని పరిశీలించి పూర్తి వివరాలు వెల్లడిస్తామని తెలిపారు.

కంకలమ్మ జాతరకు పోటెత్తిన భక్తజనం

- ఆయా ప్రాంతాల నుంచి 30 వేల మంది రాక
- పట్టు వస్త్రాలు సమర్పించి ప్రత్యేక పూజలు చేసిన ప్రముఖులు
- పోలీసుల భారీ బందోబస్తు

అమ్మవారి దర్శనానికి క్యూలో వేచి ఉన్న భక్తులు

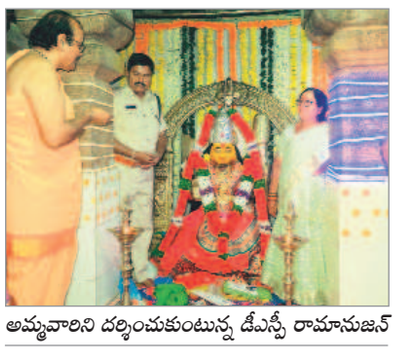

అమ్మవారిని దర్శించుకుంటున్న డీఎస్పీ రామానుజన్

కౌటాల/చింతలమానేపల్లి/బెజ్జూర్, డిసెంబర్ 1 : మండల కేంద్రంలోని కంకలమ్మ-కేతేశ్వర స్వామి మహా జాతరకు ఆదివారం భక్తజనం పోటెత్తింది. తెలంగాణతో పాటు మహారాష్ట్ర, కర్ణాటక, తమిళనాడు రాష్ట్రాల నుంచి సుమారు 30 వేల మంది రాగా ఆ ప్రాంతం కిక్కిరిసింది. కలెక్టర్ వెంకటేశ్ ధోత్రే దంపతులు అమ్మవారిని దర్శించుకుని ప్రత్యేక పూజలు చేశారు. మాజీ ఎమ్మెల్యే కోనేరు కోనప్ప-రమాదేవి దంపతులు, కౌటాల ఎస్ఐ మధుకర్ దంపతులు పట్టు వస్త్రాలు సమర్పించారు. శివసత్తులు నృత్యాలు ఆకట్టుకున్నాయి. భక్తులు కోళ్లు, మేకలు బలి ఇచ్చి అమ్మవారికి మొక్కులు తీర్చుకున్నారు. వేద పండితుడు సూరిపెద్ది రాధాక్రిష్ణ అమ్మవారి ఆలయంలో ప్రత్యేక పూజలు చేశారు. తమ కోరికలు నెరవేర్చాలంటూ భక్తులు అల్లు బండ వద్ద మొక్కుకున్నారు. ఆలయ వ్యవస్థాపక అధ్యక్షుడు సులువ కనకయ్య ఆధ్వర్యంలో భక్తులకు తీర్థ ప్రసాదాలు అందించారు. తాగు నీటి సౌకర్యం కల్పించారు. మెడికల్ క్యాంపును ఏర్పాటు చేశారు. కాగజ్‌నగర్ డీఎస్పీ రామానుజన్, కౌటాల సీఐ ముత్తే రమేశ్, నాయకులు అమ్మవారిని దర్శించుకున్నారు. కాగా, ఎస్పీ శ్రీనివాస్‌రావు ఆదేశాల మేరకు డీఎస్పీ రామానుజన్ ఆధ్వర్యంలో ఇద్దరు సీఐలు, 8 మంది ఎస్ఐలు, 150 మంది పోలీసులతో భారీ బందోబస్తు ఏర్పాటు చేసినట్లు కౌటాల ఎస్ఐ మధుకర్ తెలిపారు.

అడవుల్లోకి ఒంటరిగా వెళ్లవద్దు

- వైల్డ్ లైఫ్ పీసీసీఎఫ్ ఏలుసింగ్ మేరు

కాగజ్‌నగర్/కౌటాల, డిసెంబర్ 1 : పెద్దపులి దాడుల నేపథ్యంలో ప్రజలు అప్రమత్తంగా ఉండాలని తెలంగాణ రాష్ట్ర వైల్డ్ లైఫ్ పీసీసీఎఫ్ ఏలుసింగ్ మేరు సూచించారు. ఆదివారం సిర్పూర్(టీ) మండలం ఇటిక్యాల పహాడ్, కాగజ్‌నగర్ మండలం గోంది గ్రామంలో కన్జర్వేటర్ శాంతారామ్, డీఎఫ్‌వో నీరజ్ కుమార్, ఫ్లైయింగ్ స్క్వాడ్ వేణు బాబుతో కలిసి అవగాహన కల్పించారు. ఆయన మాట్లాడుతూ జిల్లాలో పులులు సంచారం పెరిగిన నేపథ్యంలో ప్రజలు స్వీయ రక్షణ కోసం మాస్కులు ధరించాలని సూచించారు. అడవుల్లోకి ఒంటరిగా వెళ్లవద్దని తెలిపారు. ఇటిక్యాల పహాడ్ గ్రామ శివారులోని పులి పాదముద్ర, చెట్టుపై ఉన్నా పులి పంజాను గుర్తించారు.

ప్రజలు అప్రమత్తంగా ఉండాలి

అసిఫాబాద్ టౌన్, డిసెంబర్ 1 : జిల్లాలో పులి సంచారం నేపథ్యంలో ప్రజలు అప్రమత్తంగా ఉండాలని వైల్డ్ లైఫ్ పీసీసీఎఫ్ ఏలుసింగ్ మేరు అన్నారు. ఆదివారం ఇటిక్యాల్ పహాడ్ గ్రామంలో కన్జర్వేటర్ శాంతారామ్, డీఎఫ్‌వో నీరజ్ కుమార్, ఫ్లైయింగ్ స్క్వాడ్ వేణు బాబుతో కలిసి అవగాహన కల్పించారు. అనంతరం పులి దాడి నుంచి తప్పించుకునేందుకు మాస్కులను పంపిణీ చేశారు. పులి జాడ కోసం 45 డ్రోన్ కెమెరాలు, 100 మంది ట్రాకర్స్‌తో గాలింపు ముమ్మరం చేసినట్లు ఆయన తెలిపారు.

సురేశ్ ఆరోగ్యం నిలకడగానే ఉంది

మంచిర్యాల అర్బన్, డిసెంబర్ 1: కుమ్రం భీం ఆసిఫాబాద్ జిల్లా సిర్పూర్(టీ) మండలం దుబ్బగూడెంలో శనివారం పెద్దపులి దాడిలో గాయపడ్డ రైతు సురేశ్ ఆరోగ్యం నిలకడగానే ఉందని వైల్డ్ లైఫ్ పీసీసీఎఫ్ ఏలు సింగ్ మేర్ పేర్కొన్నారు. మంచిర్యాల జిల్లా కేంద్రంలోని ఓ ప్రైవేట్ దవాఖానలో చికిత్సపొందుతున్న సురేశ్‌ను మంచిర్యాల జిల్లా సీసీఎఫ్ శాంతారం, జిల్లా అటవీశాఖ అధికారి శివ్‌ఆశీష్‌సింగ్‌లతో కలిసి పరామర్శించారు. అనంతరం సురేశ్‌కు అందుతున్న సేవలపై వైద్యులను అడిగి తెలుసుకున్నారు. మెరుగైన వైద్యం అందించాలని వైద్యులకు సూచించారు. దాడి విషయాన్ని ప్రభుత్వం దృష్టికి తీసుకెళ్లి వైద్య ఖర్చులను భరించనున్నట్లు ఆయన తెలిపారు. బాధితుడి కుటుంబ సభ్యులతో మాట్లాడి భరోసానిచ్చారు.

కాగజ్‌నగర్ : ఇటిక్యాల పహాడ్ గ్రామంలో అవగాహన కల్పిస్తున్న అటవీ శాఖ అధికారులు

మంచిర్యాల అర్బన్ : దవాఖానలో సురేశ్‌ను పరామర్శిస్తున్న వైల్డ్ లైఫ్ పీసీసీఎఫ్ ఏలు సింగ్ మేర్

కార్మికుల 13 డిమాండ్లపై యాజమాన్యంతో ఏకాభిప్రాయం

- సీఎండీతో ఒప్పందం చేసుకుంటాం
- ఏఐటీయూసీ అధ్యక్షుడు సీతారామయ్య

శ్రీరాంపూర్, డిసెంబర్ 1 : సింగరేణి యాజమాన్యం గుర్తింపు కార్మిక సంఘం ఏఐటీయూసీతో సింగరేణి 50వ నిర్మాణాత్మక(స్ట్రక్చర్) సమావేశంలో కార్మికుల 13 డిమాండ్లపై ఏకాభిప్రాయం కుదిరిందని అధ్యక్షుడు వీ సీతారామయ్య పేర్కొన్నారు. ఆదివారం శ్రీరాంపూర్ ప్రెస్‌క్లబ్‌లో ఏర్పాటు చేసిన విలేకర్ల సమావేశంలో కార్మికుల సమస్యల ఒప్పంద వివరాలు వెల్లడించారు. మైనింగ్ స్టాఫ్ సూపర్వైజర్స్, ట్రేడ్స్‌మెన్, ఈపీ ఆపరేటర్లు అండర్ గ్రౌండ్ మెడికల్ అన్‌ఫిట్ ఐన వారికి ఉపరితలంలో సుటేబుల్ జాబ్ ఇవ్వడానికి, మైనింగ్ టెక్నికల్ సూపర్‌వైజర్లకు కూడా సుటేబుల్ జాబ్ ఇవ్వడానికి అంగీకారం కుదిరిందన్నారు. ఈపీ ఆపరేటర్లకు, చైర్మన్‌తో జరిగే చర్చల్లో పరిష్కారానికి కృషి చేస్తామన్నారు. డిస్మిస్ అయిన జేఎంఈటీలను తిరిగి తీసుకోవడానికి అంగీకరించారన్నారు. మిగతా డిస్మిస్ వారిని కమిటీ వేసి నిర్ణయం తీసుకోడానికి హామీ ఇచ్చారన్నారు. ప్రైవేట్ వారితో నడిపిస్తున్న క్యాంటీన్లను కంపెనీ నడపడానికి, క్వాలిటీ, క్వాంటిటీ పెంచేందుకు హామీ ఇచ్చారని చెప్పారు. ఈపీ ఆపరేటర్లు డీ టూ సీ, సీ టూ బీ ఖాళీలతో నిమిత్తం లేకుండా టైం బాండెడ్ ఉద్యోగోన్నతి కల్పించేందుకు అగీకరించినట్లు తెలిపారు. మెరిట్ స్కాల్ షిప్ ర్యాంకు 2000 నుంచి 8000కు పెంచినట్లు తెలిపారు. శ్రీరాంపూర్ ఓసీపీలో సీహెచ్‌పీలను సపరేట్ చేసి ఇన్‌సెంటివ్ ఇవ్వడానికి, వేజ్‌బోర్డులో లేని 11 రకాల అలవెన్స్‌లను పెంచేందుకు, కొత్త ఇన్సెంటివ్‌ను కమిటీ వేసి పరిష్కారానికి అంగీకారం కుదిరిందన్నారు. ఎన్-1 తీసివేయడానికి ఆడిట్ బోర్డులో ఆమోదం తీసుకొని అమలు చేసేందుకు హామీ ఇస్తామని తెలిపారు. మారు పేర్లు, విజిలెన్స్ కేసులు, పెండింగ్ డిపెండెంట్ కేసులు వచ్చేనెల జరిగే సీఎండీ సమావేశంలో చర్చించి పరిష్కారానికి యాజమాన్యం హామీ ఇచ్చిందన్నారు. ట్రేడ్స్‌మెన్‌లకు జ్యూరిడిక్షన్ అమలు చేయడానికి సర్కులర్ ఇస్తారని తెలిపారు. ట్రేడ్స్‌మెన్లకు హెల్పర్ల కల్పించడంపై సీఎండీతో చర్చిస్తామన్నారు. క్యాడర్ స్కీంలను మూడు నెలల్లో పరిష్కారానికి అంగీకరించారని, డిసెంబర్ నుంచి మార్చి వరకు ప్రోత్సాహక బహుమతులు ఇవ్వాలని డిమాండ్ చేస్తామని తెలిపారు. దీనికి యాజమాన్యం అంగీకరించిందని చెప్పారు.

దివ్యాంగులకు క్రీడా పోటీలు

రెబ్బెన, నవంబర్ 1: బెల్లంపల్లి ఏరియా గోలేటిటౌన్‌షిప్‌లోని సీఈఆర్ క్లబ్‌లో డిసెంబర్ 3న అంతర్జాతీయ దివ్యాంగుల దినోత్సవం సందర్భంగా దివ్యాంగచిన్నారులకు క్రీడాపోటీలు నిర్వహించనున్నట్లు బెల్లంపల్లి ఏరియా అధికార ప్రతినిధి రెడ్డిమల్ల తిరుపతి తెలిపారు. ఉదయం 9గంటల నుంచి వివిధ క్రీడా పోటీలు నిర్వహించి, మధ్యాహ్నం వేడుకలు నిర్వహించనున్నట్లు తెలిపారు.

వాహనాల తనిఖీ

చెన్నూర్ టౌన్, డిసెంబర్ 1 : ఆపరేషన్ చబుత్ర కార్యక్రమంలో భాగంగా జైపూర్ ఏసీపీ వెంకటేశ్వర్లు ఆధ్వర్యంలో చెన్నూర్ పట్టణంలో విస్తృత వాహన తనిఖీలు చేపట్టారు. ఐదు బృందాలుగా ఏర్పడి పట్టణంలో తనిఖీ చేసి, పలు వాహనాలను సీజ్ చేశారు. బహిరంగ ప్రదేశాల్లో మద్యం తాగడం 8, నంబర్ ప్లేట్ లేని వాహనాలు 17, డ్రైవింగ్ లైసెన్స్ లేని వాహనాలు 12, జులాయిగా తిరిగే వాహనాలు 12, మద్యం తాగి వాహనం నడుపుతూ పట్టుపడిన నలుగురిపై డ్రంకెన్ అండ్ డ్రైవ్ కేసులు నమోదు చేశారు. ఇతర వాహనాలకు జరిమానా విధించారు. పట్టుబడ్డ వాహన యజమానులను కోర్టుకు పంపించనున్నట్లు తెలిపారు. పట్టుబడ్డ వారందరికీ ఏసీపీ ఆధ్వర్యంలో స్థానిక పోలీస్ స్టేషన్‌లో కౌన్సెలింగ్ నిర్వహించారు. ఈ కార్యక్రమంలో ఏసీపీ జైపూర్ వెంకటేశ్వర్లు, చెన్నూర్ రూరల్ సీఐ, కోటపల్లి, భీమారం ఎస్ఐలు పాల్గొన్నారు.

ఏ బీమా ఉత్తమం?

టర్మ్ ప్లాన్-వ్యక్తిగత ప్రమాద బీమాల్లో తేడాలేమిటి?

ఎవరికి ఎప్పుడు.. ఎక్కడ.. ఏమవుతుందో తెలుసుకోవడం చాలా కష్టం. అందుకే ప్రతీ ఒక్కరికీ బీమాతోనే ధీమా. ఆపత్కాలంలో ముఖ్యంగా మనం లేని రోజున మన కుటుంబానికి కొండంత అండగా ఉండేది బీమానే మరి. అలాంటి బీమాల్లో అనేక రకాలున్నాయి. జీవిత బీమా, ఆరోగ్య బీమా, టర్మ్ లైఫ్ ఇన్సూరెన్స్, పర్సనల్ యాక్సిడెంట్ ఇన్సూరెన్స్‌లు ఇలా ఎన్నో ఉన్నాయి. ప్రీమియంలు, కాలవ్యవధులు, వాటి ప్రయోజనాలనుబట్టి ఆయా వర్గాల్లో ఇవి ఆదరణను సొంతం చేసుకుంటున్నాయి. అయితే ఇటీవలి కాలంలో టర్మ్ ప్లాన్స్‌కు, వ్యక్తిగత ప్రమాద బీమాలకు చాలా డిమాండ్ కనిపిస్తున్నది. మరి వీటిలో ఏది ఉత్తమం? అసలు ఈ రెండింటిలో ఉన్న తేడాలేమిటి?

టర్మ్ ఇన్సూరెన్స్ అనేది జీవిత బీమాలో ఓ రకం. నిర్ణీత కాలవ్యవధికిగాను పాలసీదారునికి లైఫ్ కవరేజీనిస్తుంది. ఒకవేళ పాలసీ కాలంలో పాలసీదారుడు చనిపోతే బీమా సంస్థ నామినీలకు బీమా సొమ్మును అందిస్తుంది. కుటుంబ పెద్ద లేని లోటును, ప్రధానంగా కుటుంబ సభ్యుల భవిష్యత్తు ఆర్థిక అవసరాలను తీర్చడంలో టర్మ్ ప్లాన్లు చాలాచాలా పాపులారిటీనే సంపాదించాయి. నెల, 3 నెలలు, 6 నెలలు, ఏడాది చొప్పున ఈ బీమా కోసం పాలసీదారులు ప్రీమియం మొత్తాలను చెల్లించవచ్చు. కొన్ని ప్లాన్లలో ఒకేసారి ప్రీమియం చెల్లించాల్సి ఉంటుంది. మరికొన్ని ప్లాన్లకు పాలసీదారుడు తన వీలునుబట్టి కాలవ్యవధి మొత్తానికి చెల్లించే ప్రీమియంలను ముందే చెల్లించే వెసులుబాటు కూడా ఉంటుంది. ఉదాహరణకు మీ పాలసీ కాలవ్యవధి 20 లేదా 30 ఏండ్లు ఉందనుకుంటే దాని ప్రీమియంలను ఆ 20-30 ఏండ్లు నిర్ణీతవాయిదాల్లో చెల్లించుకోవచ్చు. లేదంటే ప్రీమియం మొత్తాన్ని 5, 10, 15 ఏండ్లకు కుదించి కూడా వాయిదాల పద్ధతుల్లో చెల్లించవచ్చు. ఇక పాలసీ తీసుకునేటప్పుడున్న వయసు, విద్య, ఆరోగ్య పరిస్థితులు, ఆదాయం, బీమా ప్రయోజనం, కాలవ్యవధిల ప్రకారం ప్రీమియంలను, బీమా మొత్తాలను నిర్ణయిస్తారు. అయితే ఈ టర్మ్ ఇన్సూరెన్స్‌ల్లో మనీ బ్యాక్, మనీ బ్యాక్ లేని పాలసీలు కూడా ఉంటాయి. పాలసీదారుడు పాలసీ కాలవ్యవధిలో చనిపోకుంటే చెల్లించిన ఆ ప్రీమియంలు తిరిగి రావు. చనిపోతే మాత్రం హామీ మేరకు పాలసీ సొమ్ము మొత్తం వచ్చేస్తుంది. ఇక్కడితో ఆ పాలసీ ముగిసిపోతుంది. ఒకవేళ చనిపోకున్నా కట్టిన ప్రీమియంలు తిరిగి రావాలంటే మాత్రం.. సాధారణ ప్రీమియం కంటే ఎక్కువ మొత్తాలను చెల్లించాల్సి ఉంటుంది. ఇక కనిష్ఠంగా 4 ఏండ్ల నుంచి గరిష్ఠంగా 60 ఏండ్లదాకా టర్మ్ లైఫ్ ఇన్సూరెన్స్ కాలవ్యవధిని నిర్ణయించుకోవచ్చు. మీ వయసుపై ఇది ఆధారపడి ఉంటుంది.

వ్యక్తిగత ప్రమాద బీమా

వ్యక్తిగత ప్రమాద బీమా అనేది ప్రమాదం బారినపడ్డ పాలసీదారులకే వర్తిస్తుంది. ప్రమాదం కారణంగా చనిపోయినా, లేదంటే శాశ్వత అంగవైకల్యానికి గురైనా, తీవ్ర గాయాలపాలైనా పాలసీని క్లెయిం చేసుకోవచ్చు. ఎలాంటి ప్రమాదం సంభవించకపోతే పాలసీ వర్తించదు. ప్రమాదంతో దవాఖానపాలైనా వైద్య ఖర్చుల కోసం బీమా సొమ్మును పొందే వెసులుబాటు ఉంటుంది. కానీ పాలసీ నిబంధనలు, షరతులకు లోబడి ఈ సౌకర్యాలను అందుకోగలం. అయితే ప్రమాదం సహజంగా కాకుండా ఉద్దేశపూర్వకంగా జరిగినట్టు ఉంటే మాత్రం బీమా సొమ్ము రాదు. ఉదాహరణకు మీరు కారులో వెళ్తున్నప్పుడు ప్రమాదం సంభవిస్తే.. అప్పుడు మీరు మద్యం, ఇతరత్రా మత్తు పదార్థాలను తీసుకున్నా, రాంగ్ రూట్‌లో వెళ్లినా మీ క్లెయిం రిస్క్‌లో పడుతుంది. ఇక వ్యక్తి వయసు, ఆరోగ్యం, ఇతరత్రా పరిస్థితులేవీ కూడా ఇందులో ప్రాధాన్యం కావు. పాలసీదారులు చెల్లించే ప్రీమియంలనుబట్టి బీమా ప్రయోజనాలుంటాయి.

చివరగా..

వ్యక్తిగత ప్రమాద బీమా, టర్మ్ లైఫ్ ఇన్సూరెన్స్ రెండూ ముఖ్యమే. దేని ప్రాధాన్యత దానికి ఉంటుంది. ప్రమాదంలో గాయపడి, వైద్య చికిత్సను తీసుకుంటున్నప్పుడు టర్మ్ లైఫ్ ఇన్సూరెన్స్ వర్తించదు. అప్పుడు మనల్ని రక్షించేది పర్సనల్ యాక్సిడెంట్ ఇన్సూరెన్సే. కాబట్టి రెండింటినీ తీసుకోవడం ఉత్తమం. ఇక బీమా ప్రీమియంలకు ఆదాయ పన్ను (ఐటీ) చట్టం 1961లోని సెక్షన్ 80సీ కింద పన్ను మినహాయింపులుంటాయి. అలాగే బీమాను ఎప్పుడూ భారంగా భావించవద్దు. మన కుటుంబ సభ్యులకు ఇదే కొండంత ధైర్యాన్ని వ్యగలదు. ఆర్థిక భద్రతనూ కల్పిస్తుంది.

రుణ భారం తగ్గేదెలా?

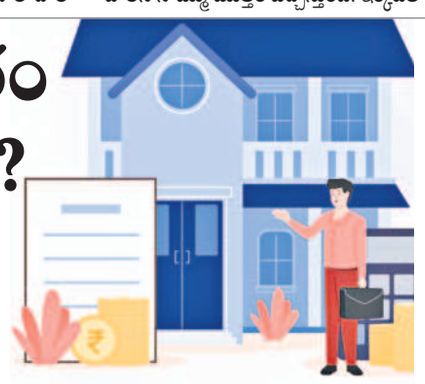

రిటైల్ ద్రవ్యోల్బణం మళ్లీ విజృంభించింది. దీంతో రిజర్వ్ బ్యాంక్ వడ్డీరేట్లు ఇప్పట్లో తగ్గే అవకాశాలు కనిపించడం లేదు. ఫలితంగా బ్యాంకుల్లో రుణాలు తీసుకున్నవారికి ఉపశమనం కలగడం కలగానే మారిపోతున్నది. ముఖ్యంగా గృహ రుణ గ్రహీతలపై భారం తడిసి మోపెడవుతున్నదంటే ఎంతమాత్రం అతిశయోక్తి కాదు. అయితే బ్యాంకింగ్ రంగ నిపుణులు ఈ రుణ భారం తగ్గించుకోవడానికి కొన్ని మార్గాలను సూచిస్తున్నారు.

ఇదీ సంగతి..

గృహ రుణం వంటి దీర్ఘకాల లోన్లను తీసుకున్నవారికి అధిక వడ్డీరేట్లు శరాఘాతమే అవుతాయి. అయితే రుణ కాలపరిమితిని వీలైనంత తగ్గించుకుంటే వడ్డీ భారం కూడా తక్కువగా పడుతుందని ఎక్స్‌పర్ట్స్ సూచిస్తున్నారు. చక్రవడ్డీ నుంచి ఉపశమనం లభిస్తుండటమే ఇందుకు కారణం. ఉదాహరణకు పదేండ్ల కాలవ్యవధితో రూ.50 లక్షల రుణాన్ని 9 శాతం వార్షిక వడ్డీరేటుకు తీసుకున్నట్టైతే రూ.26 లక్షలు అదనంగా చెల్లించాల్సి వస్తున్నది. కానీ ఇదే రుణాన్ని 15 ఏండ్ల కాలవ్యవధితో తీసుకుంటే వడ్డీ భారం రూ.41 లక్షలకు, 20 ఏండ్లకైతే రూ.58 లక్షలకు పెరుగుతున్నది. కాబట్టి వీలున్నప్పుడల్లా కొద్దికొద్దిగా అసలు రుణాన్ని తీర్చుతూపోతే టెన్యూర్‌ను తగ్గించుకోవచ్చు. ఈఎంఐలను మాత్రం తగ్గించుకోకూడదని గుర్తుంచుకోవాలి. ఈఎంఐ తగ్గితే భారం అంతే ఉంటుంది. అలాగే పెరిగే మీ ఆదాయాన్నిబట్టి ఏటా మీ ఈఎంఐలను పెంచుకుంటూపోయినా రుణ భారం తగ్గుతుందని సూచిస్తున్నారు. ఈఎంఐని ఏటా 5 శాతం పెంచుకుంటూపోయినా 20 ఏండ్ల కాలవ్యవధితో ఉన్న గృహ రుణం 18 ఏండ్లకు తగ్గించుకోవచ్చని చెప్తున్నారు. ఈఎంఐ 10 శాతం పెంచుకుంటే 9 శాతం వార్షిక వడ్డీరేటుతో ఉన్న రూ.50 లక్షల రుణం కాలవ్యవధి 10 ఏండ్లకు తగ్గుతుంది.

ఊగిసలాటలో మార్కెట్లు!

దేశీయ స్టాక్ మార్కెట్లలో లాభనష్టాల దోబూచులాటలు కొనసాగుతున్నాయి. గత కొద్ది రోజులుగా పడుతూలేస్తూ పయనిస్తున్న సూచీలు.. గడిచిన వారం కూడా అదేదారిలో నడిచాయి. మదుపరులు అమ్మకాలు, కొనుగోళ్ల మధ్య ఊగిసలాడారు. అయినప్పటికీ ఆఖర్లో పెట్టుబడులకే పెద్దపీట వేశారు. ఈ క్రమంలోనే అంతకుముందు వారం ముగింపుతో చూస్తే గత వారం బాంబే స్టాక్ ఎక్స్ఛేంజ్ (బీఎస్ఈ) ప్రధాన సూచీ సెన్సెక్స్ 685.68 పాయింట్లు లేదా 0.86 శాతం బలపడి 79,802.79 వద్ద ఆగింది. ఇక నేషనల్ స్టాక్ ఎక్స్ఛేంజ్ (ఎన్ఎస్ఈ) సూచీ నిఫ్టీ 223.85 పాయింట్లు లేదా 0.93 శాతం పుంజుకొని 24,131.10 దగ్గర స్థిరపడింది. ఈ వారం విషయానికొస్తే.. రష్యా-ఉక్రెయిన్ ఉద్రిక్తతలు, గౌతమ్ అదానీ లంచం కేసు, విదేశీ మదుపరుల పెట్టుబడులు ప్రధానంగా ట్రేడింగ్‌ను ప్రభావితం చేయవచ్చు. అయితే ఈ ఆర్థిక సంవత్సరం (2024-25) రెండో త్రైమాసికం (జూలై-సెప్టెంబర్)లో దేశ జీడీపీ గణాంకాలు నెమ్మదించడంపై మార్కెట్ రియాక్షన్ కీలకం కానున్నది. అంతేగాక నవంబర్ నెల వాహన విక్రయాలు ఆటో షేర్లపై ప్రభావం చూపవచ్చు. అలాగే డాలర్‌తో పోల్చితే రూపాయి మారకం విలువ కదలికలు, గ్లోబల్ స్టాక్ మార్కెట్ల తీరుతెన్నులు, ముడి చమురు ధరలు కూడా ముఖ్యమే. అమెరికాలో పెరిగిన ద్రవ్యోల్బణం, ఫెడ్ రిజర్వ్ వడ్డీరేట్లపై ఊహాగానాలనూ తోసిపారేయలేమన్న అంచనాలున్నాయి. దీంతో ఒడిదొడుకులు ఈ వారం కూడా తప్పవనే అనిపిస్తున్నది. కాగా, అమ్మకాల ఒత్తిడి కనిపిస్తే నిఫ్టీకి 23,800 పాయింట్ల స్థాయి కీలకమైనదనుకోవచ్చు. దీనికి దిగువన ముగిస్తే 23,600 పాయింట్ల స్థాయిని మద్దతుగా చెప్పుకోవచ్చని అత్యధిక నిపుణుల మాట. అయితే సూచీలు పరుగందుకుంటే ఈ వారం నిఫ్టీ 24,500-24,700 స్థాయికి వెళ్లవచ్చని కూడా చెప్తున్నారు.

గమనిక..

స్టాక్ మార్కెట్ పెట్టుబడులు రిస్క్‌తో కూడుకున్నవి. వివిధ దేశ, విదేశీ పరిణామాలు ట్రేడింగ్‌ను ఎక్కువగా ప్రభావితం చేస్తుంటాయి. కాబట్టి ఇక్కడ ఒడిదొడుకులు చాలా సహజం. పెట్టుబడులు పెట్టే ముందు ఆర్థిక నిపుణుల సలహా తీసుకోవడం, ఆయా సాధనాల డాక్యుమెంట్లను క్షుణ్ణంగా చదువుకోవడం ఉత్తమం. అలాగే పైన పేర్కొన్న సూచనలు విశ్లేషకుల అభిప్రాయం మాత్రమే. దీనికి మా పత్రిక ఎటువంటి బాధ్యత వహించదు. ఎవరి పెట్టుబడులకు వారిదే పూర్తి బాధ్యత. అవగాహన కోసమే ఈ మార్కెట్ పల్స్.

రాబడి

క్షణాల్లో బ్యాలెన్స్ ఇలా..

పీఎఫ్ ఖాతా చెకింగ్‌కున్న మార్గాలివే

ఎంప్లాయీస్ ప్రావిడెంట్ ఫండ్ ఆర్గనైజేషన్ (ఈపీఎఫ్‌వో)లో మదుపు ఓ చక్కని అవకాశం. ఉద్యోగులకు మాత్రమే ఉండే సౌలభ్యం. అటు ఉద్యోగి నుంచి, ఇటు పని చేసే సంస్థ నుంచి కూడా సమాన మొత్తాల్లో ఈపీఎఫ్‌లో జమవుతాయి. పైగా ఇందులో మన నగదు నిల్వలకు అత్యధిక వడ్డీరేట్లు వర్తిస్తాయి. ప్రస్తుతం అది 8.25 శాతంగా ఉండటం గమనార్హం. ఈ వడ్డీ చెల్లింపులు ఏడాదికోసారి ఉంటాయి. ఉద్యోగి ఈపీఎఫ్ ఖాతాలోనే నేరుగా ఈ వడ్డీ సొమ్ము డిపాజిట్ అవుతుంది. అప్పుడప్పుడు ఖాతాలోని బ్యాలెన్స్‌ను చెక్ చేసుకుంటుంటే ఇది తెలుస్తుంది. అయితే మీ ఖాతాలోని బ్యాలెన్స్‌ను క్షణాల్లో తెలుసుకొనేందుకు కొన్ని మార్గాలున్నాయి. వాటిని పరిశీలిస్తే..

ఉమాంగ్ యాప్

- స్మార్ట్‌ఫోన్లలో ఉద్యోగులు ఉమాంగ్ యాప్‌ను డౌన్‌లోడ్ చేయాలి.
- యూజర్ ఐడీ, పాస్‌వర్డ్‌లను క్రియేట్ చేసుకొని, లాగిన్ అవ్వాలి.
- ఆ తర్వాత 'వ్యూ పాస్‌బుక్' ఆప్షన్‌ను ఎంచుకోవాలి.
- ఆపై మీ మొబైల్ స్క్రీన్‌పై పీఎఫ్ ఖాతా బ్యాలెన్స్‌ను చూసుకోవచ్చు.
- ఇందులో డిపాజిట్ అయిన మొత్తాలు, తదితర వివరాలూ ఉంటాయి.

ఈపీఎఫ్‌వో మెంబర్ పోర్టల్

- తొలుత ఈపీఎఫ్‌వో అధికారిక వెబ్‌సైట్ https://www.epfindia.gov.in కు వెళ్లాలి.
- ఆ తర్వాత సర్వీసెస్‌పై క్లిక్ చేయాలి.
- అక్కడ ఫర్ ఎంప్లాయీస్ ఆప్షన్‌ను ఎంచుకోవాలి.
- అందులో సర్వీసెస్‌లో కనిపించే మెంబర్ పాస్‌బుక్‌ను ఎంచుకోవాలి.
- ఆ తర్వాత తెరుచుకునే పేజీలో మీ యూఏఎన్ నెంబర్, పాస్‌వర్డ్‌లను ఎంటర్ చేసి, క్యాప్చా కొట్టాలి.
- మీ రిజిస్టర్ మొబైల్ నెంబర్‌కు ఓటీపీ వస్తుంది. స్క్రీన్‌పై కనిపిస్తున్న దగ్గర ఓటీపీ ఎంటర్ చేయాలి.
- వెంటనే మీ ఖాతాలోని బ్యాలెన్స్ వివరాలు కనిపిస్తాయి. మీ సంస్థ ద్వారా ఎంత?, మీ ద్వారా ఎంత? వచ్చింది కూడా ఉంటుంది.
- ఉద్యోగిగా ఈపీఎఫ్‌వోలో మీ అనుభవం కూడా తెలుసుకోవచ్చు. అన్ని వివరాలు తెల