నూతన ఆవిష్కరణల అడ్డాగా హైదరాబాద్

రాష్ట్ర ఐటీ శాఖ మంత్రి శ్రీధర్ బాబు

హైదరాబాద్, నవంబర్ 19 (నమస్తే తెలంగాణ): నూతన ఆవిష్కరణలకు ప్రపంచ గమ్యస్థానంగా హైదరాబాద్ తన స్థానాన్ని సుస్థిరపరుచుకుంటున్నదని రాష్ట్ర ఐటీ, పరిశ్రమల శాఖ మంత్రి దుద్దిళ్ల శ్రీధర్ బాబు పేర్కొన్నారు. హైదరాబాద్‌లో సత్వ నాలెడ్జ్ పార్క్‌లో ఎవర్‌నార్త్ హెల్త్ సర్వీసెస్ ఏర్పాటు చేసిన ఇన్నోవేషన్ హబ్‌ను ఆయన మంగళవారం ప్రారంభించారు. 4 లక్షల చదరపు అడుగుల విస్తీర్ణంలో ఏర్పాటు చేసిన ఈ జీసీసీ సెంటర్‌తో ప్రత్యక్షంగా, పరోక్షంగా ఎంతో మందికి ఉపాధి కల్పించనున్నదని, దీంట్లోభాగంగా తొలి విడుత వెయ్యి మంది ప్రతిభావంతులకు ఉద్యోగ అవకాశాలను లభించనున్నాయని, ఈ ఆధునిక కేంద్రం హైదరాబాద్‌లోని నిపుణుల సామర్థ్యాన్ని వినియోగించుకొని ఆరోగ్యరంగంలో ఐటీ వినియోగాన్ని మరింత విస్తృతపరుస్తున్నదన్న ఆశాభావాన్ని వ్యక్తంచేశారు. భారత్‌లో ఏర్పాటు చేసిన తొలి గ్లోబల్ కెపాబిలిటీ సెంటర్ ఇదేనన్నారు. బెంగళూరుకు చెందిన సిగ్నా హెల్త్ సొల్యూషన్స్‌తో కలిసి భారత్‌లో డాటా, అనలిటిక్స్ సేవలు అందిస్తున్నది. ఈ భాగస్వామ్యం ద్వారా ఎవర్ నార్త్ 1.9 కోట్ల మంది భారతీయులకు ఆరోగ్య సేవలు అందిస్తున్నది. 30కి పైగా దేశాల్లో కార్యకలాపాలను విస్తరించిన ఎవర్‌నార్త్‌లో ప్రస్తుతం 75 వేల మంది ఉద్యోగులు పనిచేస్తున్నారు.

హైదరాబాద్ ఆఫీస్‌కు గిరాకీ నై

తెలంగాణ రాష్ట్రం ఏర్పడిన తర్వాత దాదాపు పదేండ్లపాటు అత్యధిక డిమాండ్‌ను చూసిన హైదరాబాద్ రియల్టీకి ఇప్పుడు ఆదరణే కరువైపోయింది.

అటు హౌజింగ్ మార్కెట్, ఇటు ఆఫీస్ మార్కెట్ రెండూ కుప్పకూలుతున్నాయి మరి. ఎన్నో ప్రముఖ రియల్ ఎస్టేట్ కన్సల్టెన్సీలు విడుదల చేస్తున్న వరుస నివేదికలే ఇందుకు నిదర్శనం.

తాజాగా దేశీయ రియల్టీపై అందులో హైదరాబాద్ ఆఫీస్ మార్కెట్ తీరుతెన్నులపై రియల్ ఎస్టేట్ కన్సల్టెంట్ వెస్టియన్ ఓ రిపోర్టునిచ్చింది. ఇందులో ఈ పడాది జూలై-సెప్టెంబర్ త్రైమాసికంలో ఆఫీస్ స్పేస్ సప్లై, లీజింగ్ 25 శాతం పడిపోయినట్టు తేలింది.

తగ్గిన కొత్త ఆఫీస్ స్పేస్ సప్లై, లీజింగ్

25 శాతం చొప్పున పతనం

జూలై-సెప్టెంబర్‌కుగాను వెస్టియన్ నివేదిక

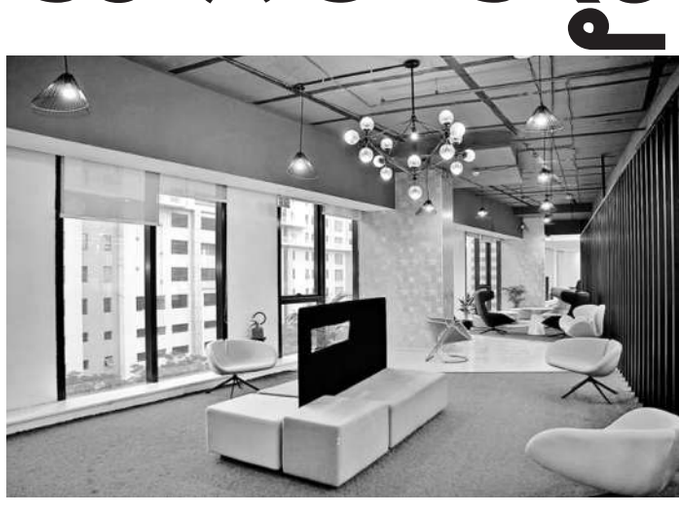

ఈ రిపోర్టు.. హైదరాబాద్‌లోని ఆఫీస్ స్పేస్‌కు గిరాకీ అంతంతమాత్రంగానే ఉన్నట్టు తేల్చింది. ఈ ఏడాది జూలై-సెప్టెంబర్ త్రైమాసికంలో మార్కెట్‌లోకి కొత్తగా అందుబాటులోకి వచ్చిన ఆఫీస్ స్పేస్ గతంతో చూస్తే 25 శాతం తగ్గినట్టు పేర్కొన్నది. 4.1 మిలియన్ చదరపు అడుగులకే పరిమితమైనట్టు స్పష్టం చేసింది. అలాగే ఇదే సమయంలో లీజింగ్ కార్యకలాపాలు సైతం 25 శాతం క్షీణించి 2.79 మిలియన్ చదరపు అడుగుల వద్దే ఉన్నట్టు వెల్లడైంది.

న్యూఢిల్లీ, నవంబర్ 19: హైదరాబాద్ రియల్ ఎస్టేట్ పరుగులకు బ్రేక్ పడిందా?.. సుమారు దశాబ్దకాలం కనిపించిన డిమాండ్ ఇప్పుడు కనుమరుగైపోతున్నదా?.. అంటే అవుననే సమాధానాలే వినిపిస్తున్నాయి. కన్సల్టెన్సీ ఏదైనా.. చెప్పేది మాత్రం ఒక్కటే. అదే.. హైదరాబాద్ నిర్మాణ రంగంలో నిస్తేజం ఆవరిస్తున్నదని. ప్రముఖ రియల్ ఎస్టేట్ కన్సల్టెంట్ వెస్టియన్ విడుదల చేసిన తాజా నివేదిక సైతం ఇదే చెప్తున్నది. మంగళవారం వచ్చిన ఈ రిపోర్టు.. హైదరాబాద్‌లోని ఆఫీస్ స్పేస్‌కు గిరాకీ అంతంతమాత్రంగానే ఉన్నట్టు తేల్చింది. ఈ ఏడాది జూలై-సెప్టెంబర్ త్రైమాసికంలో మార్కెట్‌లోకి కొత్తగా అందుబాటులోకి వచ్చిన ఆఫీస్ స్పేస్ గతంతో చూస్తే 25 శాతం తగ్గినట్టు పేర్కొన్నది. 4.1 మిలియన్ చదరపు అడుగులకే పరిమితమైనట్టు స్పష్టం చేసింది. అలాగే ఇదే సమయంలో లీజింగ్ కార్యకలాపాలు సైతం 25 శాతం క్షీణించి 2.79 మిలియన్ చదరపు అడుగుల వద్దే ఉన్నట్టు వెల్లడైంది.

రివర్స్ గేర్‌లో..

దేశవ్యాప్తంగా కార్పొరేట్ కంపెనీలకు తమ కార్యాలయాల ఏర్పాటుకు ముందు గుర్తొచ్చేదే హైదరాబాద్. ఒకప్పుడు బెంగళూరు, ముంబైలకు ఈ ఘనత దక్కినా.. తెలంగాణ రాష్ట్రం ఏర్పాటుతో సుమారు పదేండ్లపాటు అప్పటి ప్రభుత్వం తీసుకున్న నిర్ణయాలు, అందించిన సహకారంతో ఆ నగరాల స్థానంలోకి హైదరాబాద్ వచ్చి చేరింది. ఐటీ, ఐటీ అనుబంధ రంగాలు, ఫార్మా, బయోసైన్స్, ఏవియేషన్, డాటా సెంటర్లు ఇలా అన్నింటికీ హైదరాబాదే ప్రధాన కేంద్రంగా విరాజిల్లింది. కానీ ఇప్పుడు ఆ ఉత్సాహం సన్నగిల్లింది. హైదరాబాద్‌లో ఆఫీస్ స్పేస్‌ను లీజుకు తీసుకొనేందుకు ఎవరూ పెద్దగా ఆసక్తి చూపడం లేదు. దీంతో ఆఫీస్ స్పేస్ సప్లై కూడా అందుకు తగ్గట్టుగానే తగ్గుతూ వస్తున్నది. దీనిపై రియల్టీ వర్గాల్లో ఆందోళనలు పెరుగుతున్నాయి.

ఢిల్లీ, బెంగళూరుల్లో..

ఓ వైపు హైదరాబాద్‌లో కొత్తగా వచ్చే ఆఫీస్ స్పేస్ క్షీణిస్తుంటే.. మరోవైపు బెంగళూరు, ఢిల్లీల్లో అది పెరుగుతూపోవడం గమనార్హం. ఈ జూలై-సెప్టెంబర్‌లో బెంగళూరులో అందుబాటులోకి వచ్చిన నూతన ఆఫీస్ స్పేస్ 3.6 మిలియన్ చదరపు అడుగులు. గతంతో పోల్చితే 33 శాతం ఎక్కువ. అలాగే ఢిల్లీ-ఎన్‌సీఆర్‌లోనూ 2.3 మిలియన్ చదరపు అడుగులకు ఎగిసింది. మునుపటితో చూస్తే ఇది ఏకంగా 360 శాతం పెరగడం విశేషం. ముంబైలో 0.90 మిలియన్ చదరపు అడుగులతో యథాతథంగా కొత్త ఆఫీస్ స్పేస్ సరఫరా ఉన్నది. చెన్నైలో స్వల్పంగా తగ్గగా, కోల్‌కతాలో ఏ-గ్రేడ్ ఆఫీస్ స్పేస్ సప్లైనే లేదని వెస్టియన్ చెప్పింది. పుణెలో మాత్రం 26 శాతం తరుగుదల కనిపించింది. దీంతో హైదరాబాద్‌సహా దేశంలోని ఈ ఏడు ప్రధాన నగరాల్లో ఓవరాల్‌గా మార్కెట్‌లోకి కొత్త ఆఫీస్ స్పేస్ రాక 4 శాతం పడిపోయి జూలై-సెప్టెంబర్‌లో 12.8 మిలియన్ చదరపు అడుగులుగా నమోదైనట్టు వెస్టియన్ ఈ సందర్భంగా స్పష్టం చేసింది.

లీజింగ్‌లో..

ఈ జూలై-సెప్టెంబర్‌లో బెంగళూరులో లీజింగ్ కార్యకలాపాలు 84 శాతం ఎగిసి 6.63 మిలియన్ చదరపు అడుగులకు చేరుకున్నాయి. పుణెలో 112 శాతం పెరిగి 2.33 మిలియన్ చదరపు అడుగులుగా నమోదైంది. చెన్నైలో లీజింగ్ కార్యకలాపాలు యథాతథంగానే ఉండగా, ముంబైలో స్వల్ప క్షీణత కనిపించింది. ఢిల్లీ-ఎన్‌సీఆర్‌లో 17 శాతం, కోల్‌కతాలో 45 శాతం తగ్గాయి. ఇక బ్యాంకింగ్, ఫైనాన్స్ సర్వీసెస్, ఇన్సూరెన్స్ రంగాల్లో డిమాండ్ ఉన్నట్టు వెస్టియన్ చెప్తున్నది.

ఇక బ్యాంకుల వంతు

నాలుగు బ్యాంకుల్లో వాటా విక్రయించే దిశగా కేంద్రం

న్యూఢిల్లీ, నవంబర్ 19: ప్రభుత్వరంగ బ్యాంకుల్లో వాటాను విక్రయించడానికి కేంద్ర ప్రభుత్వం సిద్ధమవుతున్నది. సెబీ మార్గదర్శకాలకు లోబడి నాలుగు ప్రభుత్వ రంగ బ్యాంకుల్లో వాటాను విక్రయించబోతున్నది. వీటిలో సెంట్రల్ బ్యాంక్ ఆఫ్ ఇండియా, ఇండియన్ ఓవర్‌సీస్ బ్యాంక్, యూకో బ్యాంక్, పంజాబ్ అండ్ సింద్ బ్యాంక్‌లు ఉన్నాయి. వీటిలో సెంట్రల్ బ్యాంక్‌లో కేంద్రానికి 93 శాతం వాటా ఉండగా, ఇండియన్ ఓవర్‌సీస్‌లో 96.4 శాతం, యూకోలో 95.4 శాతం, పంజాబ్ అండ్ సింద్ బ్యాంక్‌లో 98.3 శాతం వాటా ఉన్నది. మార్కెట్ రూల్స్ ప్రకారం స్టాక్ మార్కెట్లో లిస్టైన సంస్థల్లో పబ్లిక్ షేరుహోల్డర్లు 25 శాతం వాటా కలిగివుండాలనే నిబంధనకు అనుగుణంగా కేంద్రం ఈ వాటాలను విక్రయించడానికి సిద్ధమైంది. ఆఫర్ ఫర్ సేల్ రూట్‌లో విక్రయించనున్న ఈవాటాను ఎప్పటిలోగా, ఎంత శాతం వాటా విక్రయించేదానిపై ఇంకా స్పష్టత రాలేదు.

అర్వతో ఫ్యూర్ ఈవీ ఒప్పందం

హైదరాబాద్, నవంబర్ 19: రాష్ట్రానికి చెందిన ప్రముఖ ఎలక్ట్రిక్ ద్విచక్ర వాహన విక్రయ సంస్థ ఫ్యూర్ ఈవీ.. అంతర్జాతీయ మార్కెట్‌పై దృష్టి సారించింది. మధ్యప్రాచ్యం, ఆఫ్రికా దేశాల్లో తన వాహనాలను విక్రయించడానికి అర్వ ఎలక్ట్రిక్‌తో ఒప్పందం కుదుర్చుకున్నది. అక్కడి మార్కెట్లో ఉన్న అవకాశాలను అందిపుచ్చుకోవడానికి డిస్ట్రిబ్యూషన్, ఎలక్ట్రిక్ మోటర్‌సైకిళ్లను విక్రయించడానికి ఈ ఒప్పందం దోహదం చేయనున్నదని కంపెనీ వర్గాలు వెల్లడించాయి. ఈ ఒప్పందంలో భాగంగా వచ్చేరెండేండ్లలో 50 వేల యూనిట్ల ఎక్రోడ్రైవ్, ఈట్రైస్ట్ ఎక్స్ మోటార్‌సైకిళ్లను సరఫరా చేయనున్నది.

రెడ్డీస్ ప్లాంట్‌పై యూఎస్ అభ్యంతరాలు

హైదరాబాద్, నవంబర్ 19: ప్రముఖ ఫార్మా సంస్థ డాక్టర్ రెడ్డీస్ ల్యాబొరేటరీస్‌కు అమెరికా నియంత్రణ మండలి గట్టి షాకిచ్చింది. హైదరాబాద్‌కు సమీపంలోని బొల్లారం వద్ద ఉన్న ప్లాంట్‌ను అమెరికా హెల్త్ రెగ్యులేటరీ తనిఖీ చేసి ఏడు అభ్యంతరాలతో ఫామ్ 484 జారీ చేసిందని సంస్థ బీఎస్‌ఈకి సమాచారం అందించింది. బొల్లారం వద్ద ఉన్న ఏపీఏ తయారీకేంద్రం(సీటీవో-2)ను నవంబర్ 13 నుంచి 19 వరకు తనిఖీ చేశారు.

గోల్డ్ లోన్లకూ ఈఎంఐలు

పరిచయం చేసే యోచనలో బ్యాంకులు, ఎన్‌బీఎఫ్‌సీలు

రుణాల మంజూరులో లోపాల్ని గుర్తించిన ఆర్బీఐ

న్యూఢిల్లీ, నవంబర్ 19: గోల్డ్ లోన్లకూ త్వరలో ఈఎంఐలు వచ్చే అవకాశాలు కనిపిస్తున్నాయి. ప్రస్తుతం గృహ, వాహన, వ్యక్తిగత, విద్యా తదితర రుణాలకే నెలవారీ వాయిదా చెల్లింపుల (ఈఎంఐ) సౌకర్యం ఉన్నది. బంగారాన్ని తాకట్టు పెట్టి తీసుకునే అప్పులకు ఈ సదుపాయం లేదు. అయితే ఈ రుణాల మంజూరులో ఆర్బీఐ రకరకాల లోపాలను గుర్తించింది. దీంతో బ్యాంకులు, గోల్డ్ లోన్ కంపెనీల వంటి బ్యాంకింగేతర ఆర్థిక సంస్థ (ఎన్‌బీఎఫ్‌సీ)లు బంగారంపై రుణాలకూ ఈఎంఐలను తేవాలని చూస్తున్నట్టు తెలుస్తున్నది.

ఇదీ సంగతి..

బంగారు ఆభరణాలను తనఖా పెట్టి తీసుకునే రుణాల్లో లోపాలను గుర్తించామని ఈ సెప్టెంబర్ 30న ఓ సర్క్యులర్‌లో ఆర్బీఐ తెలిపింది. విలువ, పరిశీలన, రుణగ్రహీత ఆర్థిక సామర్థ్యం, వేలం వంటి అంశాల్లో బ్యాంకులు, రుణదాతలు నిర్లక్ష్యం చేస్తున్నారన్నది. తీసుకున్న అప్పును తిరిగి చెల్లిస్తారా? లేదా? అన్నది చూడాలని ఆర్బీఐ అంటున్నది. దీంతో ఈఎంఐ ఆధారిత వ్యవస్థను గోల్డ్ లోన్లకూ తేవాలనుకుంటున్నట్టు బ్యాంకర్లు చెప్తున్నారు. కాగా, సెప్టెంబర్ 30 నాటికి బ్యాంకులు రూ.1.4 లక్షల కోట్ల గోల్డ్ లోన్లను ఇచ్చాయి. గతంతో పోల్చితే 51 శాతం పెరిగాయి.

హైదరాబాద్‌లో జెప్టో కేఫ్

న్యూఢిల్లీ, నవంబర్ 19: ఈ-కామర్స్ జెప్టో తాజాగా కేఫ్ సర్వీసులను కూడా ప్రారంభించింది. ప్రస్తుతం ముంబై, ఢిల్లీ, బెంగళూరుల్లో 120 కేఫ్స్‌లను ఏర్పాటు చేసిన సంస్థ..త్వరలో హైదరాబాద్‌లో అడుగపెట్టబోతున్నట్లు ప్రకటించింది. 2026 నాటికి కేఫ్ వ్యాపారం ద్వారా రూ.1,000 కోట్ల ఆదాయం లక్ష్యంగా పెట్టుకున్న సంస్థ.. అందుకు తగ్గట్టుగానే తన వ్యాపారాన్ని శరవేగంగా విస్తరిస్తున్నట్లు జెప్టో సీఈవో అదిత్ పాలిచా తెలిపారు. పది నిమిషాల్లో నాణ్యమైన ఆహార పదార్థాలు అందించే సర్వీసులకు అనూహ్యంగా స్పందన లభించిందని, ఇదే క్రమంలో గతేడాదిగా మా బృందం కేఫ్‌ల కోసం ఎంతో పరిశోధన చేశారని, చేతితో తయారు చేసిన బ్రూయింగ్ టెక్నికల్‌ను ఉపయోగించి కాఫీను తయారు చేసే యంత్రాలను సేకరించినట్లు, తద్వారా కస్టమర్లకు కాఫీని అందిస్తున్నట్లు చెప్పారు. ఈ కేఫ్ సర్వీసుల్లో 148 ఐటమ్స్‌ను అందిస్తున్నట్లు, బుకింగ్ చేసుకున్న పది నిమిషాల్లో ఇస్తున్నామన్నారు.

వరుస పతనాలకు బ్రేక్

సెన్సెక్స్ 239, నిఫ్టీ 65 పాయింట్ల లాభం

ముంబై, నవంబర్ 19: దేశీయ స్టాక్ మార్కెట్లు తిరిగి లాభాల్లోకి రాగలిగాయి. బ్యాంకింగ్, ఐటీ, వాహన షేర్ల నుంచి లభించిన మద్దతుకు తోడు అంతర్జాతీ మార్కెట్లు మిశ్రమంగా ట్రేడైనప్పటికీ సూచీలు లాభాల్లో ముగిశాయి. వరుసగా నాలుగు రోజులుగా నష్టపోయిన సూచీలు ప్రారంభం నుంచే లాభాల బాట పట్టాయి. ఒక దశలో వెయ్యి పాయింట్లకు పైగా లాభపడిన 30 షేర్ల ఇండెక్స్ సూచీ సెన్సెక్స్ చివరకు 239.37 పాయింట్లు అందుకొని 77,578.38 వద్ద ముగిసింది. మరో సూచీ నిఫ్టీ ఏడు రోజుల పతనం నుంచి లాభాల్లోకి మళ్లింది. మార్కెట్ ముగిసే సమయానికి 64.70 పాయింట్లు అందుకొని 23,518.50 వద్ద స్థిరపడింది. గత ఏడు సెషన్లలో నిఫ్టీ 1,030 పాయింట్లు లేదా 4.3 శాతం పతనం కాగా, సెన్సెక్స్ 3,000 పాయింట్లు తగ్గి 77,300కి పడిపోయిన విషయం తెలిసిందే. ఎఫ్ఐఐలు అమ్మకాలకు మొగ్గుచూపడం, కార్పొరేట్ల నిరుత్సాహక ఫలితాలు, అమెరికా బాండ్ ఈల్డ్ బలపడటం సూచీల పతనానికి ప్రధాన కారణాలు. మహీంద్రా అండ్ మహీంద్రా, టెక్ మహీంద్రా, హెచ్‌డీఎఫ్‌సీ బ్యాంక్, టైటాన్, టాటా మోటార్స్, అల్ట్రాటెక్ సిమెంట్, పవర్‌గ్రిడ్, ఇన్ఫోసిస్ షేర్లు లాభపడగా..రిలయన్స్, ఎస్బీఐ, బజాజ్ ఫిన్‌సర్వ్, మారుతి, టాటా స్టీల్, భారతీ ఎయిర్‌టెల్ షేర్లు నష్టపోయాయి.

హత్యాయత్నం కేసులో ఒకరికి మూడేళ్ల జైలు

నర్సాపూర్ (జీ), నవంబర్ 19 : మద్యం తాగడానికి డబ్బులు ఇవ్వడం లేదనే కోపంతో సొంత కోడలినే హత్యాయత్నం చేయడానికి ప్రయత్నం చేసిన మామకు నిర్మల్ న్యాయస్థానం జైలు శిక్ష విధించిందని ఎస్సీ జానకి షర్మిల మంగళవారం తెలిపారు. మండల కేంద్రంలోని బైండ్ల భోజన్నకు మద్యం తాగడానికి అతని కోడలు బైండ్ల స్వాతి డబ్బులు ఇవ్వకపోడంతో 07మే 2023న ఇనుప రాడ్డుతో దాడి చేశాడు. బాధితురాలు స్థానిక పోలీస్ స్టేషన్‌లో పిర్యాదు చేయడంతో అప్పటి ఎస్ఐ పాకాల గీత కేసు నమోదు చేసి దర్యాప్తు చేపట్టారు. విచారణలో భాగంగా మంగళవారం సాక్షులతో నేరం రుజువు చేయడంతో అసిస్టెంట్ సెషన్స్ న్యాయమూర్తి శ్రీనివాస్ నేరస్తుడు బైండ్ల భోజన్నకు మూడు సంవత్సరాల జైలు శిక్ష, వెయ్యి రూపాయల జరిమానా విధిస్తూ తీర్పునిచ్చారు. నిందితుడికి శిక్ష పడడంతో కృషి చేసిన పబ్లిక్ ప్రాసిక్యూటర్ వై రమణ రావు, అప్పటి ఇన్వెస్టిగేషన్ అధికారి పాకాల గీత, కోర్టు లైజనింగ్ ఆఫీసర్ ఎస్ఐ దల్లు సింగ్, కోర్టు డ్యూటీ ఆఫీసర్ మహేందర్‌సింగ్‌ను ఎస్సీ అభినందించారు.

23న దివ్యాంగులకు క్రీడోత్సవాలు

ఎదులాపురం, నవంబర్ 19 : అంతర్జాతీయ దివ్యాంగుల దినోత్సవాన్ని పురస్కరించుకుని ఈ నెల 23వ తేదీన ఆదిలాబాద్‌లోని ఇందిరా ప్రియదర్శిని స్టేడియంలో జిల్లా స్థాయి దివ్యాంగులకు క్రీడోత్సవాలు నిర్వహించనున్నట్లు జిల్లా సంక్షేమాధికారి, మహిళా, శిశు, దివ్యాంగుల, వయోవృద్ధుల శాఖాధికారి సబిత ఒక ప్రకటనలో తెలిపారు. 10 నుంచి 17 సంవత్సరాల వరకు (జూనియర్స్), 18 నుంచి 54 సంవత్సరాల (సీనియర్) దివ్యాంగులకు ఉదయం 9 గంటల నుంచి నిర్వహించబడుతుందని పేర్కొన్నారు. దివ్యాంగులు పాల్గొని విజయవంతం చేయాలన్నారు.

ఉద్యోగులుగా మార్చడమే లక్ష్యం

బేల, నవంబర్ 19 : గ్రామీణ ప్రాంత విద్యార్థులను ఉద్యోగులుగా మార్చడమే మన పల్లె స్వచ్ఛంద సంస్థ లక్ష్యమని సంస్థ వ్యవస్థాపకుడు బద్ధం నర్సింగ్ రెడ్డి అన్నారు. సోమవారం అవల్‌పూర్ గ్రామంలో నిరుద్యోగ విద్యార్థులతో సమావేశం నిర్వహించారు. గతంలో ఎంతో మంది ప్రముఖులు గ్రంథాలయాల్లో చదువుకొని ఉన్నత స్థితిలో స్థిరపడ్డారని గుర్తు చేశారు. అవల్‌పూర్ గ్రామంలో ఏర్పాటు చేసిన సభలో మాట్లాడుతూ సుమారు రూ.50వేలతో అవల్‌పూర్ గ్రామంలో నూతన లైబ్రరీ ఏర్పాటు చేస్తున్నామని పేర్కొన్నారు. ఉద్యోగాల కోసం పోటీ పడుతున్న విద్యార్థులను దృష్టిలో పెట్టుకొని, కాంపిటేషన్‌కు సంబంధించిన పుస్తకాలను అందిస్తున్నామన్నారు. నిరుద్యోగ యువత ఈ అవకాశాన్ని వినియోగించుకొని ఉన్నత శిఖరాలను అందుకోవాలని ఆకాంక్షించారు. కార్యక్రమంలో బాల వికాస కోఆర్డినేటర్ ప్రసూన్ రెడ్డి, పాఠశాల ప్రధానోపాధ్యాయుడు నాందేవ్, పంచాయతీ కార్యదర్శి నితిన్, గ్రామస్తులు పాల్గొన్నారు.

వరల్డ్ టాయిలెట్ 2024 కరపత్రాలు విడుదల

కరపత్రాలు విడుదల చేస్తున్న ఆదిలాబాద్ కలెక్టర్ రాజర్షి షా

ఎదులాపురం, నవంబర్ 19: వరల్డ్ టాయిలెట్-2024 ఈ నెల 19 నుంచి డిసెంబర్ 10వ తేదీ వరకు హమారా సౌచాలై-హమారా సమ్మాన్(మన మరుగుదొడ్డి- మన ఆత్మగౌరవం) నిర్వహణ కార్యక్రమం నిర్వహిస్తున్నట్లు ఆదిలాబాద్ కలెక్టర్ రాజర్షి షా అన్నారు. మంగళవారం కలెక్టరేట్‌లో కలెక్టర్ రాజర్షి షా సంబంధిత అధికారులతో సమావేశం నిర్వహించారు. ఈ సందర్భంగా ఆయన మాట్లాడుతూ ప్రపంచ మరుగుదొడ్డ దినోత్సవాన్ని పురస్కరించుకొని కార్యక్రమాలు నిర్వహిస్తున్నట్లు పేర్కొన్నారు. అనంతరం వరల్డ్ టాయిలెట్-2024 కరపత్రాలు విడుదల చేశారు. కార్యక్రమంలో సీఈవో డీఆర్డీవో, డీఈవో, ఆర్ డబ్ల్యూఎస్, డీడబ్ల్యూవో, హెల్త్, ట్రైబల్ వెల్ఫేర్, ఫారెస్ట్ పాల్గొన్నారు.

ఆదిలాబాద్ మార్కెట్ యార్డులో రైతులు

మహిళా రైతు వేలిముద్ర తీసుకుంటున్న సిబ్బంది

మహిళా రైతుల ఇబ్బందులు

ఆదిలాబాద్ జిల్లాలోని సీసీఐ కొనుగోలు కేంద్రాల్లో మహిళా రైతులు ఇబ్బందులు పడాల్సి వస్తున్నది. ఆధార్ అనుసంధానంతో పంటను కొనుగోలు చేస్తుండడంతో పట్టాదారులు పంటను విక్రయించడానికి రావాల్సి వస్తుంది. మార్కెటింగ్ సిబ్బంది వారి వేలి ముద్రలు సేకరించేంత వరకు మహిళా రైతులు మార్కెట్‌యార్డులో వేచి చూడాల్సి వస్తుంది. కొంతమంది వేలు ముద్రలు పడకపోవడంతో ఐరిస్ ద్వారా కొనుగోళ్లు చేస్తున్నారు. - ఫొటోగ్రాఫర్, ఆదిలాబాద్, నవంబర్ 19

విజయవంతం చేయాలి

ఎదులాపురం, నవంబర్ 19: ప్రజా పాలన ప్రజా విజయోత్సవాలను విజయవంతం చేయాలని ఆదిలాబాద్ కలెక్టర్ కలెక్టర్ రాజర్షి షా అన్నారు. మంగళవారం కలెక్టర్ క్యాంపు నుంచి తెలంగాణ సాంస్కృతిక కళాకారుల ఆధ్వర్యంలో ఏర్పాటు చేసిన ప్రచార రథాలను అదనపు కలెక్టర్ శ్యామలాదేవితో కలిసి జెండా ఊపి ప్రారంభించారు. ఈ సందర్భంగా కళాకారులు ప్రభుత్వ పథకాలను వివరిస్తూ పాటల ద్వారా అవగాహన కల్పించారు. కార్యక్రమంలో డీఎస్‌వో వెంకటేశ్వర్లు, డీపీఆర్‌వో తిరుమల, టూరిజం అధికారి పార్థసారథి, రవీందర్, అశోక్, తెలంగాణ సాంస్కృతిక కళాకారులు పాల్గొన్నారు.

ప్రజాపాలన విజయోత్సవాలకు విస్తృత ఏర్పాట్లు

నిర్మల్ చైన్‌గేట్, నవంబర్19: ప్రజాపాలన ప్రజా విజయోత్సవాలు కార్యక్రమానికి ఏర్పాట్లు చేయాలని నిర్మల్ కలెక్టర్ అభిలాష అభినవ్ అధికారులను ఆదేశించారు. కలెక్టరేట్‌లో ప్రజాపాలన విజయోత్సవాల కార్యక్రమం నిర్వహణపై సంబంధిత శాఖల అధికారులతో సమావేశం నిర్వహించారు. ఈ సందర్భంగా ఆమె మాట్లాడుతూ తెలంగాణ సాంస్కృతిక సారథి కళాకారులచే ప్రజాపాలన కళాయాత్ర చేపట్టాలని ప్రభుత్వం సంకల్పించడం జరిగిందన్నారు. ఈ నెల 21వ తేదీన సాంస్కృతిక కార్యక్రమాలు పట్టణంలోని దివ్య గార్డెన్‌లో నిర్వహిస్తున్నట్లు తెలిపారు. సమావేశంలో అదనపు కలెక్టర్లు ఫైజాన్ అహ్మద్, కిశోర్‌కుమార్, డీపీఆర్వో విష్ణువర్ధన్, సీపీవో జీవరత్నం, డీఆర్డీవో విజయలక్ష్మి, జడ్పీ సీఈవో గోవింద్, మున్సిపల్ కమిషనర్ ఖమర్ అహ్మద్, డీపీవో శ్రీనివాస్, మెప్మా పీడీ సుభాష్, లీడ్ బ్యాంక్‌మేనేజర్ రామ్‌గోపాల్, జిల్లా అధికారులు, సిబ్బంది ఉన్నారు.

మండలంలో శాస్త్రవేత్తల క్షేత్ర పర్యటన

జైనథ్, నవంబర్ 19 : మండలంలోని వివిధ గ్రామాల్లో మంగళవారం జిల్లా కృషి విజ్ఞాన కేంద్రం ఆధ్వర్యంలో శాస్త్రవేత్తలు డాక్టర్ రాజశేఖర్, డాక్టర్ ఎం సునీల్ కుమార్, డాక్టర్ జీ శివచరణ్ క్షేత్ర పర్యటన నిర్వహించారు. పత్తి పంటలో గులాబీ రంగు పురుగు నివారణకు ఎకరానికి 8 లింగాకర్షక బుట్టలు లేదా అంతకంటే ఎక్కువ అమర్చుకోవాలన్నారు. రాత్రిపూట గట్ల పైన మంటలు, లేదా సోలార్ లైట్ ర్యాంపులు పెట్టుకోవాలని సూచించారు. నివారణ మందులు పిచికారీ చేయాలని సూచించారు. కంది, శనగలో పచ్చ పురుగు ఆకు మచ్చ పురుగు కాయ ఈగ నివారణకు ఫ్లూబెండమైడ్ ఎకరానికి 50 మిల్లీ లీటర్లు లేదా ఐసోసైక్లోజోరం ఎకరానికి 100 మిల్లీ లీటర్లు లేదా ఫ్లూక్సా మెటామైడ్ పిచికారీ చేయాలన్నారు. శనగ పంటలో ఎండు తెగులు నివారణకు డబ్బు కొనజోల్, లైఫ్‌లో ఆక్సిస్ట్రోబిన్ 0.6 గ్రాములు లీటర్ నీటికి కలిపి మొదట్లో పిచికారీ చేయాలన్నారు. కార్యక్రమంలో రైతులు పాల్గొన్నారు.

గులాబీ రంగు పురుగు నివారణకు చర్యలు చేపట్టాలి

బేల, నవంబర్ 19 : పత్తి పంటలో గులాబీ పురుగు ఉధృతి నివారణకు చర్యలు చేపట్టాలని జిల్లా ప్రాంతీయ వ్యవసాయ శాఖ సైంటిస్ డాక్టర్ రాజశేఖర్ అన్నారు. మంగళవారం శంషాబాద్ గ్రామ శివారులోని పత్తి, కంది పంటలను వరంగల్ ప్రాంతీయ వ్యవసాయ శాఖ పరిశోధకులు డాక్టర్ ఓం ప్రకాశ్, అశ్వినితో కలిసి పరిశీలించారు. ఈ సందర్భంగా వారు మాట్లాడుతూ ప్రస్తుత పంటలో గులాబీ రంగు పురుగు కనిపిస్తే ఎకరానికి ఎనిమిది లింగాకర్షక బుట్టల ఏర్పాటుతో పాటు రాత్రి సమయంలో మంటలతో కొంత అరికట్ట వచ్చన్నారు. కాయలో పురుగును గమనించినట్లయితే పురుగు మందులను పిచికారీ చేసుకోవాలని సూచించారు. రైతులు పాల్గొన్నారు.

అర్హులకు ఉద్యోగోన్నతుల్లో తీవ్ర అన్యాయం

ఎదులాపురం, నవంబర్ 19 : ఉద్యోగోన్నతుల్లో స్పెషల్ కేటగిరి వాళ్లకు ప్రాధ్యానత ఇవ్వడంతో తీవ్రంగా నష్టపోతున్నామని వైద్యారోగ్య శాఖ ఉద్యోగులు పేర్కొన్నారు. మంగళవారం టీఎన్జీవోస్ జిల్లా అధ్యక్షుడు అశోక్, ప్రధాన కార్యదర్శి నవీన్ కుమార్‌కు వైద్య ఉద్యోగులు వినతి పత్రం అందజేశారు. కేవలం బదిలీలకు మాత్రమే స్పెషల్ కేటగిరీలు మాత్రమే వర్తిస్తుందని, కానీ హెల్త్ డిపార్ట్‌మెంట్‌లో మాత్రం అలా జరగడం లేదని వాపోయారు. దీంతో అర్హులకు ఉద్యోగోన్నతుల్లో తీవ్ర అన్యాయం జరుగుతుందన్నారు. కావున ఈ విధానాన్ని రద్దు చేసి సీనియర్టీ ఉన్న ఉద్యోగులకు ఉద్యోగోన్నతుల్లో ప్రాధాన్యత ఇస్తూ తమకు న్యాయం చేయాలని కోరారు. టీఎన్జీవో సెంట్రల్ యూనియన్, ప్రభుత్వం దృష్టికి తీసుకెళ్లి సమస్యను పరిష్కరించాలని కోరారు. కార్యక్రమంలో మెడికల్ డిపార్ట్‌మెంట్ కార్యాలయ సూపరింటెండెంట్ గుజరాత్ గోపి, నాగరాణి, గంగారెడ్డి, కిరణ్, చైతన్య, ఇంద్రవేణి, రాజు, సందీప్, అక్షయ్ పాల్గొన్నారు.

అమరవీరుల స్మృతి వనం పనుల్లో నాణ్యత పాటించాలి

మాట్లాడుతున్న తుడుందెబ్బ అధ్యక్షుడు బాపురావ్

ఇంద్రవెల్లి, నవంబర్ 19 : మండల కేంద్రంలోని అమరవీరుల స్తూపం వద్ద చేపడుతున్న అమర