ద్రవ్యోల్బణం దడ.. దడ..

అక్టోబర్‌లో 14 నెలల గరిష్ఠంగా నమోదు • ఏకంగా 6.21 శాతానికి చేరిక

ఆర్బీఐ లిమిట్ దాటేసిన ధరల సూచీ • కొండెక్కిన ఆహారోత్పత్తులే కారణం

న్యూఢిల్లీ, నవంబర్ 12: ద్రవ్యోల్బణం దడ పుట్టిస్తున్నది. గత నెలలో రిటైల్ ద్రవ్యోల్బణం ఏకంగా 14 నెలల గరిష్ఠ స్థాయిని తాకింది మరి. మంగళవారం జాతీయ గణాంకాల కార్యాలయం (ఎన్ఎస్వో) విడుదల చేసిన వివరాల ప్రకారం అక్టోబర్‌లో వినియోగదారుల ధరల సూచీ (సీపీఐ) ఆధారిత ద్రవ్యోల్బణం 6.21 శాతంగా నమోదైంది. నిరుడు ఆగస్టులో 6.83 శాతంగా ఉండగా.. ఆ తర్వాత మళ్లీ ఆ స్థాయి దరిదాపుల్లో గణాంకాలు ఇదే తొలిసారి కావడం గమనార్హం. మరోవైపు రిజర్వ్ బ్యాంక్ ఆఫ్ ఇండియా (ఆర్బీఐ) రిటైల్ ఇన్‌ఫ్లేషన్ కట్టడికి పెట్టుకున్న గరిష్ఠ సహన పరిమితి (6 శాతం)నీ తాజా గణాంకాలు దాటేశాయి. నిజానికి గత ఏడాది సెప్టెంబర్ నుంచి ఆర్బీఐ నిర్దేశించుకున్న 6 శాతంలోపే ద్రవ్యోల్బణం గణాంకాలు నమోదయ్యాయి. కానీ గత నెల మాత్రం ఆ హద్దు చెరిగిపోయింది. ఇక ఈ ఏడాది సెప్టెంబర్‌లో 5.49 శాతంగా ఉన్న చిల్లర ద్రవ్యోల్బణం.. నిరుడు అక్టోబర్‌లో 4.87 శాతంగానే ఉన్నది.

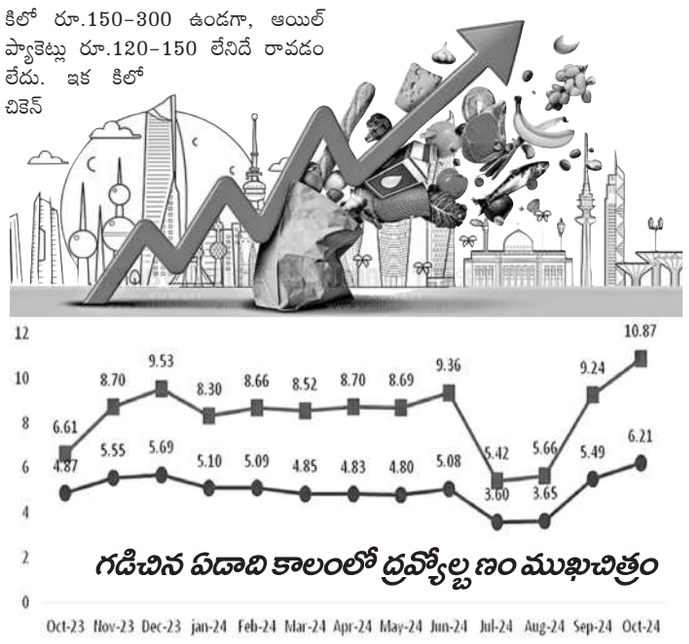

గడిచిన పదాది కాలంలో ద్రవ్యోల్బణం ముఖచిత్రం

ఇదీ సంగతి..

అక్టోబర్‌లో కూరగాయలు, పండ్లు, వంట నూనెలు, ఇతర కొవ్వు పదార్థాల ధరలు బాగా పెరిగినట్టు తాజా గణాంకాల్లో తేటతెల్లమైంది. అంతకుముందు 3 నెలల నుంచే ఈ సెగ కనిపిస్తున్నా.. సంబంధిత ప్రభుత్వ వర్గాల చర్యల లేమితో తీవ్రత పెరుగుతూపోయింది. అయితే పప్పుధాన్యాలు, గుడ్లు, చెక్కెర, ఇతర తీపి పదార్థాలు, మసాలా దినుసుల ధరలు తగ్గుముఖం పట్టినా ప్రయోజనం లేకపోయింది. ప్రస్తుతం కిలో కూరగాయల ధర రకాన్నిబట్టి రూ.60-90 పలుకుతున్నది. పండ్ల ధరలు కిలో రూ.150-300 ఉండగా, ఆయిల్ ప్యాకెట్లు రూ.120-150 లేనిదే రావడం లేదు. ఇక కిలో చికెన్ రూ.250కి అమ్ముతుండగా, డజను గుడ్లు రూ.70 పెట్టి కొనాలి. అన్ని రకాల పప్పుధాన్యాల ధరలు సైతం బహిరంగ మార్కెట్‌లో కిలో రూ.120-180 మధ్యే ఉన్నాయి.

వడ్డీరేట్ల కోతలు లేనట్టేనా..

చాలాకాలం తర్వాత ఆర్బీఐ తమ ద్రవ్య విధానాన్ని కఠినం నుంచి న్యూట్రల్‌కు గత నెల్లోనే మార్చింది. దీంతో రాబోయే ద్రవ్యసమీక్షల్లో కీలక వడ్డీరేట్లు ఇకపై తగ్గే అవకాశాలు న్నాయని అటు వ్యాపార, పారిశ్రామిక వర్గాలు, ఇటు రుణగ్రహీతలు సంబురపడ్డారు. కానీ తాజా ద్రవ్యోల్బణ గణాంకాలు ఈ ఆశలపై నీళ్లు చల్లుతున్నాయి. డిసెంబర్‌లో జరిగే ద్రవ్యసమీక్షలోనూ రెపోరేటు యథాతథంగానే ఉండేలా ఉన్నది. లేదంటే పెరిగేందుకూ ఆస్కారముందన్న అంచనాలు వినిపిస్తుండటం గమనార్హం.

కోలుకున్న పారిశ్రామికోత్పత్తి?

ఈ ఏడాది సెప్టెంబర్‌లో దేశీయ పారిశ్రామికోత్పత్తి వృద్ధి 3.1 శాతానికి పెరిగింది. అంతకుముందు నెల ఆగస్టులో ఇది మైనస్ 0.1 శాతానికే పరిమితమైంది. అయితే గనులు, తయారీ, విద్యుదుత్పత్తి రంగాల్లో మెరుగైన కార్యకలాపాలు పారిశ్రామికోత్పత్తి సూచీ (ఐఐపీ)ని పెంచాయని జాతీయ గణాంకాల కార్యాలయం తెలిపింది. కానీ ఈ జోష్ రాబోయే నెలల్లోనూ కొనసాగుతుందా? అన్న అనుమానాలు మాత్రం తీరడం లేదు. ఎందుకంటే గనుల రంగంలో వృద్ధిరేటు 0.2 శాతంగానే ఉండగా, విద్యుదుత్పత్తి 0.5 శాతంతోనే సరిపెట్టింది. తయారీలో మాత్రమే 3.9 శాతం ఉత్పాదకత రేటు కనిపిస్తున్నది. అంతేగాక క్యాపిటల్ గూడ్స్ విభాగం కార్యకలాపాలు మైనస్ 2.8 శాతంగానే ఉన్నాయి. ఇతర రంగాల్లోనూ గతంతో పోల్చితే వృద్ధి బాగా తగ్గింది. ఇక నిరుడు సెప్టెంబర్‌లో ఐఐపీ 6.4 శాతంగా ఉండటం గమనార్హం.

ఆహార ధరల సెగ

పెరుగుతున్న ఆహారోత్పత్తుల ధరలు.. రిటైల్ ద్రవ్యోల్బణాన్ని ఎగదోస్తున్నాయి. ఈ ఏడాది జూలైలో తగ్గినట్టే తగ్గి మళ్లీ వరుసగా ఆహార ద్రవ్యోల్బణం పెరుగుతూపోయింది. ఈ నేపథ్యంలోనే అక్టోబర్‌లో వినియోగదారుల ఆహార ధరల సూచీ (సీఎఫ్‌పీఐ) ఒక్కసారిగా 10.87 శాతానికి చేరింది. అంతకుముందు నెల సెప్టెంబర్‌లో ఇది 9.24 శాతంగా ఉండగా, గత ఏడాది అక్టోబర్‌లో 6.61 శాతంగానే ఉన్నది. దీనికి తగ్గట్టే సీపీఐలోనూ పెరుగుదల చోటుచేసుకున్నది. ఇక నగర, పట్టణ ప్రాంతాలతో పోల్చితే గ్రామాల్లోనే ద్రవ్యోల్బణం సెగ ఎక్కువగా కనిపిస్తున్నట్టు ఎన్ఎస్వో చెప్తున్నది. గత నెలలో గ్రామీణ ద్రవ్యోల్బణం రేటు 6.68 శాతంగా, పట్టణ ద్రవ్యోల్బణం రేటు 5.62 శాతంగా నమోదయ్యాయి.

స్ట్రింగ్ మెటావర్స్ ఆకర్షణీయం

హైదరాబాద్, నవంబర్ 12: ప్రముఖ టెక్నాలజీ సంస్థ స్ట్రింగ్ మెటావర్స్ ఆశాజనక ఆర్థిక ఫలితాలు ప్రకటించింది. ప్రస్తుత ఆర్థిక సంవత్సరం తొలి ఆరు నెలల్లో రూ.137.82 కోట్ల ఆదాయంపై రూ.12.13 కోట్ల నికర లాభాన్ని గడించింది. ఈ సందర్భంగా కంపెనీ సీఈవో సంతోష్ అల్లురి మాట్లాడుతూ..కృత్రిమ మేధస్సు, బ్లాక్‌చెయిన్ కామర్స్ విభాగాలపై ప్రత్యేక దృష్టి సారించడంతో వచ్చేమూడేండ్లకాలంలో 100 శాతం వరకు వృద్ధిని సాధించాలని లక్ష్యంగా పెట్టుకున్నట్లు చెప్పారు. ప్రత్యేకంగా టెక్నాలాజికల్ అడ్వాన్స్‌మెంట్స్, వ్యూహాత్మక భాగస్వాములతో ఒప్పందాలు కుదుర్చుకోవడానికి ప్రయత్నిస్తున్నట్లు తెలిపారు. ప్రస్తుతం సంస్థకు అంతర్జాతీయంగా 20 లక్షల మంది యాక్టివ్ గేమింగ్ యూజర్లు ఉన్నారు.

నాట్కో లాభం 676 కోట్లు

NATCO

హైదరాబాద్, నవంబర్ 12: ప్రస్తుత ఆర్థిక సంవత్సరం రెండో త్రైమాసికానికిగాను రూ.676 కోట్ల కన్సాలిడేటెడ్ నికర లాభాన్ని గడించింది నాట్కో ఫార్మా. క్రితం ఏడాది ఇదే త్రైమాసికంలో సమాదైన రూ.369 కోట్లతో పోలిస్తే 83 శాతం వృద్ధిని కనబరిచింది. అమ్మకాలు భారీగా పుంజుకోవడం వల్లనే లాభాల్లో భారీ వృద్ధి నమోదైందని కంపెనీ వర్గాలు వెల్లడించారు. సమీక్షకాలంలో కంపెనీ ఆదాయం రూ.1,031 కోట్ల నుంచి రూ.1,371 కోట్లకు చేరుకున్నట్లు బీఎస్ఈకి సమాచారం అందించింది. మరోవైపు, ప్రస్తుత ఆర్థిక సంవత్సరానికిగాను రూ.2 ముఖ విలువ కలిగిన ప్రతిషేరుకు రూ.1.5 మధ్యంతర డివిడెండ్‌ను బోర్డు ప్రతిపాదించింది. ఈసారి డివిడెండ్ ప్రకటించడం ఇది రెండోసారి కావడం విశేషం.

భెల్ చేతికి టీఎస్‌టీపీపీ ప్రాజెక్ట్

న్యూఢిల్లీ, నవంబర్ 12: ప్రభుత్వ రంగ ఇంజినీరింగ్ దిగ్గజం భారత్ హెవీ ఎలక్ట్రికల్స్ లిమిటెడ్ (బీహెచ్ఈఎల్ లేదా భెల్)కు జాతీయ బొగ్గు ఆధారిత విద్యుదుత్పత్తి సంస్థ (ఎన్టీపీసీ) నుంచి తెలంగాణ ప్రాజెక్టు దక్కింది. 2,400 మెగావాట్ల విద్యుదుత్పత్తి సామర్థ్యంతో నిర్మిస్తున్న తెలంగాణ సూపర్‌క్రిటికల్ థర్మల్ పవర్ ప్లాంట్ (టీఎస్‌టీపీపీ) ఏర్పాటులో ఎన్టీపీసీతో కలిసి పనిచేయబోతున్నట్టు మంగళవారం ఓ ప్రకటనలో భెల్ తెలిపింది. ఈ ప్రాజెక్టు కోసం నిర్వహించిన బిడ్డింగ్‌లో బీహెచ్ఈఎల్ అగ్రభాగాన నిలిచి విజయం సాధించింది. కాగా, ఎన్టీపీసీతో కుదిరిన ఒప్పందం కింద ప్లాంట్ డిజైన్, ఇంజినీరింగ్, నిర్మాణ తదితర పనులను భెల్ అందిస్తుంది. ఇప్పటికే ప్రధాన ప్లాంట్ నిర్మాణం కోసం కనీస ఇంజినీరింగ్ పనుల్ని మొదలు పెట్టాలంటూ ఎన్టీపీసీ నుంచి లిమిటెడ్ నోటీస్ టు ప్రొసీడ్ (ఎల్ఎన్‌టీపీ)ను సైతం భెల్ అందుకున్నది. ఇదిలావుంటే 800 మెగావాట్ల సామర్థ్యం కలిగిన 3 ప్లాంట్లతో ఈ రెండో దశ ప్రాజెక్టు రూపుదిద్దుకోనున్నది. మొత్తం 4వేల మెగావాట్ల విద్యుదుత్పత్తి సామర్థ్యం కలిగిన ఈ ప్రాజెక్టులో తొలి దశ కింద రెండు 800 మెగావాట్ల విద్యుదుత్పత్తి ప్లాంట్లున్నాయి. వీటిలో ప్రస్తుతం ఉత్పత్తి కూడా జరుగుతున్నది. కాగా, రాష్ట్ర పునర్విభజన చట్టం ప్రకారం పూర్తిగా తెలంగాణ అవసరాల కోసం ఈ 4వేల మెగావాట్ల ప్రాజెక్టును కేటాయించారు. పెద్దపల్లి జిల్లా రామగుండంలోని ఎన్టీపీసీ ఆవరణలో ఈ టీఎస్‌టీపీపీని తెస్తున్నారు. ఇటీవలే ఎన్టీపీసీ కార్పొరేట్ బోర్డు డైరెక్టర్ల సమావేశంలో రెండో దశ ప్లాంట్ నిర్మాణం కోసం రూ.29,344.85 కోట్ల అంచనా పెట్టుబడికి ఆమోదం లభించింది. దేశవ్యాప్తంగా ఎన్టీపీసీ ఏర్పాటుచేస్తున్న థర్మల్ పవర్ ప్లాంట్లలో 57 శాతం బీహెచ్ఈఎల్ భాగస్వామ్యంతోనే పూర్తవుతున్నాయి. ఈ క్రమంలో టీఎస్‌టీపీపీ ప్రాజెక్టు ఇరు సంస్థల భాగస్వామ్యాన్ని మరింత బలోపేతం చేయనున్నది.

హైదరాబాద్‌లో గ్లోబల్ లాజిక్ సెంటర్

హైదరాబాద్, నవంబర్ 12: హిటాచీ గ్రూపునకు చెందిన డిజిటల్ ఇంజినీరింగ్ సంస్థ గ్లోబల్‌లాజిక్..హైదరాబాద్‌లో నూతన డెలివరీ సెంటర్‌ను ఏర్పాటు చేసింది. 600 మంది ఇంజినీర్లు కెపాసిటీ సామర్థ్యం కలిగిన ఈ డెలివరీ సెంటర్‌ను రాష్ట్ర ఐటీ శాఖ మంత్రి దుద్దిళ్ల శ్రీధర్‌బాబు మంగళవారం ప్రారంభించారు. ఈ సందర్భంగా మంత్రి మాట్లాడుతూ..ఐటీ హబ్‌గా కొనసాగుతున్న హైదరాబాద్‌లోకి మరో గ్లోబల్ సంస్థ డెలివరీ సెంటర్‌ను ప్రారంభించిందని, తెలంగాణకు ఇది మరో మైలురాయి వంటిదని, డిజిటల్ ఇన్నోవేషన్, ట్రాన్స్‌ఫర్మేషన్‌లో గ్లోబల్ లీడర్‌గా రాష్ట్రం ఎదుగుతున్నదన్నారు. ప్రస్తుతం నగరంలో 220 జీసీసీ(గ్లోబల్ కెపాబిలిటీ సెంటర్లు) ఉన్నాయన్నారు. వచ్చే మూడేండ్లకాలంలో ఈ డెలివరీ సెంటర్ సామర్థ్యం 2 వేలకు పెంచుకోనున్నట్లు కంపెనీ వర్గాలు వెల్లడించాయి.

78 వేల దిగువకు పసిడి

ఒకేరోజు 1,750 తగ్గిన తులం ధర

న్యూఢిల్లీ, నవంబర్ 12: బంగారం క్రమంగా దిగొస్తున్నది. రికార్డు స్థాయికి ధరలు చేరుకోవడంతో కొనుగోళ్లు పూర్తిగా నిలిచిపోయాయి. దీంతో వరుసగా రెండోరోజు మంగళవారం పుత్తడి భారీగా దిగొచ్చింది. దేశీయంగా డిమాండ్ అంతంత మాత్రంగానే ఉండటం, గ్లోబల్ మార్కెట్లో అతి విలువైన లోహాల ధరలు తగ్గుముఖం పట్టడం ధరలు తగ్గడానికి ప్రధాన కారణమని ఆల్ ఇండియా సరాఫా అసోసియేషన్ వర్గాలు వెల్లడించాయి. ఢిల్లీ బులియన్ మార్కెట్లో 99.9 శాతం ప్యూరిటీ కలిగిన తులం బంగారం ధర రూ.1,750 తగ్గి రూ.77,800కి దిగొచ్చింది. అంతకుముందు ఇది రూ.79,550గా ఉన్నది. 99.5 క్యారెట్ ధర రూ.1,750 తగ్గి రూ.77,400కి తగ్గింది. ఇటు హైదరాబాద్ బులియన్ మార్కెట్లో 24 క్యారెట్ తులం బంగారం ధర రూ.1,470 తగ్గి రూ.77,290కి దిగొచ్చింది.

భారీగా తగ్గిన వెండి

బంగారంతోపాటు వెండి ధరలు భారీగా తగ్గాయి. పారిశ్రామిక వర్గాలు, నాణేల తయారీదారుల నుంచి కొనుగోళ్లు పూర్తిగా నిలిచిపోవడంతో ఢిల్లీలో కిలో వెండి రూ.2,700 తగ్గి రూ.91,300కి తగ్గింది. అంతకుముందు ఇది రూ.94 వేలుగా ఉన్నది. ఇటు హైదరాబాద్ మార్కెట్లో కిలో వెండి రూ.2 వేలు తగ్గి రూ.1.02 లక్షల నుంచి లక్ష రూపాయలకు దిగింది.

రుణాల చెల్లింపుల్లో ఎంటీఎన్ఎల్ విఫలం

న్యూఢిల్లీ, నవంబర్ 12: ఎంటీఎన్ఎల్‌కు గట్టి ఎదురుదెబ్బ తగిలింది. రుణాల చెల్లింపుల్లో సంస్థ విఫలమైంది. పలు బ్యాంకుల వద్ద తీసుకున్న రూ.5,492 కోట్ల రుణంతోపాటు రూ.234.28 కోట్ల వడ్డీ కలుపుకొని రూ.5,726.29 కోట్ల రుణాలు చెల్లింపుల్లో విఫలమైంది. ఈ విషయాన్ని సంస్థ బీఎస్ఈకి సమాచారం అందించింది. ప్రస్తుతం సంస్థకు రూ.32,097.28 కోట్ల రుణాలు ఉన్నాయి. కంపెనీ కన్నాలిడేటెడ్ రూ.798 కోట్ల ఆదాయంతో పోలిస్తే 40 రెట్ల అధికంగా రుణాలు ఉన్నాయి.

మార్కెట్లు నేలచూపులు

5 లక్షల కోట్ల సంపద ఆవిరి

ముంబై, నవంబర్ 12: దేశీయ స్టాక్ మార్కెట్లు కుప్పకూలాయి. అంతర్జాతీయ మార్కెట్లు తీవ్ర ఒడిదుడుకులకు లోనుకావడంతోపాటు దేశీయంగా బ్యాంకింగ్, పవర్, వాహన రంగ షేర్లు క్రయ విక్రయాలు జోరుగాసాగడంతో సూచీలు ఒక్క శాతానికి పైగా నష్టపోయాయి. వరుసగా ఐదు రోజులుగా భారీగా లాభపడిన సూచీలు మంగళవారం అంతే వేగంతో నష్టపోయాయి. లాభాల్లో ప్రారంభమైన సూచీలకు మధ్యాహ్నం తర్వాత అంతర్జాతీయ మార్కెట్ల నుంచి వచ్చిన ప్రతికూల సంకేతాలు నష్టాలవైపు నడిపించాయి. ఇంట్రాడేలో 950 పాయింట్ల స్థాయిలో నష్టపోయిన 30 షేర్ల ఇండెక్స్ సూచీ సెన్సెక్స్ చివరకు 820.97 పాయింట్లు లేదా 1.03 శాతం కోల్పోయి 78,675 వద్దస్థిరపడింది. మరో సూచీ నిఫ్టీ 257.85 పాయింట్లు లేదా 1.07 శాతం కోల్పోయి 23,883.45 వద్ద ముగిసింది. స్టాక్ మార్కెట్లు భారీ నష్టపోవడంతో మదుపరులు లక్షల కోట్ల సంపదను కోల్పోయారు. దీంతో బీఎస్ఈలో లిస్టైన కంపెనీల మార్కెట్ క్యాపిటల్ రూ.5,29,525.42 కోట్లు కరిగిపోయి రూ.4,37,24,546.57 కోట్లు(5.18 ట్రిలియన్ డాలర్లు)కు పడిపోయింది.

సర్వేను పకడ్బందీగా నిర్వహించాలి

ఉమ్మడి జిల్లా ప్రత్యేక అధికారి కృష్ణ ఆదిత్య

ఎదులాపురం, నవంబర్ 12 : ఏ ఒక్క ఇల్లును వదలకుండా సర్వేను పకడ్బందీగా నిర్వహించాలని ఉమ్మడి జిల్లా ప్రత్యేక అధికారి కృష్ణ ఆదిత్య అన్నారు. మంగళవారం ఆదిలాబాద్ పట్టణంలోని ఆయా కాలనీల్లో పర్యటించి సర్వే తీరును పరిశీలించారు. కలెక్టర్ రాజర్షి షా, అదనపు కలెక్టర్ శ్యామలాదేవితో కలిసి స్థానిక రిక్షా కాలనీలో సర్వే నిర్వహిస్తున్న ఎన్యూమరేటర్లతో మాట్లాడి వివరాలను తెలుసుకున్నారు. తప్పులు లేకుండా ఫార్మాట్‌లో వివరాలను ఇంటి యజమాని చెప్పిన విధంగా పూరించాలని సూచించారు. ఇందులో మున్సిపల్ కమిషనర్ సీవీఎన్ రాజు, వార్డు కౌన్సిలర్ ఆవుల వెంకన్న, స్వీప్ నోడల్ అధికారి వెంకటేశ్వర్లు పాల్గొన్నారు.

లక్ష్మణచాంద, నవంబర్ 12 : పీచరలో నిర్వహిస్తున్న కుటుంబ సర్వేను మంగళవారం రాష్ట్ర పరిశీలకుడు శ్రీకృష్ణ ఆదిత్య, కలెక్టర్ అభిలాష అభినవ్‌లు పరిశీలించారు. పూర్తయిన సర్వే వివరాలను ఎంపీడీవో రాధికను అడిగి తెలుసుకున్నారు. అనంతరం ధాన్యం కొనుగోలు కేంద్రాన్ని పరిశీలించారు.కార్యక్రమంలో మండల ప్రత్యేకాధికారి జాదవ్ అంబాజీ, ఎంపీడీవో రాధిక పాల్గొన్నారు.

నిర్మల్ చైన్‌గేట్, నవంబర్ 12 : జిల్లా వ్యాప్తంగా ప్రతి ఇంటిలో సమగ్ర సర్వేను పక్కాగా నిర్వహించాలని అధికారులను ఉమ్మడి జిల్లా ప్రత్యేకాధికారి కృష్ణ ఆదిత్య ఆదేశించారు. జిల్లా కలెక్టర్ అభిలాష అభినవ్‌తో కలిసి నిర్మల్ పట్టణంలోని నఏఎన్‌రెడ్డి కాలనీ, రాంనగర్ లో సమగ్ర సర్వే తీరును పరిశీలించారు. ప్రతి కుటుంబంలోని ప్రతి వ్యక్తి పూర్తి సమాచారాన్ని సేకరించాలని ఎన్యుమరేటర్‌కు సూచించారు. ఈ కార్యక్రమంలో మున్సిపల్ కమిషనర్ ఖమర్ అహ్మద్, మెప్మా పీడీ సుభాష్, తహసీల్దార్ రాజు, అధికారులు పాల్గొన్నారు.

రిక్షా కాలనీలో సర్వేను తీరును తెలుసుకుంటున్న ఉమ్మడి జిల్లా ప్రత్యేక అధికారి కృష్ణ ఆదిత్య

ధాన్యం కొనుగోలు ప్రక్రియను పకడ్బందీగా నిర్వహించాలి

నిర్మల్ చైన్‌గేట్, నవంబర్,12: వరి ధాన్యం కొనుగోలు ప్రక్రియను పకడ్బందీగా నిర్వహించాలని నిర్మల్ జిల్లా కలెక్టర్ అభిలాష అభినవ్ అధికారులను ఆదేశించారు. మంగళవారం సాయంత్రం ధాన్యం కొనుగోలు ప్రక్రియపై అదనపు కలెక్టర్ కిషోర్‌కుమార్‌తో కలిసి సంబంధిత శాఖ అధికారులతో సమీక్షా సమావేశం నిర్వహించారు. ఈ సందర్భంగా కలెక్టర్ మాట్లాడుతూ వరి ధాన్యం కొనుగోలు ప్రక్రియను ఎలాంటి లోటు పాట్లు లేకుండా నిర్వహించాలని ఆదేశించారు. జిల్లాలో ఇప్పటివరకు కొనుగోలు చేసిన ధాన్యం, ట్యాబ్ ఎంట్రీ ప్రక్రియను పూర్తి చేసిన వివరాలను అడిగి తెలుసుకున్నారు. రైతులకు ఎలాంటి ఇబ్బందులు కలగకుండా అన్ని రకాల సౌకర్యాలు కల్పించాలని ఆదేశించారు. క్రేండ్రాల్లో సరిపడినన్ని టార్పాలిన్లు, గన్ని బ్యాగులు, తేమ , తూకపు యంత్రాలు అందుబాటులో ఉంచుకోవాలన్నారు. ఈ సమావేశంలో నిర్మల్ ఖైంసా ఆర్డీవోలు రత్న కళ్యాణి, కోమల్‌రెడ్డి, సీపీవో జీవ రత్నం, డీఎం సివిల్ సప్లయ్ వేణుగోపాల్, డీఎస్వో కిరణ్‌కుమార్, డీసీవో రాజమల్లు, ఏడీ మార్కెటింగ్ శ్రీనివాస్, జిల్లా వ్యవసాయ అధికారి అంజిప్రసాద్, డీఆర్డీవో విజయలక్ష్మి, ఇతర శాఖల అధికారులు పాల్గొన్నారు.

సమావేశంలో మాట్లాడుతున్న నిర్మల్ కలెక్టర్ అభిలాష అభినవ్

డీఈవో కార్యాలయం ఎదుట ధర్నా చేస్తున్న మధ్యాహ్న భోజన కార్మికులు

మధ్యాహ్న భోజన కార్మికుల ధర్నా

ఎదులాపురం, నవంబర్ 12 : మధ్యాహ్న భోజన కార్మికుల సమస్యలను పరిష్కరించాలని మంగళవారం ఏఐటీయూసీ అనుబంధ మధ్యాహ్న భోజన కార్మికుల సంఘం ఆధ్వర్యంలో డీఈవో కార్యాలయం ఎదుట ధర్నా చేశారు. పెండింగ్ బిల్లులను వెంటనే చెల్లించాలని డిమాండ్ చేశారు. ఈ ఆందోళనలో కుంటాల రాములు పాల్గొన్నారు.

అధికారులను అడ్డుకున్న రైతులు

కడెం, నవంబర్ 12 : నచ్చన్‌ఎల్లాపూర్ గ్రామ సమీపంలో గల కాలువపై నిర్మించిన అలు గును కూల్చి వేస్తున్నారనే సమాచారంతో మంగళవారం రైతులు నీటి పారుదల శాఖ అధికారులను అడ్డుకున్నారు. అలుగును కూల్చివేస్తే పొలాలకు వచ్చే నీటిని అడ్డుకోవ డమే అవుతుందని మండిపడ్డారు. రైతులకు తీవ్ర నష్టం వాటిల్లుతుందని ఆవేదన చెందారు. ఈ క్రమంలో ఆందోళనకు దిగగా.. విషయం తెలుసుకున్న నీటి పారుదల శాఖ ఈఈ విఠల్ ఘటన స్థలానికి చేరుకుని రైతులను సముదాయించారు. కూల్చివేసి న అలుగును మళ్లీ నిర్మిస్తామని హామీ ఇవ్వడంతో రైతులు ఆందోళన విరమించారు.

ఆందోళన చేస్తున్న రైతులు

ఆరోగ్య పాఠశాల మనందరి బాధ్యత

ఆదిలాబాద్ కలెక్టర్ రాజర్షి షా

ఎదులాపురం, నవంబర్ 12 : జిల్లాలోని అన్ని ఉన్నత పాఠశాలల్లో విద్యార్థులు వ్యాధుల బారిన పడకుండా, ఆరోగ్యకరమైన జీవన శైలిని అలవాటు చేసేందుకు విద్యార్థుల్లో ఆత్మ విశ్వాసం, సామాజిక నైపుణ్యాలు పెంపొందించేందుకురూపొందించిన కార్యక్రమమే ఆరోగ్య పాఠశాల అని కలెక్టర్ రాజర్షి షా అన్నారు. మంగళవారం రిమ్స్ దవాఖానలో ఆడిటోరియంలో ఏర్పాటు చేసిన ఆరోగ్య పాఠశాల కార్యక్రమాన్ని సంబంధిత అధికారులతో కలెక్టర్ సమావేశం నిర్వహించారు. ఈ సందర్భంగా కలెక్టర్ మాట్లాడుతూ ఈ కార్యక్రమం ఈ నెల 14 నుంచి నుంచి అన్ని ఉన్నత పాఠశాలల్లో, కేజీబీవీ, ఇంటర్ కళాశాలల్లో ప్రారంభం కావడం జరుగుతుందని, ఒక్కో వారం ఒక్కో అంశాన్ని అమలు చేయనున్నారని, నాలుగు వారాల పాటు నిర్వహించే ఈ కార్యక్రమాల్లో ప్రతి సోమవారం వ్యక్తిగత పరిశుభ్రత ప్రతి మంగళవారం పోషకాహారంపై అవగాహన, ప్రతి బుధవారం ఒత్తిడి నివారించుకునే మార్గాలు, ప్రతి గురువారం డ్రగ్స్‌కు దూరంగా ఉండడం, ప్రతి శుక్రవారం కాలానుగత వ్యాధుల నివారణ, ప్రతి శనివారం వ్యక్తిత్వ వికాసం ఈ అంశాలపై విద్యార్థులకు అవగాహన కలిగించడం జరుగుతుందన్నారు. రిమ్స్ డైరెక్టర్ రాథోడ్ జైసింగ్, డీఎంహెచ్ నరేందర్ రాథోడ్, డీఈవో ప్రణీత, జిల్లా సంక్షేమ అధికారి సబిత, ఏసీడీపీవో మిల్కా, జిల్లా ఇంటర్ విద్యా శాఖాధికారి రవీందర్, తదితరులు పాల్గొన్నారు.

పులి దాడిలో ఆవు మృతి

పెంబి, నవంబర్ 12 : నిర్మల్ జిల్లా పెంబి మండలంలోని అంకెనా పంచాయతీ పరిధిలోని బురుగుపల్లి గ్రామంలో సోమవారం రాత్రి ఎద్దుపై పులిదాడి చేసి చంపేసింది. మామాడ ఎఫ్ఆర్వో అవినాశ్ వివరాల ప్రకారం.. మహారాష్ట్ర నుంచి వచ్చిన పెద్దపులి గ్రామ శివారులోని చేనులో కట్టేసిన ఎద్దుపై దాడిచేసి హతమార్చించి తెలిపారు. పులి ఆచూకీ కోసం నీసీ కెమెరాలు ఏర్పాటు చేసినట్లు పేర్కొన్నారు. పెంబి, తాండ్ర, మామాడ రేంజ్ అటవీ శాఖ అధికారులు అప్రమత్తమై ప్రజలకు సూచనలు చేశారు.

కార్తీక దీపారాధన సనాతన ధర్మంలో భాగమే

- మాజీ మంత్రి జోగు రామన్న

ఎదులాపురం, నవంబర్ 12 : కార్తీకదీపం ద్వారా దీపారాధన చేస్తూ గౌరవించుకోవడం సనాతన ధర్మం నుంచి వస్తుందని మాజీ మంత్రి జోగు రామన్న అన్నారు. సనాతన హిందూ ఉత్సవ సమితి ఆధ్వర్యంలో ఆదిలాబాద్ పట్టణంలోని డైట్ మైదానంలో ఏర్పాటు చేసిన కార్తీక దీపోత్సవ కార్యక్రమంలో మాజీ మంత్రి జోగు రామన్న సతీమణి రమాదేవితో కలిసి దీపోత్సవంలో పాల్గొన్నారు. మొదట శివలింగానికి జిల్లా ఎస్పీ గౌస్ ఆలంతో కలిసి పూజ కార్యక్రమాలు చేపట్టారు. ఈ సందర్భంగా మాజీ మంత్రి జోగు రామన్న మాట్లాడుతూ సనాతన హిందూ ధర్మంలో పంచభూతాలతో మమేకమై ఉందన్నారు. కార్తీక వెలుగులు ప్రతి ఇంటిలో అష్ట ఐశ్వర్యాలతోపాటు ఆయురారోగ్యాలను ప్రసాదించాలన్నారు. ఈ కార్యక్రమంలో కాంగ్రెస్ పార్టీ నాయకులు కంది శ్రీనివాస్, సమితి అధ్యక్షుడు ప్రమోద్ కుమార్ ఖత్రి, ప్రధాన కార్యదర్శి గెడం మాధవ్, గౌరవాధ్యక్షుడు బండారి వామన్, కార్యనిర్వాహక అధ్యక్షుడు కందుల రవీందర్, బారడి లచ్చు పాల్గొన్నారు.

పూజ చేస్తున్న మాజీ మంత్రి జోగు రామన్న

పుస్తకాలు

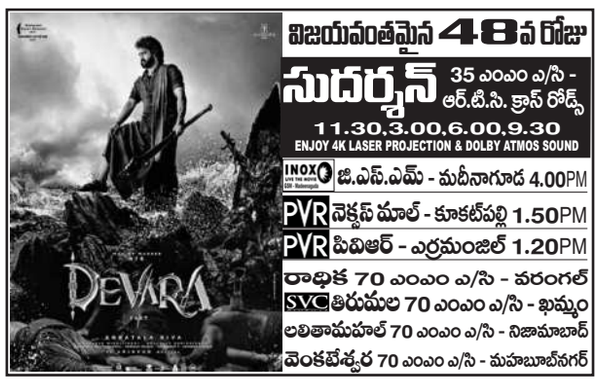

BLOCKBUSTER నేడే చూడండి

శ్రీసాయిరాజ 70 ఎంఎం ఎ/సి - మూషీరాబాద్ 11.30,2.30

PVR ఆర్.కె - బంజారాహిల్స్ 2.15PM
PVR పెంట్రల్‌మాల్- పంజాగుట్ట 8.00PM
PVR ఇన్‌ఆర్బిట్‌మాల్- మాదాపూర్ 1.35PM
PVR నెక్సస్ మాల్ - కూకట్‌పల్లి 1.00,10.55
PVR గలేరియా - పంజాగుట్ట 2.10,7.55
PVR పివిఆర్- ఎర్రమంజిల్ 4.40,10.40
PVR పివిఆర్ - మూసారంబాగ్ 4.35PM
PVR ప్రెస్టేవ్ ప్రైమ్ - గచ్చిబౌలి 4.50PM
PVR ఐకాన్ - హైటెక్ సిటీ 8.00PM
PVR ATRIUM మాల్-గచ్చిబౌలి 8.00PM
PVR PRISM మాల్-గచ్చిబౌలి 11.00PM
INOX ఐనాక్స్ - బంజారాహిల్స్ 1.30PM
INOX జి.ఎస్.ఎమ్ - మదీనాగూడ 10.20,7.40
INOX ఎం.పి.మాల్- కాచిగూ