రైతులకు ఇబ్బందులు లేకుండా కొనుగోళ్లు చేపట్టాలి

సమావేశంలో మాట్లాడుతున్న జిల్లా సహకార అధికారి మనోజ్ కుమార్

- జిల్లా సహకార అధికారి మనోజ్‌కుమార్

కోరుట్ల రూరల్, అక్టోబర్ 27: ప్రాథమిక వ్యవసాయ సహకార సంఘాల ఆధ్వర్యంలో ఏర్పాటు చేస్తున్న ధాన్యం కొనుగోలు కేంద్రాల్లో రైతులకు ఇబ్బందులు లేకుండా కొనుగోళ్లు చేపట్టాలని జిల్లా సహకార అధికారి మనోజ్ కుమార్ సూచించారు. పట్టణంలోని కోరుట్ల ప్రాథమిక వ్యవసాయ సహకార సంఘ కార్యాలయంలో ఆదివారం ఆయన కోరుట్ల, కథలాపూర్, మేడిపల్లి, బీమారం మండలాల్లోని సహకార సంఘాల కార్యదర్శులు, కేంద్రాల నిర్వాహకులతో సమీక్షా సమావేశం నిర్వహించారు. ఈ సందర్భంగా జిల్లా సహకార అధికారి మాట్లాడుతూ, కొనుగోలు కేంద్రాల్లో రైతులకు వసతులు కల్పించాలని ఆదేశించారు. కేంద్రాలకు తెచ్చిన వరి ధాన్యాన్ని ఎప్పటికప్పుడు కొనుగోలు చేయాలని సూచించారు. కార్యక్రమంలో సహకార సంఘం అధికారులు మల్లేశం, వేణుమాదవ్, ఆయా మండలాల కార్యదర్శులు, తదితరులు పాల్గొన్నారు.

పారిశుధ్య కార్మికుల సంక్షేమమే ధ్యేయం

పారిశుధ్య కార్మికులతో మాట్లాడుతున్న ఎమ్మెల్యే సంజయ్ కుమార్

- జగిత్యాల ఎమ్మెల్యే డాక్టర్ సంజయ్‌కుమార్
- ఐఎంఏ ఆధ్వర్యంలో కార్మికులకు వైద్య పరీక్షలు

జగిత్యాల, అక్టోబర్ 27: పారిశుధ్య కార్మికుల సంక్షేమమే ధ్యేయమని ఎమ్మెల్యే డాక్టర్ సంజయ్‌కుమార్ పేర్కొన్నారు. జిల్లా కేంద్రంలోని దేవిశ్రీ గార్డెన్స్‌లో ఇండియన్ మెడికల్ అసోసియేషన్ జగిత్యాల శాఖ ఆధ్వర్యంలో పట్టణంలోని పారిశుధ్య కార్మికులకు మెగా వైద్య శిబిరం ఏర్పాటు చేయగా, డాక్టర్ సంజయ్‌కుమార్, మున్సిపల్ చైర్‌పర్సన్ అడువాల జ్యోతి హాజరయ్యారు. ఈ సందర్భంగా ఎమ్మెల్యే మాట్లాడుతూ, పారిశుధ్య కార్మికులు సమాజంలో అంతర్భాగమని, సమాజంలో చిన్న చూపు వద్దన్నారు. కార్మికుల కృషితోనే పట్టణం పచ్చదనం, పరిశుభ్రంగా ఉందన్నారు. ఐఎంఏ ఆధ్వర్యంలో మెగా వైద్య శిబిరం ఏర్పాటు చేయడం అభినందనీయమన్నారు. కార్యక్రమంలో డీఎంహెచ్‌వో సమీయొద్దీన్, ఐఎంఏ అధ్యక్షుడు హేమంత్, ప్రధాన కార్యదర్శి ఆకుతోట శ్రీనివాస్, కోశాధికారి సుధీర్‌కుమార్, కౌన్సిలర్లు క్యాదాసు నవీన్, చుక్క నవీన్, అల్లే గంగసాగర్, మెప్మా ఏవో శ్రీనివాస్, శంకర్, రామకృష్ణ, నాయకులు కొలగాని సత్యం, శరత్‌రావు, దాసరి ప్రవీణ్, చెట్పల్లి సుధాకర్, ప్రభాత్ సింగ్ ఠాగూర్, వైద్యులు, నాయకులు, తదితరులు పాల్గొన్నారు.

ఆర్యవైశ్య సంఘ సభ్యుల ప్రమాణ స్వీకారం

ఆర్యవైశ్య సంఘం కార్యవర్గ సభ్యులతో ప్రమాణ స్వీకారం చేయిస్తున్న జిల్లా అధ్యక్షుడు

సారంగాపూర్, అక్టోబర్ 27: బీర్‌పూర్ మండలం కొల్వాయి గ్రామంలోని సీతారామచంద్ర స్వామి ఆలయ కల్యాణ మండపంలో ఆదివారం మండల ఆర్యవైశ్య సంఘం నూతన కార్యవర్గ ప్రమాణ స్వీకార కార్యక్రమం నిర్వహించారు. సంఘం కార్యవర్గ సభ్యులతో ఆర్యవైశ్య మహాసభ జిల్లా అధ్యక్షుడు మైలారపు లింబాద్రి ప్రమాణ స్వీకారం చేయించారు. అలాగే, ఆర్యవైశ్య మహాసభ జిల్లా ఉపాధ్యక్షుడిగా అక్కినపెల్లి వేణుగోపాల్‌ను నియమిస్తూ జిల్లా అధ్యక్షుడు మైలారపు లింబాద్రి నియామక పత్రం అందజేశారు. కార్యక్రమంలో ధర్మపురి ఆలయ చైర్మన్ జక్కుల రవీందర్, ఆర్యవైశ్య సంఘం ధర్మపురి మండలాధ్యక్షుడు కూరగాయల సంతోష్, బీర్‌పూర్ మండల మాజీ అధ్యక్షుడు పాత రమేశ్, సారంగాపూర్ మండలాధ్యక్షుడు రాజన్న, కార్యవర్గ సభ్యులు తదితరులు పాల్గొన్నారు.

పొంచి ఉన్న ప్రమాదం

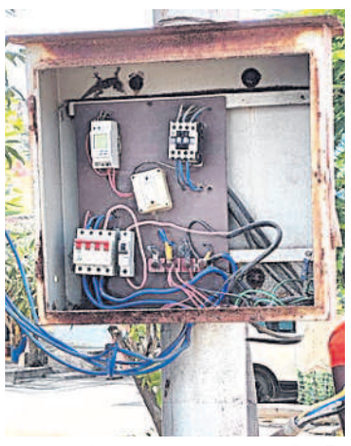

స్తంభానికి ప్రమాదకరంగా ఉన్న విద్యుత్ బాక్స్

మెట్‌పల్లి మండలం ఆత్మకూర్ గ్రామంలోని అంబేద్కర్ విగ్రహం వద్ద హైమాస్ట్ లైట్ల కోసం విద్యుత్ స్తంభం ఏర్పాటు చేసి, దానికి లైట్లు ఆన్ ఆఫ్ చేసేందుకు బాక్స్‌ను అమర్చారు. అయితే, ఆ బాక్స్ డోర్ ఊడిపోయి లోపల ఉన్న డీపీ, విద్యుత్ తీగలు ప్రమాదకరంగా ఉన్నాయి. తక్కువ ఎత్తులో ఉన్న ఈ బాక్స్‌ను ఎవరైనా తాకితే విద్యుదాఘాతానికి గురయ్యే ప్రమాదముంది. సంబంధిత అధికారులు స్పందించి, విద్యుత్ బాక్స్‌కు డోర్‌ను అమర్చాలని గ్రామస్తులు కోరుతున్నారు.

- మెట్‌పల్లి రూరల్, అక్టోబర్ 27

క్రీడాకారులకు కప్‌ను అందజేస్తున్న డీఎస్పీ, సీఐ

యువత క్రీడల్లో రాణించాలి

మెట్‌పల్లి, అక్టోబర్ 27: యువత క్రీడల్లో రాణించాలని మెట్‌పల్లి డీఎస్పీ ఉమామహేశ్వర్‌రావు సూచించారు. పోలీసు అమరవీరుల సంస్మరణ వారోత్సవాల్లో భాగంగా ఎస్పీ అశోక్‌కుమార్ ఆదేశాల మేరకు జగిత్యాలలో జిల్లాస్థాయి వాలీబాల్ టోర్నమెంట్ నిర్వహించారు. ఇందులో మెట్‌పల్లి సర్కిల్‌కు చెందిన వాలీబాల్ జట్టు రన్నర్‌గా నిలిచింది. ఈమేరకు ఆదివారం మల్లాపూర్, మెట్‌పల్లి మండలాలకు చెందిన వాలీబాల్ క్రీడాకారులకు డీఎస్పీ కప్ అందజేసి, అభినందించారు. యువత క్రీడల్లో రాణించి జాతీయ, అంతర్జాతీయ స్థాయికి ఎదగాలని ఆకాంక్షించారు. ఈ కార్యక్రమంలో సీఐ నిరంజన్‌రెడ్డి, మెట్‌పల్లి, మల్లాపూర్ ఎస్ఐలు చిరంజీవి, కిరణ్‌కుమార్, తదితరులు పాల్గొన్నారు.

కొండగట్టు అంజన్నను దర్శించుకున్న ప్రభుత్వ విప్

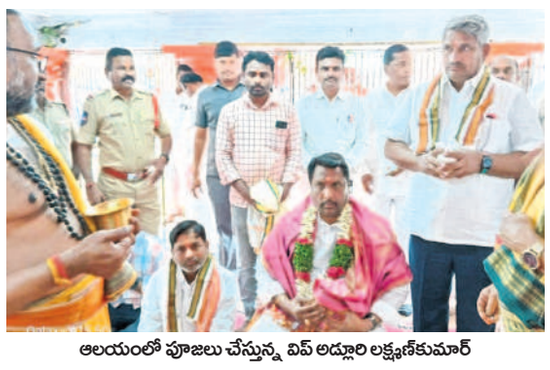

ఆలయంలో పూజలు చేస్తున్న విప్ అడ్లూరి లక్ష్మణ్‌కుమార్

మల్యాల, అక్టోబర్ 27: కొండగట్టు అంజన్న సన్నిధానంలో ఆదివారం ప్రభుత్వ విప్, ధర్మపురి ఎమ్మెల్యే అడ్లూరి లక్ష్మణ్‌కుమార్ ప్రత్యేక పూజలు చేశారు. ఆలయానికి చేరుకున్న విప్‌కు ఆలయ అధికారులు, అర్చకులు పూర్ణకుంభంతో స్వాగతం పలికారు. పూజల అనంతరం ఆలయ ప్రాకార మండపంలో స్వామి వారి శేషవస్త్రంతో సత్కరించి, తీర్థ ప్రసాదాలు అందజేయగా, అర్చకులు ఆశీర్వచనం చేశారు. ఆయన వెంట ఆలయ ఈవో రామకృష్ణారావు, ఏఈవో అంజయ్య, ఆలయ పర్యవేక్షకుడు హరిహరనాథ్, ప్రధాన అర్చకుడు రామకృష్ణ, ఉపప్రధాన అర్చకులు చిరంజీవస్వామి, ప్రసాద్, కాంగ్రెస్ నాయకులు దారం ఆదిరెడ్డి, బత్తిని శ్రీనివాస్‌గౌడ్, తాటిపర్తి శైలేందర్‌రెడ్డి తదితరులున్నారు.

ఎమ్మెల్యేను కలిసిన మహిళా సమాఖ్య సభ్యులు

జగిత్యాల రూరల్, అక్టోబర్ 27: జగిత్యాలలోని క్యాంపు కార్యాలయంలో ఆదివారం జగిత్యాల అర్బన్ మండల అక్షర మహిళా సమాఖ్య సభ్యులు ఎమ్మెల్యే డాక్టర్ సంజయ్‌కుమార్‌ను మర్యాదపూర్వకంగా కలిశారు. సంఘ భవన నిర్మాణానికి స్థలం కేటాయించి, నిధులు మంజూరు చేయాలని వినతి పత్రం అందజేశారు. ఎమ్మెల్యే సంజయ్ కుమార్ సానుకూలంగా స్పందించి, భవన నిర్మాణానికి నిధులు మంజూరు చేస్తానని హామీ ఇచ్చారు. కార్యక్రమంలో ప్యాక్స్ చైర్మన్ మైపాల్ రెడ్డి, గంగాభవాని, కళావతి, జమున, సుమలత, విజయ, లక్ష్మి, లత, ఎల్లవ్వ తదితరులు పాల్గొన్నారు.

జిల్లా అధ్యక్షుడిగా సంతోష్‌కుమార్

సంతోష్‌కుమార్

వెల్గటూర్, అక్టోబర్ 27: వెల్గటూర్ మండల పరిషత్ కార్యాలయంలో ఈ-పంచాయతీ ఆపరేటర్‌గా విధులు నిర్వహిస్తున్న పల్లికొండ సంతోష్‌కుమార్ ఈ-పంచాయతీ ఆపరేటర్ల అసోసియేషన్ జిల్లా అధ్యక్షుడిగా ఎన్నికయ్యారు. ప్రధాన కార్యదర్శిగా రమేశ్, ఉపాధ్యక్షులుగా వెంకటరమణ, మౌనిక, కోశాధికారిగా అరుణ్‌కుమార్, కార్యదర్శులుగా నితీశ్, మధు, సంతోశ్, సభ్యులుగా రాంప్రసాద్, శివలాల్, వేణు, రాజు తదితరులను ఎన్నుకున్నారు. ఈ సందర్భంగా సంతోష్‌కుమార్ మాట్లాడుతూ, ఈ-పంచాయతీ ఆపరేటర్ల సమస్యల పరిష్కారానికి కృషి చేస్తానని తెలిపారు.

ప్రభుత్వ నిర్ణయం బాధాకరం

జగిత్యాల, అక్టోబర్ 27: ఐదు వాయిదాల డీఏ పెండింగ్‌లో ఉండగా ప్రస్తుతం ఒక డీఏ మాత్రమే విడుదల చేయడం బాధాకరమని టీఎస్ యూటీఎఫ్ జిల్లా కార్యదర్శి తులసీ ఆగమయ్య పేర్కొన్నారు. జిల్లా కేంద్రంలో ఆయన విలేకరులతో మాట్లాడారు. రాష్ట్ర ప్రభుత్వం తన నిర్ణయాన్ని పునః సమీక్షించుకోవాలని కోరారు.

షార్ట్ సర్క్యూట్‌తో అగ్నిప్రమాదం

సారంగాపూర్, అక్టోబర్ 27: రంగపేట గ్రామానికి చెందిన సైద రాకేశ్ ఇంట్లో ఆదివారం షార్ట్ సర్క్యూట్‌తో మంటలు వ్యాపించి ఇంట్లోని కూలర్, బీరువా, బట్టలు, పాసుపుస్తకాలు, ఇతర సామగ్రితో పాటు రూ. 25 వేల నగదు కాలిపోయినట్లు బాధితురాలు లత తెలిపారు. కాగా, లత భర్త రాకేశ్ ఉపాధి కోసం విదేశాలకు వెళ్లాడు. ఘటనా స్థలాన్ని మాజీ వార్డు సభ్యుడు, ఏఎంసీ డైరెక్టర్ రవి పరిశీలించి, నష్టం వివరాలు అడిగి తెలుసుకున్నారు.

బీసీ విద్యార్థి సంఘం జిల్లా అధ్యక్షుడిగా వంశీ

జగిత్యాల/జగిత్యాల రూరల్, అక్టోబర్ 27: బీసీ విద్యార్థి సంఘం జిల్లా అధ్యక్షుడిగా దండుగుల వంశీని ఏకగ్రీవంగా నియమించారు. శనివారం హైదరాబాద్‌లో బీసీ ముఖ్య నాయకుల సమావేశం ఆర్ కృష్ణయ్య ఆధ్వర్యంలో నిర్వహించారు. ఈ సమావేశంలో సారంగాపూర్ మండలం రంగపేట గ్రామానికి చెందిన దండుగుల వంశీని బీసీ విద్యార్థి సంఘం జిల్లా అధ్యక్షుడిగా నియమించారు.

జాతీయ స్థాయి పోటీలకు విద్యార్థుల ఎంపిక

జాతీయ స్థాయి పోటీలకు ఎంపికైన విద్యార్థులు

జగిత్యాల రూరల్, అక్టోబర్ 27: జిల్లాకు చెందిన విద్యార్థులు బండి లాస్య ప్రియ, ఎస్ మహేశ్ జాతీయ స్థాయి తైక్వాండో పోటీలకు ఎంపికైనట్లు జిల్లా క్రీడల కార్యదర్శి లక్ష్మి రామ్‌నాయక్ తెలిపారు. ఈ సందర్భంగా విద్యార్థులను జిల్లా తైక్వాండో అసోసియేషన్ చైర్మన్ మంచాల కృష్ణ, బండి విజయ్, వోదెల గంగాధర్, నల్వాల అశోక్, పులి శ్రీను, శ్రీనివాస్ తదితరులు అభినందించారు.

బాస్కెట్ బాల్ జట్టు ఎంపిక

ఎంపికైన ఉమ్మడి జిల్లా స్థాయి బాస్కెట్ బాల్ జట్టు

జగిత్యాల రూరల్, అక్టోబర్ 27: ఈనెల 29న జరిగే ఉమ్మడి జిల్లా స్థాయి బాస్కెట్ బాల్ పోటీల్లో పాల్గొనే బాలబాలికల జట్లను జిల్లా కేంద్రంలోని వివేకానంద మినీ స్టేడియంలో ఆదివారం ఎంపిక చేసినట్లు జిల్లా క్రీడల కార్యదర్శి లక్ష్మి రామ్‌నాయక్ తెలిపారు. కార్యక్రమంలో జిల్లా పేట అధ్యక్షుడు విశ్వప్రసాద్, పీడీలు నిరంజన్, కృష్ణప్రసాద్, అజయ్‌బాబు, మల్లీశ్వరి, వెంకటలక్ష్మి, సాగర్, వేణు, కోటేశ్వర్‌రావు, ప్రశాంత్, కిశోర్, తదితరులు పాల్గొన్నారు.

ఉద్యమకారులకు ఇచ్చిన హామీలను నెరవేర్చాలి

సమావేశంలో మాట్లాడుతున్న ఉద్యమకారులు

జగిత్యాల రూరల్, అక్టోబర్ 27: రాష్ట్ర ప్రభుత్వం తెలంగాణ ఉద్యమకారులకు ఇచ్చిన హామీలను నెరవేర్చాలని ఉద్యమకారుల సంఘం రాష్ట్ర అధ్యక్షుడు చీమ శ్రీనివాస్ డిమాండ్ చేశారు. జగిత్యాలలో ఆదివారం ఆయన విలేకరులతో మాట్లాడారు. సమావేశంలో సంఘం సభ్యులు గాజుల శ్రీనివాస్, తన్నీరు సత్యంరావు, రగుల రాజు, కొండ ప్రేమ్‌కుమార్, జాడి విజయ్, తరాల విజయ, లింగారెడ్డి, రాజిరెడ్డి, ఉమేందర్, హన్మంతు తదితరులు పాల్గొన్నారు.

రాష్ట్ర స్థాయి కరాటే పోటీలకు క్రీడాకారుల ఎంపిక

రాష్ట్ర స్థాయి కరాటే పోటీలకు ఎంపికైన విద్యార్థులు

జగిత్యాల, అక్టోబర్ 27: రాష్ట్ర స్థాయి కరాటే పోటీలకు జగిత్యాలలోని పవన్ కరాటే అకాడమీ క్రీడాకారులు మణిదీప్, అబ్దుల్ ముజిల్, శ్రీజ, రక్షిత, శివ ప్రతిభ చూపి బంగారు పతకాలు సాధించారు. క్రీడాకారులను స్పోర్ట్స్ అసోసియేషన్ అధ్యక్షుడు వల్లెపు మొగిలి శాలువాలతో సత్కరించారు. కార్యక్రమంలో కోచ్ ఆరు మూళ్ల పవన్, అబ్దుల్ మూవీస్, ఆకాష్, కార్తీక్, వికాస్‌రావు, వెంకన్న, రాజ్‌కుమార్ తదితరులు పాల్గొన్నారు.

ఆర్థిక సాయం

కొడిమ్యాల, అక్టోబర్ 27: మండలంలోని తిర్మలాపూర్ గ్రామానికి చెందిన జిట్టవేని సాగర్ అనారోగ్యంతో మృతి చెందగా, బాధిత కుటుంబ సభ్యులకు మన నేస్తం హెల్పింగ్ హ్యాండ్స్ ఫౌండేషన్ సభ్యులు ఆదివారం రూ.10 వేల నగదు అందజేశారు. కార్యక్రమంలో హెల్పింగ్ హ్యాండ్స్ సభ్యులు, తదితరులు పాల్గొన్నారు.

నమస్తే తెలంగాణ CLASSIFIED

WANTED PLOTS

★Plots Required: WANTED PLOTS & ACRE'S OF LANDS: SHAMEERPET, VIDHARBA ALIYABAD, INDUS PARK, CELEBRITY HOMES MY SPACE, GAYATRI LAYOUT THUMKUNTA, ORIJITHA LAYOUT, SILENT WORLD, S.N.R. LAYOUT, THIMMAIAPALLY, BOLLARAM AND NEAR BY CONTACT: 9949922669
NTK-335008

కావలెను

★కరీంనగర్ ప్రశాంత్‌నగర్ లోని హిమాలయ మినరల్ వాటర్ ప్లాంట్‌లో పనిచేయుటకు డ్రైవర్లు మరియు హెల్పర్లు (M/F) కావలెను. భోజనం+వసతి కల్పించబడును. సంప్ర|| సెల్: 7981054327, 7093413912
NTK-335404

WANTED

★హైదరాబాద్ & తెలంగాణ జిల్లాల్లోని ప్రముఖ టెలికాం టవర్ కంపెనీలో పనిచేయడానికి డిప్లొమా/ ITI చదివిన ఎలక్ట్రీషియన్లు కావలెను. ఫోన్: 8008289703.
KNR-NT-98842

గమనిక

క్లాసిఫైడ్ ప్రకటనలకు ప్రతిస్పందించే ముందు తగిన రీతిలో క్షుణ్ణంగా విచారించుకోవలసిందిగా పాఠకులకు సూచించడమైనది. ప్రకటనదారు చెబుతున్న లేదా చేసుకుంటున్న క్లెయిములతో నమస్తే తెలంగాణ పత్రికకు ఏ విధమైన సంబంధము లేదు. బ్యాంక్ అకౌంట్ల ద్వారా డబ్బులు ట్రాన్స్‌ఫర్ / డిపాజిట్ చేయవద్దు. పాఠకులు ఈ విషయాన్ని గమనించగలరు.

Classified Ads
మీకు కావలసిన సమాచారం కొరకు సులభమైన మార్గం.. మన
నమస్తే తెలంగాణ
క్లాసిఫైడ్స్‌లో ప్రకటన ఇవ్వడం
4 లైన్ల ప్రకటన కేవలం 200/- మాత్రమే
ప్రతి ఎక్స్‌ట్రా లైన్‌కి 50/- మాత్రమే
3+1 స్కీం కలదు
ప్రకటనల విభాగం...
GST 5% వర్తించును
Cell: 9182 777 571
9182 777 189

ఉపాధ్యాయులు అంకిత భావంతో పని చేయాలి

జగిత్యాల టౌన్, అక్టోబర్ 27: కొత్తగా విధుల్లో చేరిన ఉపాధ్యాయులు అంకితభావంతో పని చేయాలని పీఆర్టీయూ రాష్ట్ర ప్రధాన కార్యదర్శి దామోదర్ రెడ్డి సూచించారు. పట్టణంలోని పొన్నాల గార్డెన్‌లో డీఎస్సీ- 2024 నూతన ఉపాధ్యాయుల సమ్మేళనం-విద్యా సదస్సును ఆదివారం పీఆర్టీయూ టీఎస్ జిల్లా అధ్యక్ష, ప్రధాన కార్యదర్శులు బోయినపల్లి ఆనంద్ రావు, యాళ్ల అమర్నాథ్ రెడ్డి ఆధ్వర్యంలో నిర్వహించారు. ఈ సందర్భంగా సంఘం రాష్ట్ర ప్రధాన కార్యదర్శి దామోదర్ రెడ్డి మాట్లాడుతూ, ఉపాధ్యాయులు విద్యార్థులకు నాణ్యమైన విద్యనందించి ప్రభుత్వ పాఠశాలల మనుగడకు కృషి చేయాలని సూచించారు. ప్రభుత్వ పాఠశాలల్లో చదివే విద్యార్థులను ఉత్తములుగా తీర్చిదిద్దాలన్నారు. కేజీబీవీలో పని చేసే మహిళా ఉపాధ్యాయులకు క్యాజుల్ సెలవులు ఇప్పిస్తామని హామీ ఇచ్చారు. విద్యా రంగంలో ఉన్న జీవోలు, సర్వీస్‌కు సంబంధించిన విషయాలను పుట్ట శ్రీనివాస్ రెడ్డి నూతన ఉపాధ్యాయులకు అవగాహన కల్పించారు. పీఆర్టీయూ జిల్లా శాఖ పక్షాన 290 మంది నూతన ఉపాధ్యాయులకు సర్వీస్ రిజిస్టర్లను అందజేశారు. కార్యక్రమంలో సంఘం సిద్దిపేట అధ్యక్షుడు ఇంద్రాసేనా రెడ్డి, రాష్ట్ర సొసైటీ అధ్యక్షురాలు సురేఖ, జయప్రద, శశికళ, ప్రశాంతి పాల్గొన్నారు.

చెరువులో దూకి మహిళ ఆత్మహత్య

ఇబ్రహీంపట్నం, అక్టోబర్ 27: చెరువులో దూకి ఆత్మహత్యకు పాల్పడిన ఘటన ఇబ్రహీంపట్నం మండలం బండలింగాపూర్‌లో ఆదివారం జరిగింది. కుటుంబ సభ్యులు, పోలీసులు తెలిపిన వివరాల ప్రకారం.. బండలింగాపూర్‌కు చెందిన గడ్డల జ్యోతి(55) పదేళ్లుగా అనారోగ్యంతో బాధపడుతున్నది. పలు దవాఖానల్లో చికిత్స పొందినా నయం కాలేదు. దీంతో మనస్తాపానికి గురై శనివారం రాత్రి ఇంట్లోంచి బయటకు వెళ్లింది. గ్రామ పెద్ద చెరువులో దూకి ఆత్మహత్యకు పాల్పడింది. జ్యోతి కొడుకు విక్రమ్ ఫిర్యాదు మేరకు కేసు నమోదు చేసి, దర్యాప్తు చేస్తున్నట్లు ఎస్ఐ అనిల్‌కుమార్ తెలిపారు.

బాధిత కుటుంబాలకు ఆర్థిక సాయం

బాధిత కుటుంబసభ్యులను పరామర్శిస్తున్న ఎమ్మెల్యే సత్యం

కొడిమ్యాల, అక్టోబర్ 27: మండల కేంద్రానికి చెందిన కొత్తూరి సురేందర్, గుమ్మడిదారి రాజేశం ఇటీవల మృతిచెందారు. బాధిత కుటుంబ సభ్యులను ఆదివారం చొప్పదండి ఎమ్మెల్యే మేడిపల్లి సత్యం పరామర్శించారు. మృతికి గల కారణాలు అడిగి తెలుసుకున్నారు. బాధిత కుటుంబాలకు రూ. 10 వేల చొప్పున నగదు అందజేశారు. ఎమ్మెల్యే వెంట నాయకులు చిలువేరి నారాయణగౌడ్, గడ్డం జీవన్‌రెడ్డి, కొత్తూరి మహేశ్, సురుగు శ్రీనివాస్, ప్రసాద్, చంద్రమోహన్‌రెడ్డి, తదితరులున్నారు.

బియ్యం అందజేత

కొడిమ్యాల, అక్టోబర్ 27: మండల కేంద్రానికి చెందిన కొత్తూరి సురేందర్ ఇటీవల మృతి చెందగా, బాధిత కుటుంబానికి చొప్పదండి మాజీ ఎమ్మెల్యే సుంకె రవిశంకర్ ఆదివారం క్వింటాల్ బియ్యం అందజేశారు. ఇక్కడ నాయకులు పర్లపల్లి ప్రభుదాస్, నరేందర్‌రెడ్డి, కొత్తూరి స్వామి, సల్మాన్, రాచకొండ చంద్రమోహన్, తదితరులున్నారు.

ఖాదీ వస్త్రాల కొనుగోలుపై ప్రత్యేక తగ్గింపు

హౌసింగ్‌బోర్డుకాలనీ, అక్టోబర్ 27: దీపావళి, కార్తీక పౌర్ణమి పండుగల సందర్భంగా కరీంనగర్‌లోని కమాన్ నుంచి రూరల్ పోలీస్ స్టేషన్ రోడ్డులో గల మెట్‌పల్లి ఖాదీ భవన్‌లో వచ్చే నెల 16 వరకు ఖాదీ వస్త్రాలు 40శాతం ప్రత్యేక తగ్గింపు ధరకు లభిస్తాయని సంస్థ చైర్మన్ కల్వకుంట్ల విద్యాసాగర్ రావు, ఖాదీ భవన్ మేనేజర్ వీ భిక్షపతి ఆదివారం ఒక సంయుక్త ప్రకటనలో తెలిపారు. ఖాదీ వస్త్రాలు కొనుగోలు చేసి నేత కార్మికులకు ఉపాధి కల్పిస్తున్న ఖాదీ గ్రామీణ పరిశ్రమలను ప్రోత్సహించాలని కోరారు.

ఓటు నమోదు కార్యక్రమం

మల్లాపూర్, అక్టోబర్ 27: ఎమ్మెల్సీ ఎన్నికల నేపథ్యంలో మండల కేంద్రంలోని పాతబస్టాండ్ వద్ద బీజేపీ మండలాధ్యక్షుడు గోపిడి శ్రీనివాస్ రెడ్డి ఆధ్వర్యంలో ఆదివారం ఓటు నమోదు కార్యక్రమం నిర్వహించారు. ఈ శిబిరాన్ని పార్టీ మండల ఇన్‌చార్జి వడ్డేపల్లి శ్రీనివాసన్ ప్రారంభించారు. కార్యక్రమంలో పార్టీ జిల్లా కార్యదర్శి ఎర్ర లక్ష్మి, మండల ఉపాధ్యక్షుడు లవంగ శివ, ప్రధాన కార్యదర్శి గడ్డం నర్సారెడ్డి, నాయకుడు ముస్కేరి రాజ్ కుమార్, తదితరులు పాల్గొన్నారు.

గోదావరిలో మునిగి యువకుడి మృతి

మల్లాపూర్, అక్టోబర్ 27: మొగిలిపేట శివారులోని గోదావరి నదిలో గ్రామానికి చెందిన తన్నీరు వెంకటేశ్ (27) మునిగి మృతి చెందినట్లు ఎస్ఐ కిరణ్‌కుమార్ ఆదివారం తెలిపారు. ఆయన తెలిపిన వివరాల ప్రకారం.. వెంకటేశ్ గ్రామంలో మేస్త్రీ పని చేస్తూ జీవిస్తున్నాడు. ఆదివారం గ్రామ శివారులోని గోదావరి నదికి కొంత మంది కూలీలతో కలిసి స్నానం చేయడానికి వెళ్లాడు. స్నానం చేస్తున్న క్రమంలో లోతైన ప్రాంతానికి వెళ్లడంతో నీట మునిగి మృతి చెందినట్లు తెలిపారు. వెంకటేశ్ బంధువుల ఫిర్యాదు మేరకు కేసు నమోదు చేసి, దర్యాప్తు చేస్తున్నట్లు ఎస్ఐ పేర్కొన్నారు.

వైద్య శిబిరం

వైద్య సిబ్బందిని సత్కరిస్తున్న యూత్ ప్రతినిధులు

కోరుట్ల, అక్టోబర్ 27: పట్టణంలోని 21వ వార్డులో ఆదివారం వసుధ దవాఖాన ఆధ్వర్యంలో ఉచిత వైద్య శిబిరం నిర్వహించారు. ఈసందర్భంగా కాలనీవాసులకు వైద్యులు పరీక్షలు నిర్వహించి, ఉచితంగా మందులు పంపిణీ చేశారు. వైద్య సేవలందించిన దవాఖాన వైద్య సిబ్బందిని కాలనీ యూత్ ప్రతినిధులు సన్మానించారు. ఇక్కడ యూత్ నాయకులు మోసిన్, అజ్మత్, ఆరిఫ్, నవీద్, ఇమ్రాన్, తదితరులున్నారు.

చివరి గింజ వరకు ధాన్యం కొనుగోలు చేస్తాం

గంగాధర, అక్టోబర్ 27: రైతులు పండించిన ధాన్యం చివరి గింజ వరకు కొనుగోలు చేస్తామని ఎమ్మెల్యే మేడిపల్లి సత్యం పేర్కొన్నారు. ఆదివారం మండలంలోని ఉప్పర మల్యాల, రంగారావు పల్లి గ్రామాల్లో వరి ధాన్యం కొనుగోలు కేంద్రాలను ఎమ్మెల్యే ప్రారంభించారు. ఈ సందర్భంగా ఆయన మాట్లాడుతూ, రైతులు దళారులను నమ్మి మోసపోవద్దని, కొనుగోలు కేంద్రాల్లో ధాన్యం అమ్మి మద్దతు ధర పొందాలని సూచించారు. కొనుగోలు కేంద్రాలకు వచ్చిన రైతులు ఇబ్బంది పడకుండా నిర్వాహకులు అన్ని ఏర్పాట్లు చేయాలని, తేమశాతం వచ్చిన ధాన్యం వెంటవెంటనే కొనుగోలు చేసి మిల్లులకు తరలించాలన్నారు. ధాన్యం తీసుకోవడంలో మిల్లర్లు ఇబ్బందులకు గురి చేస్తే చర్యలు తీసుకుంటామన్నారు. ధాన్యం కొనుగోళ్లలో ఇబ్బందులు ఉంటే తమ దృష్టికి తీసుకువస్తే పరిష్కారానికి కృషి చేస్తామన్నారు. ప్రజాప్రతినిధులు, అధికారులు సమన్వయంతో పని చేసి ధాన్యం కొనుగోళ్లు పూర్తి చేయాలని సూచించారు. కార్యక్రమంలో మార్కెట్ కమిటీ చైర్‌పర్సన్ జాగిరపు రజితాశ్రీనివాస్‌రెడ్డి, సింగిల్ విండో చైర్మన్ వెలిచాల తిర్మల్‌రావు, కాంగ్రెస్ పార్టీ అధ్యక్షుడు పురుమల్ల మనోహర్, నాయకులు కర్ర బాపురెడ్డి, ముద్దం నగేశ్, సత్తు కనకయ్య, గుజ్జుల బాపురెడ్డి, కంకణాల రాజ్‌గోపాల్ రెడ్డి, గడ్డం అంజయ్య, భైరిశెట్టి సంపత్, కర్ర కార్తీక్‌రెడ్డి, రుద్ర మల్లేశం, దోర్నాల శ్రీనివాస్‌రెడ్డి తదితరులు పాల్గొన్నారు.

బాడీ ఫ్రీజర్ దాతకు అభినందన

మండలంలోని ఉప్పరమల్యాల గ్రామానికి చెందిన చిప్ప కళావతి సత్యనారాయణ తమ అక్క చిప్ప భూదేవి జ్ఞాపకార్థం గ్రామ పంచాయతీకి బాడీ ఫ్రీజర్‌ను వితరణ చేయగా, దాతను ఎమ్మెల్యే మేడిపల్లి సత్యం ఆదివారం గ్రామ పంచాయతీ వద్ద సన్మానించి అభినందించారు. ఇక్కడ మార్కెట్ కమిటీ చైర్‌పర్సన్ జాగిరపు రజితాశ్రీనివాస్‌రెడ్డి, సింగిల్ విండో చైర్మన్ వెలిచాల తిర్మల్‌రావు, కాంగ్రెస్ పార్టీ అధ్యక్షుడు పురుమల్ల మనోహర్, నాయకులు కర్ర బాపురెడ్డి, ముద్దం నగేశ్, బొల్లాడి శ్రీనివాస్‌రెడ్డి, ఆళ్ల విజేందర్ రెడ్డి, దోర్నాల శ్రీనివాస్‌రెడ్డి తదితరులు పాల్గొన్నారు.

దంత వైద్య శిబిరం

సారంగాపూర్, అక్టోబర్ 27: బీర్‌పూర్ మండలం తుంగూర్ గ్రామ పంచాయతీ కార్యాలయ ఆవరణలో భారత డెంటల్ దవాఖాన ఆధ్వర్యంలో ఆదివారం దంత వైద్య శిబిరం నిర్వహించారు. గ్రామస్తులకు దంత పరీక్షలు నిర్వహించి, అవసరమైన వారికి మందులు అందజేశారు. కార్యక్రమంలో మాజీ సర్పంచ్ గుడిసె శ్రీమతి-జితేందర్ యాదవ్, డాక్టర్ నయిమ్, గ్రామస్తులు తదితరులు పాల్గొన్నారు.

విద్యార్థులకు అభినందన

వెల్గటూర్, అక్టోబర్ 27: ఎండపల్లికి చెందిన ఇద్దరు విద్యార్థులు రాష్ట్ర స్థాయి వాలీబాల్ పోటీలకు ఎంపిక కాగా, ఆదివారం ధర్మపురిలోని క్యాంపు కార్యాలయంలో ప్రభుత్వ విప్, ఎమ్మెల్యే అడ్లూరి లక్ష్మణ్‌కుమార్ అభినందించారు. ఈ సందర్భంగా ఆయన మాట్లాడుతూ, విద్యార్థులు చదువుతో పాటు క్రీడల్లో రాణించాలని సూచించారు. క్రీడాకారులకు రూ. 5వేల ఆర్థిక సాయం అందించారు. కార్యక్రమంలో వాలీబాల్ అసోసియేషన్ జిల