కాంగ్రెస్‌లో ఇరువర్గాల మధ్య ఘర్షణ

నలుగురికి గాయాలు.. మంత్రి సురేఖ, నవీన్‌రాజ్ వర్గీయులుగా ప్రచారం

కాశీబుగ్గ, అక్టోబర్ 17: కాంగ్రెస్ నాయకులు కొట్టుకున్న ఘటన వరంగల్‌లో చోటుచేసుకుంది. గ్రేటర్ 18వ డివిజన్ ఓసిటీ రోడ్డులోని ఓ బార్‌లో కాంగ్రెస్ పార్టీకి చెందిన ఇరువర్గాలు గురువారం రాత్రి పరస్పర దాడులకు దిగాయి. స్థానికుల కథనం ప్రకారం.. డివిజన్‌లో ఒకరు మృతి చెందగా, దహనసంస్కారాల కోసం బంధువులు, స్నేహితులు పెద్ద ఎత్తున తరలివచ్చారు. అనంతరం ఓసిటీ రోడ్డులోని బార్‌లో కొందరు మద్యం తాగారు. మత్తులో మాటామాట పెరిగి పరస్పర దాడులకు దారితీసింది. ఇందులో గాంధీనగర్‌కు చెందిన వారు గీసుగొండ మండలం వంచనగిరికి చెందిన వారిని కొట్టగా గాయపడ్డారు. వెంటనే సమాచారం అందుకున్న వంచనగిరికి చెందిన మరో 20 మంది ఘటనా స్థలానికి చేరుకొని గాంధీనగర్‌కు చెందిన యువకులపై దాడి చేశారు. గాంధీనగర్ వాసులు మంత్రి ముఖ్య అనుచరుడైన గోపాల నవీన్‌రాజ్ వర్గీయులు కాగా, వంచనగిరికి చెందిన వారు మంత్రి కొండా సురేఖ వర్గీయులుగా ప్రచారం జరుగుతోంది. వీరంతా కాంగ్రెస్ పార్టీకి చెందిన వారేనని స్థానికులు తెలిపారు. వీరు కొండా సురేఖ, గోపాల నవీన్‌రాజ్ పేర్లు చెప్పుకుంటూ పరస్పర దాడులు చేసుకున్నట్లు ప్రత్యక్షంగా చూసిన వారు తెలిపారు.

విండ్రో కంపోస్ట్ యూనిట్లు ఏర్పాటు చేయాలి

మేయర్ గుండు సుధారాణి

సమీక్ష నిర్వహిస్తున్న మేయర్ గుండు సుధారాణి

వరంగల్, అక్టోబర్ 17 : గ్రేటర్ కార్పొరేషన్ పరిధిలోని పార్కుల్లో విండ్రో కంపోస్ట్ యూనిట్లను ఏర్పాటు చేయాలని మేయర్ గుండు సుధారాణి ఆదేశించారు. గురువారం కార్పొరేషన్‌లో ఉద్యానవన అధికారులతో సమీక్ష నిర్వహించారు. ఈ సందర్భంగా ఆమె మాట్లాడుతూ.. పార్కుల్లో విండ్రో కంపోస్ట్ యూనిట్లతో పాటు బల్దియా నిర్వహిస్తున్న నర్సరీల్లో వర్మీ కంపోస్ట్ యూనిట్లు ఏర్పాటు చేయాలన్నారు. పార్కులు పరిశుభ్రంగా ఉండేలా చర్యలు తీసుకోవాలన్నారు. సమావేశంలో ఈఈ రాజయ్య, హెచ్‌వో రమేశ్, హార్టికల్చర్ అసిస్టెంట్లు ప్రిన్సి, అశ్విని, ప్రవళిక పాల్గొన్నారు.

మంత్రి ఆదేశాలు నీటి మూటలు

అద్దె గదుల నిర్వాహకులపై చర్యలు కరువు

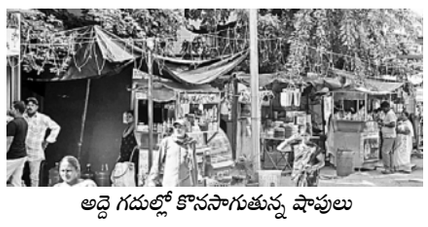

అద్దె గదుల్లో కొనసాగుతున్న షాపులు

వరంగల్ చౌరస్తా, అక్టోబర్ 17: దేవుడు వరమిచ్చినా పూజారి కరుణించని చందంగా ఎంజీఎం హాస్పిటల్ డెవలప్‌మెంట్ కమిటీ పనితీరు తయారైంది. ఎంజీఎంలో మౌలిక వసతులు కల్పించాలనే ఉద్దేశంతో ఏర్పాటు చేసిన అద్దె గదుల నిర్వహణపై పట్టింపు లేకుండా పోయింది. దీంతో చిరువ్యాపారులు ఇష్టారాజ్యంగా వ్యవహరిస్తున్నారు. నామమాత్ర అద్దె చెల్లింపుతోపాటు నిబంధనలు పాటించని వారిపై వైద్యాధికారులు దృష్టి పెట్టకపోవడంతో ఎంజీఎం ఆవరణ వారికి వ్యాపార కేంద్రంగా మారింది. సెప్టెంబర్ 17న ఎంజీఎం సందర్శించిన జిల్లా ఇన్‌చార్జి మంత్రి పొంగులేటి శ్రీనివాసరెడ్డి నిబంధనలు పాటించని షాపులను తొలగించాలని ఆదేశించారు. సెప్టెంబర్ 19న వరంగల్ తహసీల్దార్ ఇక్బాల్, మట్టెవాడ పోలీసులు, మున్సిపల్ అధికారులతో కలెక్టర్ ఏర్పాటు చేసిన ప్రత్యేక తనిఖీల బృందం ఎంజీఎంలో మంజూరు పత్రాలను పరిశీలించి, 21 అద్దె గదుల నిర్వాహకుల్లో 20 మంది నిబంధనలు అతిక్రమించినట్లు గుర్తించి, కలెక్టర్‌కు నివేదిక అందజేస్తామన్నారు. కానీ, నివేదిక ఆధారంగా ఇప్పటి వరకు ఎలాంటి చర్యలు చేపట్టలేదు. ఇప్పటికైనా అధికారులు స్పందించి చర్యలు చేపట్టాలని ప్రజలు కోరుతున్నారు.

కల్తీ విత్తనాలతో రైతుల పరేషాన్

- యశోదగోల్డ్ సీడ్స్‌తో నష్టపోతామని ఆవేదన
- 60 శాతం ధాన్యం మాత్రమే చేతికందే అవకాశం
- పోలీస్ స్టేషన్‌లో ఫిర్యాదు చేసిన అన్నదాతలు

నష్టపోయిన వరి పంటని చూపుతున్న బాధిత రైతులు

ఎస్సై రఘుపతికి ఫిర్యాదు చేస్తున్న రైతులు

ఖానాపురం, అక్టోబర్17: ఆరుగాలం కష్టపడి పెట్టుబడి పెట్టి పంటను సాగు చేస్తే చేతి కందే సమయానికి కల్తీ విత్తనాలతో రైతులు పరేషాన్ అవుతున్నారు. యశోదగోల్డ్ సీడ్స్‌తో ఆర్థికంగా నష్టపోతామని ఆవేదన వ్యక్తం చేస్తున్నారు. ఖానాపురం మండలంలోని ధర్మరావుపేటకు చెందిన 70 మంది రైతులు 200 ఎకరాల్లో జైశ్రీరాం వరి సాగు చేశారు. వీరు యశోద గోల్డ్ విత్తనాలను ధర్మరావుపేట, నర్సంపేట, వరంగల్‌లోని పలు దుకాణాల్లో కొనుగోలు చేశారు. ఈ విత్తనాల్లో 40 శాతం పంట గింజ దశకు చేరుకోగా 60 శాతం పాలుపోసుకునే దశలో(పొట్ట) ఉంది. ప్రస్తుతం 40 శాతం పంట(బెరుకులు) మరో 20 రోజుల్లో కోత దశకు చేరుకుంటుంది. 60 శాతం పంట కోత దశకు చేరుకోవాలంటే నెల పైగానే ఆగాల్సి ఉంది. బెరుకులుగా మారిన 40 శాతం పంటను రైతులు కోయలేని పరిస్థితి ఉంది. 60 శాతం పంట మాత్రమే రైతులకు చేతికందే అవకాశం ఉంది. దీంతో రైతులు ఆర్థికంగా నష్టపోయే ప్రమాదం ఉంది. పంట నష్టపోయిన రైతులకు తక్షణమే విత్తన కంపెనీ ప్రతినిధులు నష్టపరిహారం అందించి ఆదుకోవాలని, లేనిపక్షంలో పెద్ద ఎత్తున ఆందోళన కార్యక్రమాలు చేపడతామని రైతులు గుండా రవి, సంతోష్, భిక్షపతి, మోహన్‌రా వు హెచ్చరించారు. పంట నష్టపోయిన రైతులు 15 రోజుల నుంచి వ్యవసాయ అధికారులకు తమ గోడు వెల్లబోసుకుంటున్నప్పటికీ వారు పట్టించుకున్న పాపానపోలేదు.

ఎస్సైకి రైతుల ఫిర్యాదు...

కల్తీ విత్తనాలతో పంట నష్టపోయిన రైతులు గురువారం ఎస్సై రఘుపతికి వినతిపత్రం అందజేశారు. యశోద గోల్డ్ సీడ్స్ నిర్వాహకులపై కేసు నమోదు చేయాలన్నారు. కాగా, ఎస్సై సీడ్స్ నిర్వాహకులతో ఫోన్‌లో మాట్లాడి నష్టపోయిన పంటలను వెంటనే పరిశీలించి రైతులను ఆదుకోవాలన్నారు. అంతేకాకుండా వ్యవసాయ అధికారి శ్రీనివాస్‌ను పంట నష్టంపై నివేదికలు తయారుచేసి అందించాలని కోరారు.

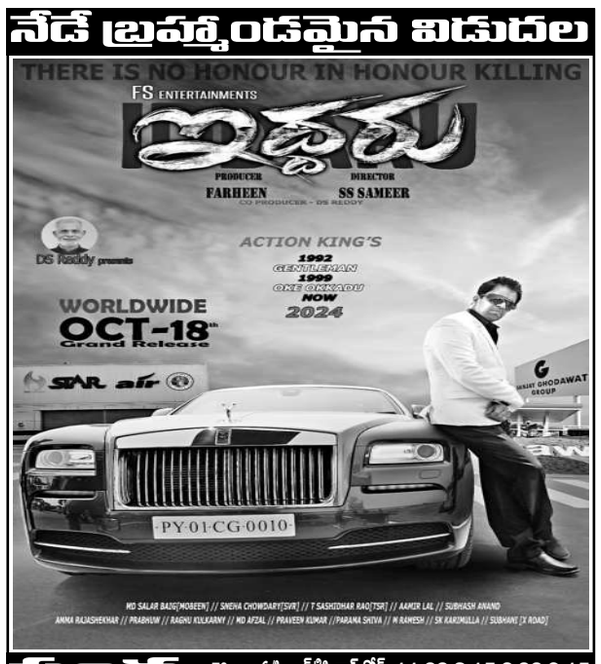

సంధ్య 70ఎంఎం ఏ/సి - ఆర్‌టీసీ క్రాస్ రోడ్స్ 11.00,2.15,6.00,9.15
ENJOY 4K LASER PROJECTION & DOLBY ATMOS SOUND

PRASADS ఎన్.టి.ఆర్.గార్డెన్స్ 1.00 PM | PVR పివిఆర్-ఎర్రమంజిల్ 10.00AM
INOX జి.ఎ.ఎమ్ - మదీనాగూడ 1.30PM | PVR పివిఆర్-మూసారంబాగ్ 10.30AM
INOX అశోక ఎ/సి - వై.జంక్షన్ 2.00PM | మురళీ పిసిమాస్-లిలీసుఖీనగర్ 11.00AM
PVR నెక్సస్ మాల్ - కూకట్‌పల్లి 10.30AM | మురళీ పిసిమాస్ - చందానగర్ 12.40AM
PVR ఐకాన్-హైటెక్ సిటీ 10.20AM | జెపి ఎ/సి-చందానగర్ 10.25 AM
PVR గలేరియా-పంజాగుట్ట 10.45AM | ఎం.జె.ఆర్ - నారపల్లి 10.15AM

ప్రశాంత్ 70 ఎంఎం ఏ/సి-సికింద్రాబాద్ 11.00 AM, 6.00 PM
రాఘవేంద్ర-జీజీనగర్ 11.00,2.00,6.00,9.00 | వెంకటేశ్వర-గుమ్మడిదల 11.00,2.00,6.00,9.00
కృష్ణ సినిమా-అలియాబాద్ 11.00,2.00,6.00,9.00 | శెట్టిసినీమాస్-చౌదరిగూడ 11.00,2.00,6.00,9.00

పిఎన్ గెలాక్సీ-ఖమ్మం | ధార్‌సినీమాస్-పాల్వంచ | పరమేశ్వర-బిచ్చుకుంద | మ్యాఅశోక-గోదావరిఖని
వెంకటరామ-వరంగల్ | లక్ష్మీసినీప్లెక్స్-కొల్లూరు | శ్రీనివాస-చొప్పదండి | వెంకటేశ్వర-కోదాడ
శివశక్తి 70 ఎంఎం-తాండూర్ | వెంకటేశ్వర-పెట్లం | కాకతీయ-పరకాల | శ్రీనివాస-కడ్తాల్
తిరుమల 70 ఎంఎం-గజ్వేల్ | వెంకటేశ్వర-దర్మ్‌పి | పద్మనాయణ-చందూరు | పిక్చర్‌హౌస్-ఆసిఫాబాద్
వెంకటరామ-కాగజ్‌నగర్ | పద్మావతి పిక్చర్ ప్యాలెస్-రామగుండం | కిన్నెర 70 ఎంఎం-కొరుట్ల | దర్శన్-కామారెడ్డి
కమల 70 ఎంఎం-బైంసా | వెంకటరమణ-నేరేడుచర్ల | దేవి 70 ఎంఎం-జడ్చర్ల | దర్శన్-కామారెడ్డి
 | లక్ష్మీ-యాదగిరిగుట్ట | వెంకటేశ్వర-మంచిర్యాల | మురళీ పిసిమాస్-రాయచూర్

ఎఎఎ ఎ/సి-అమీర్‌పేట్ 4.15PM | PRASADS ఎన్.టి.ఆర్.గార్డెన్స్ 10.30AM
లక్ష్మీకళ-మూసాపేట్ 6.15 PM | ఎం.జె.ఆర్ - నారపల్లి 1.35 PM
విజయలక్ష్మి-ఎల్‌బినగర్ 7.40 PM | మురళీ పిసిమాస్ - దిల్‌సుఖీనగర్ 9.40PM
PVR నెక్సస్ మాల్ కూకట్‌పల్లి 4.50PM | మురళీ పిసిమాస్ - చందానగర్ 3.40PM
PVR పివిఆర్ - ఎర్రమంజిల్ 5.00PM | సినీమార్ట్ - ఆర్.సి.పురం 10.25AM
పివిఆర్‌యస్2 ఎ/సి-వరంగల్ -11.00 AM వెంకటేశ్వర 70 ఎంఎం ఏ/సి-మహబూబ్‌నగర్
రాము 70 ఎంఎం ఏ/సి-వనపర్తి, భవాని 70 ఎంఎం ఏ/సి-కొత్తకోట
CITADEL CREATIONS THROUGH PARAMJYOTHI FILMS

ప్రశాంత్ 70 ఎంఎం ఏ/సి - సికింద్రాబాద్ 2.00, 9.00 PM | వెంకటరమణ పద్మావతి 70 ఎంఎం ఏ/సి-కాచిగూడ 2.45PM

PVR ఆర్.కె - బంజారాహిల్స్ | PVR ప్రెస్టన్ ప్రైమ్ - గచ్చిబౌలి | INOX పద్మనెక్లెస్ మాల్ - కూకట్‌పల్లి | CCPL - మల్కాజ్‌గిరి | మురళీ పిసిమాస్ - చందానగర్ | ఎఎఎ ఎ/సి - అమీర్‌పేట్ | జెపి ఎ/సి - చందానగర్
PVR పెంట్రల్‌మాల్ - పంజాగుట్ట | PVR ఐకాన్ - హైటెక్ సిటీ | INOX అశోక ఎ/సి - వై.జంక్షన్ | డి.ఎస్.ఎల్ - ఉప్పల్ | రాఘవేంద్ర - మల్కాజ్‌గిరి | AMB ఎఎంబి ఎ/సి - గచ్చిబౌలి | లక్ష్మీకళ-మూసాపేట్
PVR ఇనార్బిట్‌మాల్ - మాదాపూర్ | PVR ATRIUM మాల్ -గచ్చిబౌలి | AMR ఎఎంఆర్ - మౌలాలి | మంత్రామాల్ - అత్తాపూర్ | లక్ష్మీనరసింహ - మియాపూర్ | సినీప్లానెట్ ఎ/సి - కొంపల్లి | ఎం.జె.ఆర్ - నారపల్లి
PVR నెక్సస్ మాల్ - కూకట్‌పల్లి | PVR PRISM మాల్ -గచ్చిబౌలి | MOVIETIME ప్లానిసమ్ - అమీర్‌పేట్ | సుధ ఎ/సి - శాలిబండ | ఎంకెఎ - అత్తాపూర్ | ఫా కాంప్లెక్స్ - చింతల్
PVR గలేరియా - పంజాగుట్ట | INOX ఐనాక్స్ - బంజారాహిల్స్ | MOVIETIME ప్లాటినమ్ - గచ్చిబౌలి | తాళ్ళూరి 70 ఎంఎం ఏ/సి - ఇసిఐల్ | వివేరా - సికింద్రాబాద్ | ఎఎఎ ఎ/సి - అమీర్‌పేట్ | విజయలక్ష్మి - ఎల్‌బినగర్
PVR పివిఆర్ - ఎర్రమంజిల్ | INOX ఐనాక్స్ - బంజారాహిల్స్ | INOX ఎ.పి.ఎమ్ - మదీనాగూడ | INOX శంకరం ఎ/సి - దిల్‌సుఖీనగర్ | MOVIETIME ప్లాటినమ్ - గచ్చిబౌలి | ఎంకెఎ - అత్తాపూర్ | ఫా కాంప్లెక్స్ - చింతల్
PVR పివిఆర్ - మూసారంబాగ్ | INOX ఎ.పి.ఎమ్ - మదీనాగూడ | INOX ఎం.పి.మాల్ - కాచిగూడ | AMR ఎఎంఆర్ - మౌలాలి | MOVIETIME ప్లానిసమ్ - సనత్‌నగర్ | సినీప్లానెట్ ఎ/సి - కొంపల్లి | ఎం.జె.ఆర్ - నారపల్లి
PVR ప్రెస్టన్ ప్రైమ్ - గచ్చిబౌలి | INOX పద్మనెక్లెస్ మాల్ - కూకట్‌పల్లి | INOX ఎం.పి.మాల్ - కాచిగూడ | MOVIETIME ప్లానిసమ్ - గచ్చిబౌలి | ఎంకెఎ - అత్తాపూర్ | సినీమార్ట్ - ఆర్.సి.పురం | ఫా కాంప్లెక్స్ - చింతల్
PVR ఐకాన్ - హైటెక్ సిటీ | INOX ఐనాక్స్ - బంజారాహిల్స్ | INOX అశోక ఎ/సి - వై.జంక్షన్ | PRISM మాల్ - గచ్చిబౌలి | ఎంఎంఆర్ - గచ్చిబౌలి | ఎఎఎ - అమీర్‌పేట్ | అపర్ణ పినిమాస్ - నల్లగండ్ల
PVR ATRIUM మాల్ -గచ్చిబౌలి | INOX ఐనాక్స్ - బంజారాహిల్స్ | మురళీ పిసిమాస్ - దిల్‌సుఖీనగర్ | 11.05, 8.00 PM | 4.20, 10.50 PM | 10.25,1.00,4.05,7.25,10.30 | 10.30,4.25,7.20,10.30

పివిఆర్ యస్2-వరంగల్ | పివిఆర్ జీవన్ రెడ్డి-ఆర్మూర్ | ఏషియన్ శ్రీదేవి-హన్మకొండ | ఏషియన్ తిరుమల-సూర్యాపేట
ఏషియన్ ఉషాప్రసాద్ -నిజామాబాద్ | ముక్తా2ఆ శ్రీనివాస ఎ/సి-కరీంనగర్ | విజికె మూవీమ్యాక్స్-చేర్యాల | మురళీ పిసిమాస్-రాయచూర్
మరియు మీ అభిమాన థియేటర్లలో.... | MYTHRI MOVIE DISTRIBUTORS LLP

BLOCK BUSTER 2వ వారం

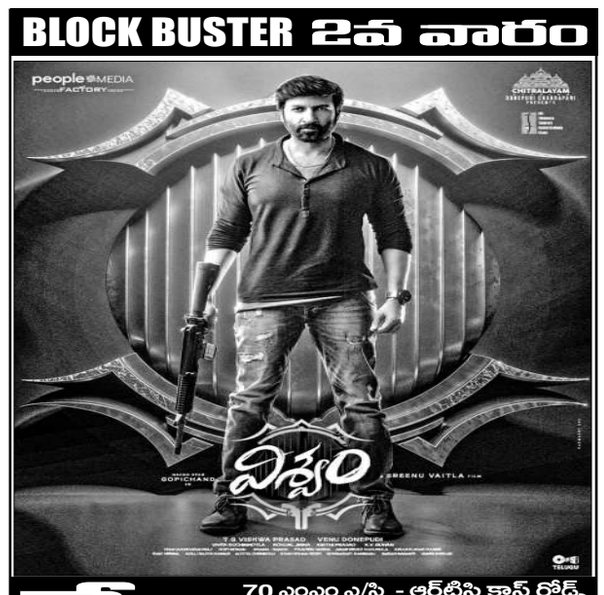

దేవి 70 ఎంఎం ఏ/సి - ఆర్‌టీసీ క్రాస్ రోడ్స్ 11.00,2.15,6.00,9.15
ENJOY 4K LASER PROJECTION & DOLBY ATMOS SOUND

SVC సంగీత ఎ/సి - ఆర్.సి.పురం 11.00,2.00,6.00,9.00
భ్రమరాంభ 70 ఎ/సి - కూకట్‌పల్లి 11.30,2.30,6.30,9.30
మహాలక్ష్మి కాంప్లెక్స్ -కొత్తపేట 11.15,2.15,6.15,9.15PM
ASIAN శశికళ ఎ/సి - మూసాపేట్ 11.30,2.30,6.30,9.30
ఇంద్రనాగేంద్ర-కర్నన్‌ఘాట్ 11.15,6.15,9.15
వెంకటరమణ పద్మావతి-కాచిగూడ 10.30,4.30
సెన్సేషన్ - ఖైరతాబాద్ 11.15,2.30,9.45
VTHRI విమల్ - బాలానగర్ 11.00,2.00,6.00,9.00
స్వప్న 70 ఏ/సి-కాటేదాన్ 11.00,2.00, 9.00
తాళ్ళూరి 70 ఎంఎం ఏ/సి - ఇసిఐల్ 11.00,2.00,6.00,9.00
TIVOLI వివోలి-సికింద్రాబాద్ 10.00,1.50,4.50,10.50
ASIAN శివగంగ-దిల్‌సుఖీనగర్ 11.00,2.00,9.00
MULTIPLEX విజయలక్ష్మి-ఎల్‌బినగర్ 4.15,7.40

రాజధాని డీలక్స్-దిల్‌సుఖీనగర్ 11.00,2.00,6.00,9.00
గోకుల్ 70 ఎంఎం ఎ/సి- ఎర్రగడ్డ 11.15,2.30,6.15,9.30
సాయిరంగ 70 ఎ/సి- మియాపూర్ 11.00,2.00,6.00,9.00
VLSశ్రీదేవి 70 ఎ/సి- చిలకలగూడ 11.30,2.30,6.15,9.15
BR హైటెక్ 70 ఎ/సి- మాదాపూర్ 11.00,2.00,6.00,9.00
లక్ష్మీకళామందిర్ 70 ఎ/సి- అల్వాల్ 11.30,2.30,6.30,9.30
ఆరాధన 70 ఎంఎ ఎ/సి- తార్నాక 11.00,2.00,6.00,9.00
శ్రీరమణ కాంప్లెక్స్- అంబర్‌పేట 11.00,2.00,6.00,9.00
VTHRI జగదాంబ- ఘట్‌కేసర్ 11.00,2.00,6.00,9.00
ASIAN షా-చింతల్ 11.15,6.15,9.30

RASADS ప్రసాద్ - ఎన్.టి.ఆర్.గార్డెన్స్ 2.30,8.15,11.00 PM
PVR ఆర్.కె - బంజారాహిల్స్ 4.30
PVR పెంట్రల్‌మాల్ - పంజాగుట్ట 4.30, 11.00 PM
PVR ఇనార్బిట్‌మాల్ - మాదాపూర్ 10.05,4.35,10.50 PM
PVR నెక్సస్ మాల్ - కూకట్‌పల్లి 10.00,1.30,7.00,10.50
PVR గలేరియా - పంజాగుట్ట 1.45,7.35,10.50 PM
PVR పివిఆర్ - ఎర్రమంజిల్ 1.35, 4.25, 10.50 PM
PVR పివిఆర్ - మూసారంబాగ్ 4.30,10.45 PM
PVR ప్రెస్టన్ ప్రైమ్ - గచ్చిబౌలి 4.45, 7.35 PM
PVR ఐకాన్ - హైటెక్ సిటీ 11.15,7.40 PM
PVR ATRIUM మాల్ -గచ్చిబౌలి 10.00,4.35,11.10 PM

లులు మాల్ - కూకట్‌పల్లి 4.50,11.00PM
CCPL - మల్కాజ్‌గిరి 4.35,11.00 PM
డి.ఎస్.ఎల్ - ఉప్పల్ 10.00,4.35,11.15
మంత్రామాల్-అత్తాపూర్ 4.50,11.00
ఐనాక్స్ - బంజారాహిల్స్ 4.15,10.40 PM
జి.ఎ.ఎమ్ - మదీనాగూడ 10.20,1.15,7.30PM
ఎం.పి.మాల్ - కాచిగూడ 12.55,7.15PM
పద్మనెక్లెస్ మాల్ - కూకట్‌పల్లి 10.20,4.20,7.40PM
అశోక ఎ/సి - వై.జంక్షన్ 1.20,7.40PM
PRISM మాల్ - గచ్చిబౌలి 11.05, 8.00 PM
మురళీ పిసిమాస్ - దిల్‌సుఖీనగర్ 4.50, 10.50 PM
మురళీ పిసిమాస్ - చందానగర్ 4.10, 10.30 PM
రాఘవేంద్ర - మల్కాజ్‌గిరి 1.40, 7.50 PM
లక్ష్మీనరసింహ- మియాపూర్ 2.00, 7.50 PM
ఎఎంఆర్ - మౌలాలి 10.00,3.30,7.45,10.00,11.00
MOVIETIME ప్లానిసమ్ - అమీర్‌పేట్ 4.15,10.30 PM
MOVIETIME ప్లానిసమ్ - సనత్‌నగర్ 1.30,7.30PM
MOVIETIME ప్లానిసమ్ - గచ్చిబౌలి 1.30, 7.30 PM
ఎంకెఎ - అత్తాపూర్ 10.30,1.35,7.40,10.45
ఎఎంబి - గచ్చిబౌలి 1.20,4.30,7.20,10.25
ఎఎఎ - అమీర్‌పేట్ 10.25,1.00,4.05,7.25,10.30

లక్ష్మీకళ - మూసాపేట్ 11.15,2.30,6.15,9.30
ASIAN పివిఆర్ ఫ్యూనీ - ఉప్పల్ 10.10,1.20,4.35,7.40,10.45
GPR జెపిఆర్ - కూకట్‌పల్లి 10.10,1.10,7.35,10.45
ASIAN ఏషియన్‌రాధిక - కొత్తపేట 10.20,4.25,10.40 తమిళ్:7.30
ASIAN సినీప్లానెట్ ఎ/సి - కొంపల్లి 10.15,1.20,4.25,7.30,10.40
MULTIPLEX విజయలక్ష్మి - ఎల్‌బినగర్ 1.00,10.15
ASIAN సినీమార్ట్ - ఆర్.సి.పురం 10.25,1.20,4.30,7.35,10.40
ASIAN ఎంక్యూబ్ - అత్తాపూర్ 10.20,1.30,7.35,10.45
ASIAN శివగంగ - దిల్‌సుఖీనగర్ 11.00,6.00,9.00
ఎం.జె.ఆర్ - నారపల్లి 10.20,1.25,4.30,7.35,10.40
జెపి ఎ/సి - చందానగర్ 10.15,1.30,4.35,7.40,10.45
AMB ఎఎంబి - గచ్చిబౌలి 10.00,12.55,4.00,7.30, 10.30 తమిళ్: 4.15
ఎఎఎ - అమీర్‌పేట్ 10.15,1.00,4.10,7.05,10.45
RASADS ప్రసాద్ - ఎన్.టి.ఆర్.గార్డెన్స్ 12.00,3.00,8.00,11.00, తమిళ్:5.30, 10.30
అపర్ణ పినిమాస్ - నల్లగండ్ల 10.10,5.10 PM
జెపి ఎ/సి - చందానగర్ 4.25,7.30,10.40

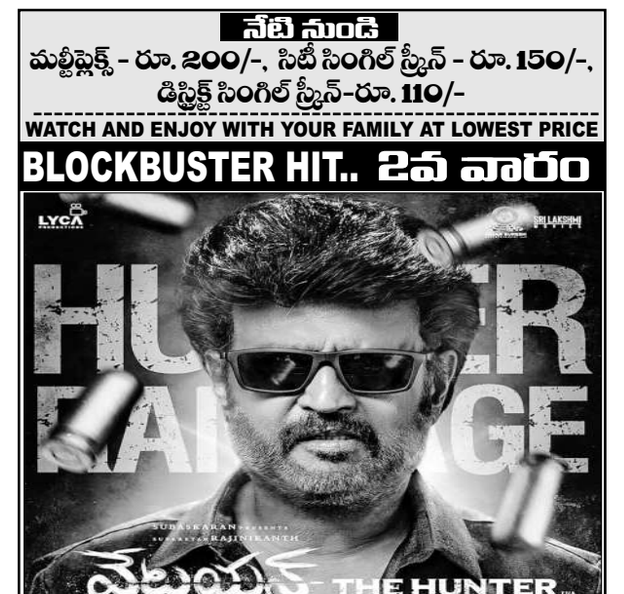

సంధ్య 35 - ఆర్‌టీసీ క్రాస్ రోడ్స్ (టికెట్ ధర: 175/-,110/-,50/-)
11.15,2.15,6.15,9.15
ENJOY 4K LASER PROJECTION & DOLBY ATMOS SOUND

అర్జున్ ఎ/సి - కూకట్‌పల్లి 11.30,2.30,6.30,9.30
తారకరామ - కాచిగూడ 11.00,2.15,6.00,9.15
శ్రీసాయిరాం - మల్కాజ్‌గిరి 11.15 AM
ఇంద్రనాగేంద్ర - కర్నన్‌ఘాట్ 2.30, 9.30 PM
SVC శ్రీలక్ష్మి - కర్నన్‌ఘాట్ 11.15 AM, 2.45 PM
పెన్సేషన్ పివిఆర్‌మాస్-ఖైరతాబాద్ 11.30,6.15,9.30 PM
PVR ఆర్.కె - బంజారాహిల్స్ 4.15,10.15
PVR పెంట్రల్‌మాల్ - పంజాగుట్ట 1.30,7.30,11.00
PVR ఇనార్బిట్‌మాల్ - మాదాపూర్ 1.05,1.10,7.15,10.45
PVR నెక్సస్ మాల్ - కూకట్‌పల్లి 10.00,1.00,4.30,7.40,11.10
PVR గలేరియా - పంజాగుట్ట 10.00,1.30,7.30,11.00, తమిళ్:4.30
PVR పివిఆర్ - ఎర్రమంజిల్ 10.05,1.00,7.30,11.00
PVR పివిఆర్ - మూసారంబాగ్ 10.10,1.40,7.40,11.10
PVR ప్రెస్టన్ ప్రైమ్ - గచ్చిబౌలి 10.10,4.40,11.10
PVR ఐకాన్ - హైటెక్ సిటీ 1.00,7.30,11.00
PVR ATRIUM మాల్ -గచ్చిబౌలి 10.35,1.30,7.30,11.00
PVR PRISM మాల్ -గచ్చిబౌలి 1.00,7.50,11.00
Cinepolis లులు మాల్ - కూకట్‌పల్లి 10.10,11.15 తమిళ్:7.55
Cinepolis CCPL - మల్కాజ్‌గిరి 10.15,1.10,4.30,11.10 తమిళ్:7.50
Cinepolis డి.ఎస్.ఎల్ - ఉప్పల్ 10.00,12.40,7.20,10.40 తమిళ్:7.40
Cinepolis మంత్రామాల్ - అత్తాపూర్ 10.15,1.10,7.50,11.10
Cinepolis సుధ - శాలిబండ 10.15,10.55 తమిళ్: 8.00

తాళ్ళూరి ఎ/సి - ఇ.సి.వి.ఎల్ 11.15,2.00,6.15,9.15
స్పృహ్న కాంప్లెక్స్ - కాటేదాన్ 11.00,6.00,9.00
పంపూర్ణ ఎ/సి - వనస్థలిపురం 11.00,2.15,6.00,9.15
భుజంగ ఎ/సి - జీడిమెట్ల 11.00,2.00,6.00,9.00
రాజ్యలక్ష్మి 70 - ఉప్పల్ 11.00,2.30,6.00,9.00
లక్ష్మి ఎ/సి - శంషాబాద్ 11.30,2.30,6.00,9.00
PVR ఐకాన్ - బంజారాహిల్స్ 11.30,2.30,6.00,9.00
INOX ఐనాక్స్ - బంజారాహిల్స్ 10.20,4.20,10.40
INOX జి.ఎ.ఎమ్ - మదీనాగూడ 11.00,2.30,6.00,9.30
తమిళ్: 10.00, 7.30, 10.40
INOX ఎం.పి.మాల్ - కాచిగూడ 1.20,10.40
INOX పద్మనెక్లెస్ మాల్ - కూకట్‌పల్లి 10.00,4.10,10.40
INOX అశోక ఎ/సి - వై.జంక్షన్ 1.10,2.40,6.10 తమిళ్: 9.40
MULTIPLEX మురళీ పిసిమాస్ - దిల్‌సుఖీనగర్ 10.0,1.20,7.30,10.50
MULTIPLEX మురళీ పిసిమాస్ - బిడిఎల్ 10.10,1.30,7.50,11.00
MULTIPLEX మురళీ పిసిమాస్ - చందానగర్ 10.00,1.20,7.30,10.50
Cinepolis రాఘవేంద్ర - మల్కాజ్‌గిరి 10.00,1.15,7.55,11.00
Cinepolis లక్ష్మీనరసింహ - మియాపూర్ 10.00,1.15,7.55,11.00
AMB ఎఎంఆర్ - మౌలాలి 10.0,1.15,4.30,7.45,11.00 తమిళ్:10.10,4.10,10.20
MOVIETIME ప్లానిసమ్ - అమీర్‌పేట్ 1.00,7.00,10.00
MOVIETIME ప్లైమ్‌మాల్ - సనత్‌నగర్ 4.15, 10.30
MOVIETIME ప్లానిసమ్ - గచ్చిబౌలి 12.45,4.15,10.00 తమిళ్:1.00
ASIAN షా కాంప్లెక్స్ - చింతల్ 11.15,2.30,9.30

విజేత 70 - బోరబండ 11.00,2.00,6.00,9.00
అలంకార్-లంగర్‌హౌస్ 11.00,2.00,6.00,9.00
రాజధాని 70- దిల్‌సుఖీనగర్ 11.00,2.00,6.00,9.00
వైజయంతి - నాచారం 11.00,2.00,6.00,9.00
భూపర్ - బాలాపూర్ 11.00,2.00,6.00,9.00
రామకృష్ణ 35-ఆబిడ్స్ (హిందీ) 11.15,2.30,6.00,9.15
Cinepolis లక్ష్మీకళ - మూసాపేట్ 11.15,2.30,6.15,9.30
ASIAN సినీ ప్లానెట్ - ఉప్పల్ 10.10,1.20,4.35,7.40,10.45
GPR జెపిఆర్ - కూకట్‌పల్లి 10.10,1.10,7.35,10.45
ASIAN ఏషియన్‌రాధిక - కొత్తపేట 10.20,4.25,10.40 తమిళ్:7.30
ASIAN సినీమార్ట్ - ఆర్.సి.పురం 10.25,1.20,4.30,7.35,10.40
ASIAN ఎంక్యూబ్ - అత్తాపూర్ 10.20,1.30,7.35,10.45
ASIAN శివగంగ - దిల్‌సుఖీనగర్ 11.00,6.00,9.00
ఎం.జె.ఆర్ - నారపల్లి 10.20,1.25,4.30,7.35,10.40
జెపి ఎ/సి - చందానగర్ 10.15,1.30,4.35,7.40,10.45
AMB ఎఎంబి - గచ్చిబౌలి 10.00,12.55,4.30,7.30, 10.30 తమిళ్: 4.15
ఎఎఎ - అమీర్‌పేట్ 10.15,1.00,4.10,7.05,10.45
RASADS ప్రసాద్ - ఎన్.టి.ఆర్.గార్డెన్స్ 12.00,3.00,8.00,11.00, తమిళ్:5.30, 10.30
అపర్ణ పినిమాస్ - నల్లగండ్ల 10.10,1.10,7.40
TIVOLI టివోలి - సికింద్రాబాద్ 1.20,7.30,10.45

GLOBAL CINEMAS LLP

BLOCK BUSTER 2వ వారం

శాంతి 70 ఎంఎం ఏ/సి - నారాయణగూడ 11.00,2.15,6.00,9.15

మెగా ఎ/సి-దిల్‌సుఖీనగర్ 11.15,2.15,6.15,9.15
ముల్లికార్జున - కూకట్‌పల్లి 11.15,2.15,6.15,9.15
వెంకటరమణ ఎ/సి-కాచిగూడ 6.15
శ్రీలక్ష్మీఇంద్రనాగేంద్ర-కర్నన్‌ఘాట్ 2.30 PM
తాళ్ళూరి-ఇసిఐల్ క్రాస్ రోడ్స్ 2.30,9.30PM

లక్ష్మీకళ-మూసాపేట్ 11.30,2.45,6.30,9.40
విజయలక్ష్మి-ఎల్‌బినగర్ 1.30,7.40PM
వివోలి-సికింద్రాబాద్ 11.00,7.40PM
శివగంగ-దిల్‌సుఖీనగర్ 6.00,9.00PM
షా కాంప్లెక్స్-చింతల్ 2.45,9.45PM

PRASADS ప్రసాద్ - ఎన్.టి.ఆర్.గార్డెన్స్ 3.30,6.00,8.30PM
PVR ఆర్.కె-బంజారాహిల్స్ 1.30
PVR పెంట్రల్‌మాల్ - పంజాగుట్ట 1.05, 8.00 PM
PVR ఇనార్బిట్‌మాల్ - మాదాపూర్ 1.00, 7.50 PM
PVR నెక్సస్ మాల్ - కూకట్‌పల్లి 1.30,8.00,11.00 PM
PVR గలేరియా - పంజాగుట్ట 1.30,4.35,7.50
PVR పివిఆర్ - ఎర్రమంజిల్ 1.40,4.30,7.50PM
PVR పివిఆర్ - మూసారంబాగ్ 4.15,7.50PM
PVR ప్రెస్టన్ ప్రైమ్ - గచ్చిబౌలి 1.45,8.00PM
PVR ఐకాన్ - హైటెక్ సిటీ 1.35,11.00PM
PVR ATRIUM మాల్ -గచ్చిబౌలి 1.15,11.00PM
Cinepolis లులు మాల్ - కూకట్‌పల్లి 2.10,10.15 PM
Cinepolis CCPL - మల్కాజ్‌గిరి 2.15,7.55PM
Cinepolis డి.ఎస్.