నగరంలో మున్సిపల్ కమిషనర్ విస్తృత పర్యటన

ఎన్ఎస్పీలో వాక్‌వేను పరిశీలిస్తున్న మున్సిపల్ కమిషనర్ అభిషేక్ అగస్త్య

ఖమ్మం, అక్టోబర్ 17 : నగరంలోని పలు ప్రాంతాల్లో ఖమ్మం మున్సిపల్ కమిషనర్ అభిషేక్ అగస్త్య గురువారం విస్తృతంగా పర్యటించారు. ఎన్ఎస్పీలో గల వాక్‌వేను పరిశీలించి ఇన్‌చార్జిలతో మాట్లాడారు. వాక్‌వేని ఉదయం, సాయంత్రం ఏ సమయం నుంచి ఏ సమయం వరకు ఓపెన్ చేసి ఉంచుతున్నారని అడిగి తెలుసుకున్నారు. వాక్‌వే ఇరువైపులా వేసిన కంచెని(ఫెన్సింగ్) తొలగిస్తూ లోపల చెత్తాచెదారాన్ని నింపుతున్నారని స్థానికులు కమిషనర్ దృష్టికి తీసుకరాగా ఆ ప్రదేశంలో సీసీ కెమెరాలను ఏర్పాటు చేయాలని ఆదేశించారు. అవసరమైతే పోలీసులకు ఫిర్యాదు చేయాలని సూచించారు. అనంతరం ఖానాపురం చెరువు వద్ద వాక్‌వేని సందర్శించారు. మొక్కలు బతకటానికి తీసుకుంటున్న చర్యల గురించి అక్కడ పనిచేస్తున్న వారిని అడిగి తెలుసుకున్నారు. మొక్కల్లో పిచ్చిగడ్డి మొలిస్తే అది వెంటనే తొలగించేలా చర్యలు చేపట్టాలని అధికారులను ఆదేశించారు. మొత్తం పార్కులో ఎంతమంది పని చేస్తున్నారనేది తెలుసుకున్నారు. ఆ తర్వాత లకారం ట్యాంక్‌బండ్, మినీ లకారం ట్యాంక్‌బండ్లను పరిశీలించి అక్కడ వాటర్ ఎక్కడ నుంచి వస్తున్నాయి.. ఎక్కడి వరకు సరఫరా చేస్తున్నారు అనేది ఇంజినీరింగ్ అధికారులను అడిగి తెలుసుకున్నారు. లకారం, మినీ లకారానికి ఎక్కువమంది వాకర్స్ వస్తున్నందున ఎప్పటికప్పుడు శుభ్రంగా ఉంచాలని సూచించారు.

రాకాశితండా బాధితులకు నిత్యవసరాలు అందజేత

నిత్యావసర వస్తువులు అందజేస్తున్న భూక్యా లాజరస్ లాల్‌సింగ్

తిరుమలాయపాలెం, అక్టోబర్ 17: మండలంలోని రాకాశితండా వరద బాధితులకు 'బడావో బంజారా ప్రోజర్ ట్రస్ట్' ఫౌతం డర్ భూక్యా లాజరస్ లాల్‌సింగ్ గురువారం బియ్యం, నిత్యావసర వస్తువులు అందజేశారు. కార్యక్రమంలో ట్రస్ట్ ఎగ్జిక్యూటివ్ డైరెక్టర్ ప్రేమ్‌సాగర్ సింగ్, మేనేజర్ సోలోమెన్, ప్రతినిధులు భూక్యా మల్సూరు నాయక్, రామాచారి, బాలరాజు, సందీప్, సుధాకర్, శంకర్ పాల్గొన్నారు.

నేటి నుంచి ప్రైవేట్ డిగ్రీ కళాశాలలు ఓపెన్

ఖమ్మం ఎడ్యుకేషన్, అక్టోబర్ 17 : గత నాలుగురోజులుగా నిరవధికంగా బంద్ నిర్వహించిన ప్రైవేట్ డిగ్రీ అండ్ పీజీ కళాశాలలు శుక్రవారం తెరుచుకోనున్నాయి. ప్రభుత్వం నుంచి రావాల్సిన ఫీజు రియంబర్స్‌మెంట్ బకాయిలు విడుదల చేయకపోవడం పట్ల తప్పనిసరి పరిస్థితుల్లో యాజమాన్యాలు రాష్ట్రవ్యాప్తంగా బంద్ నిర్వహించాయి. విద్యార్థి సంఘాలు, ప్రజాసంఘాలతో కలిసి ప్రభుత్వంపై ఒత్తిడి తీసుకురావడంతోపాటు తమ నిరసనను తెలిపాయి. డిగ్రీ కళాశాలల యాజమాన్యాల కార్యాచరణ నిరసనల నుంచి తీవ్రరూపం దాల్చనుండడంతో ప్రభుత్వం దిగి వచ్చింది. కొద్దిరోజుల్లో బకాయి ఉన్న ఫీజు రియంబర్స్‌మెంట్ చెల్లిస్తామని యాజమాన్యాలతో చర్చలు జరిపి హామీ ఇచ్చింది. ఈ మేరకు కళాశాలలను తిరిగి ప్రారంభిస్తున్నట్లు సంఘం జిల్లా ప్రధాన కార్యదర్శి మద్ది ప్రభాకర్‌రెడ్డి తెలిపారు.

వృద్ధాశ్రమంలో అన్నప్రసాద వితరణ

అన్నప్రసాద కార్యక్రమం నిర్వహిస్తున్న దృశ్యం

వైరాటౌన్, అక్టోబర్ 17: వైరా లయన్స్‌క్లబ్ ఆధ్వర్యంలో మీల్స్ ఆన్ వీల్స్ కోఆర్డినేటర్ చింతోజు నాగేశ్వరరావు, సీత దంపతుల మనువరాలు ఎతిక్ష పుట్టినరోజు సందర్భంగా గొల్లపూడి వృద్ధాశ్రమంలో అన్నప్రసాద కార్యక్రమం నిర్వహించారు. లయన్స్‌క్లబ్ అధ్యక్షులు చింతలపూడి వెంకటేశ్వరరావు, జోన్ చైర్మన్ పెనుగొండ ఉపేందర్‌రావు, జిల్లా కమిటీ సభ్యులు ఏడునూతల బుచ్చిరామారావు, కట్ల సంతోష్, దీప, వృద్ధాశ్రమ నిర్వాహకులు పాల్ నర్సింహారావు, విజయకుమారి పాల్గొన్నారు.

20న టీయూసీఐలో ఐఎఫ్‌టీయూ విలీన సభ

సత్తుపల్లిటౌన్, అక్టోబర్17: ఈ నెల 20న హైదరాబాద్‌లో జరిగే టీయూసీఐలో ఐఎఫ్‌టీయూ విలీనసభను జయప్రదం చేయాలని కోరుతూ సత్తుపల్లి సింగరేణిలో గురువారం పోస్టర్లను ఆవిష్కరించారు. ఈ సందర్భంగా జరిగిన సభలో పీఎస్‌పీడ బ్ల్యూయూ రాష్ట్ర నాయకులు ఏ శరత్, వై పుల్లయ్య మాట్లాడుతూ దేశంలో కార్మికవర్గంపై అణిచివేత దోపిడి పెరుగుతుందని, కార్మిక వ్యతిరేక విధానాలు ముందుకు వస్తున్నాయని ఆవేదన వ్యక్తం చేశారు. ఆర్థిక దోపిడియే కాకుండా మతోన్మాద ధృక్పథంతో ఫాసిస్టు విధానాలతో మోదీ ప్రభుత్వం ముందుకు వస్తున్నందన్నారు. కార్యక్రమంలో కార్మిక సంఘం నాయకులు కట్ల ప్రసాద్, గీగా సురేశ్, రామకృష్ణ, యరమల కనకయ్య, వీ ప్రసాద్, రత్నాకర్, జయరాజు, బీ కృష్ణ, తదితరులు పాల్గొన్నారు.

పోస్టర్లను ఆవిష్కరిస్తున్న కార్మికసంఘం నాయకులు

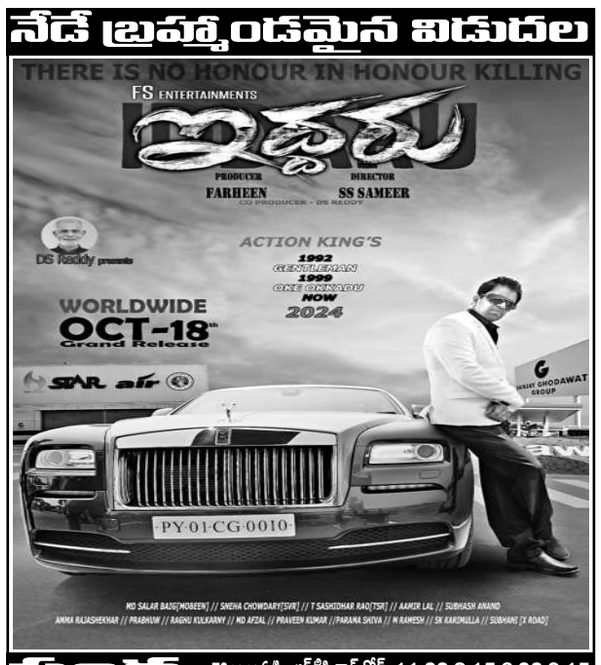

సంధ్య 70ఎంఎం ఏ/సి - ఆర్‌టీసీ క్రాస్ రోడ్స్ 11.00,2.15,6.00,9.15
ENJOY 4K LASER PROJECTION & DOLBY ATMOS SOUND

PRASADS ఎన్.టి.ఆర్.గార్డెన్స్ 1.00 PM	PVR పివిఆర్-ఎర్రమంజిల్ 10.00AM
INOX జి.ఎ.ఎమ్ - మదీనాగూడ 1.30PM	PVR పివిఆర్-మూసారంబాగ్ 10.30AM
INOX అశోక ఎ/సి - వై.జంక్షన్ 2.00PM	మిరజ్ పివిమాస్-బిల్‌సుఖ్‌నగర్ 11.00AM
PVR నెక్టస్ మాల్ - కూకట్‌పల్లి 10.30AM	మిరజ్ పివిమాస్ - చందానగర్ 12.40PM
PVR బుకాన్-హైటెక్ సిటీ 10.20AM	జెపి ఎ/సి-చందానగర్ 10.25 AM
PVR గలేలియా-పంజాగుట్ట 10.45AM	ఎం.జె.ఆర్ - నారపల్లి 10.15AM

ప్రశాంత్ 70 ఎంఎం ఏ/సి-సికింద్రాబాద్ 11.00 AM, 6.00 PM

రాఘవేంద్ర-బీజినగర్ 11.00,2.00,6.00,9.00	వెంకటేశ్వర-గుమ్మడిదల 11.00,2.00,6.00,9.00
కృష్ణ సినిమా-అలియాబాద్ 11.00,2.00,6.00,9.00	శెట్టిసినీమాస్-చౌటరగూడ 11.00,2.00,6.00,9.00

పిఎన్ గెలాక్సీ-ఖమ్మం	ధార్‌పినీమాస్-పాల్వంచ	పరమేశ్వర-బచ్చుకుంద
వెంకటరామ-వరంగల్	లక్ష్మీపినీప్లెక్స్-కొల్లూరు	శ్రీనివాస-చొప్పదండి
శివశక్తి 70 ఎంఎం-తాండూర్	వెంకటేశ్వర-పెట్లం	కాకతీయ-వరకాల
తిరుమల 70 ఎంఎం-గజ్వేల్	వెంకటేశ్వర-దర్శ్‌పల్లి	సత్యనారాయణ-చందూరు
వెంకటరామ-కాగజ్‌నగర్	భద్రాపతి పిక్చర్ ప్యాలెస్-కామరపల్ల	కిన్నెర 70 ఎంఎం-కోరుట్ల
కమల 70 ఎంఎం-భైసా	వెంకటరమణ-నేరడుచర్ల	దేవి 70 ఎంఎం-జర్లర్ల
	లక్ష్మీ-యాదగిరిగుట్ట	వెంకటేశ్వర-మంచిర్యాల

మ్యాశశోక-గోదావరిఖని	
వెంకటేశ్వర-కోదాడ	
శ్రీనివాస-కడ్తాల్	
పిక్చర్‌హౌస్-ఆసిఫాబాద్	
దర్శన్-కామారెడ్డి	
మిరజ్ పినీమాస్-రాయచూర్	

ప్రశాంత్ 70 ఎంఎం ఏ/సి - సికింద్రాబాద్ 2.00, 9.00 PM | వెంకటరమణ పద్మావతి 70 ఎంఎం ఏ/సి-కాచిగూడ 2.45PM

PVR ఆర్.కె - బంజారాహిల్స్	PVR ప్రెస్టన్ ప్లేమ్ - గచ్చిబౌలి	INOX నక్షత్ర నెక్టస్ మాల్ - కూకట్‌పల్లి	CCPL - మల్కాజ్‌గిరి	మిరజ్ పినిమాస్ - చందానగర్	ఎఎఎ ఎ/సి - అమీర్‌పేట్	జెపి ఎ/సి - చందానగర్
PVR పెంట్రల్‌మాల్ - పంజాగుట్ట	PVR బుకాన్ - హైటెక్ సిటీ	INOX అశోక ఎ/సి - వై.జంక్షన్	డి.ఎస్.ఎల్. - ఉప్పల్	రాఘవేంద్ర - మల్కాజ్‌గిరి	ఎఎంబి ఎ/సి - గచ్చిబౌలి	లక్ష్మీకళ - మూసాపేట్
PVR ఇనార్బిట్‌మాల్ - మాదాపూర్	PVR ATRIUM మాల్ -గచ్చిబౌలి	AMR ఎఎంఆర్ - మౌలాలి	ముంత్రామాల్ - అత్తాపూర్	లక్ష్మీనరసింహ - మియాపూర్	సినీప్లానెట్ ఎ/సి - కొంపల్లి	ఎం.జె.ఆర్ - నారపల్లి
PVR నెక్టస్ మాల్ - కూకట్‌పల్లి	PVR PRISM మాల్ -గచ్చిబౌలి	MOVIETIME ప్లాటినమ్ - అమీర్‌పేట్	సుధ ఎ/సి - శాలిబండ	సినీ స్క్వేర్ - ఉప్పల్	ఎంక్యూబ్ - అత్తాపూర్	షా కాంప్లెక్స్ - చింతల్
PVR గలేలియా - పంజాగుట్ట	INOX బుకాన్ - బంజారాహిల్స్	MOVIETIME ప్లాటినమ్ - గచ్చిబౌలి	మిరజ్ పినిమాస్ - దిల్‌సుఖ్‌నగర్	టివోలి - సికింద్రాబాద్	శివగంగ - బిల్‌సుఖ్‌నగర్	ప్రసాద్ - ఎన్.టి.ఆర్.గార్డెన్స్
PVR పివిఆర్ - ఎర్రమంజిల్	INOX జి.ఎ.ఎమ్ - మదీనాగూడ	Cinepolis లులు మాల్ - కూకట్‌పల్లి	మిరజ్ పినిమాస్ - దిల్‌సుఖ్‌నగర్	విజయలక్ష్మీ - ఎల్‌బినగర్	ఏషియన్ రాఖీ - కాప్రా	జిపిఆర్ - కూకట్‌పల్లి
PVR పివిఆర్ - మూసారంబాగ్	INOX ఎం.పి.మాల్ - కాచిగూడ					

పివిఆర్ యస్2-వరంగల్ | పివిఆర్ జీవన్ రెడ్డి-ఆర్మూర్ | ఏషియన్ శ్రీదేవి-హన్మకొండ | ఏషియన్ తిరుమల-సూర్యాపేట
ఏషియన్ ఉషాప్రసాద్ -నిజామాబాద్ | ముక్తా2ఐ శ్రీనివాస ఎ/సి-కరీంనగర్ | ఏబికె మూవీమ్యాక్స్-చేర్యాల | మిరజ్ సినీమాస్-రాయచూర్

మరియు మీ అభిమాన థియేటర్లలో....

MYTHRI MOVIE DISTRIBUTORS LLP

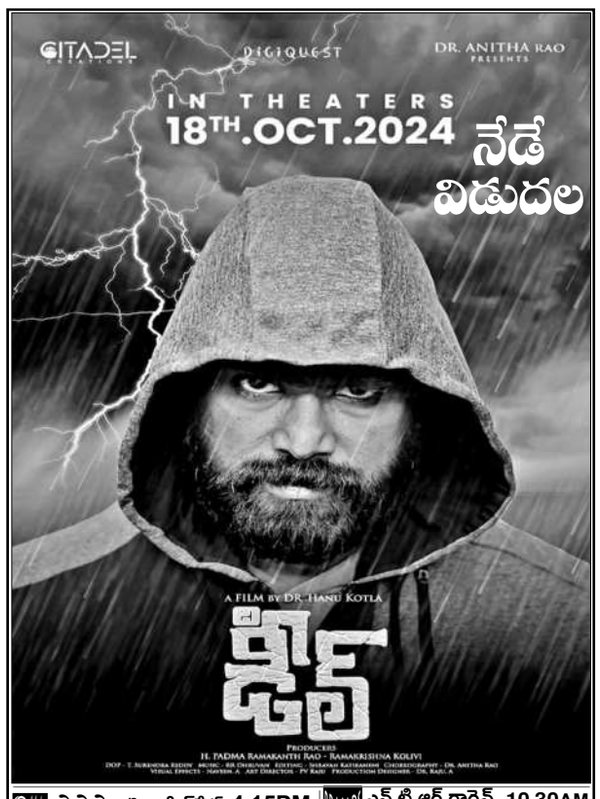

AMB ఎఎఎ ఎ/సి-అమీర్‌పేట్ 4.15PM	PRASADS ఎన్.టి.ఆర్.గార్డెన్స్ 10.30AM
CINEPRIDE లక్ష్మీకళ-మూసాపేట్ 6.15 PM	ఎం.జె.ఆర్ - నారపల్లి 1.35 PM
MULTIPLEX విజయలక్ష్మీ-ఎల్‌బినగర్ 7.40 PM	మిరజ్ పివిమాస్ - దిల్‌సుఖ్‌నగర్ 9.40PM
PVR నెక్టస్ మాల్ కూకట్‌పల్లి 4.50PM	మిరజ్ పివిమాస్ - చందానగర్ 3.40PM
PVR పివిఆర్ - ఎర్రమంజిల్ 5.00PM	CINEPRIDE పివిమార్ట్ - ఆర్.సి.పురం 10.25AM

పివిఆర్ యస్2 ఎ/సి-వరంగల్ -11.00 AM వెంకటేశ్వర 70 ఎంఎం ఏ/సి-మహబూబ్‌నగర్
రాము 70 ఎంఎం ఏ/సి-వనపర్తి, భవాని 70 ఎంఎం ఏ/సి-కొత్తకోట
CITADEL CREATIONS THROUGH PARAMJYOTHI FILMS

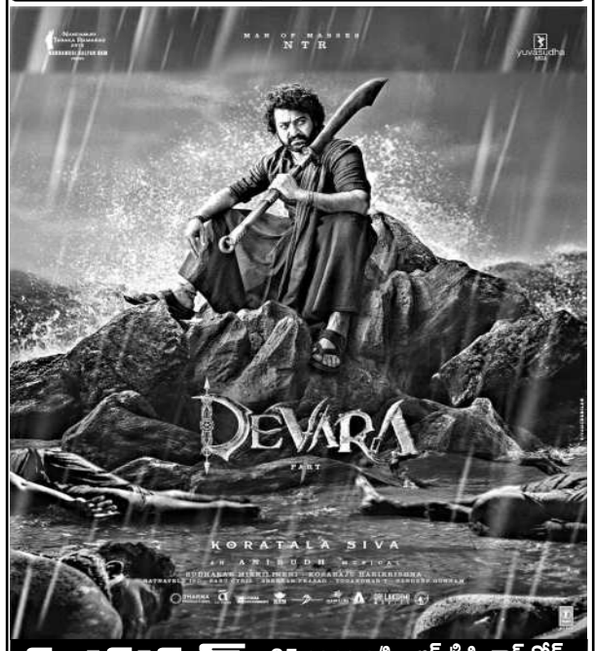

SVC లక్ష్మి ఇంద్రనాగేంద్ర-కర్నన్‌ఘాట్ 11.15,2.15,6.15,9.15	SVC శశశక్తి - కాప్రా 11.00,2.30,6.00,9.30
SVC ఈశ్వర్ - అత్తాపూర్ 11.30,3.00,6.30,10.45	శ్రీసాయిరాం - మల్కాజ్‌గిరి 2.30,6.15,9.45
విశ్వనాథ్ - కూకట్‌పల్లి 11.15,2.45,6.15,9.45	వెంకటరమణపద్మావతి - కాచిగూడ 2.15,9.15

Inox ప్రసాద్-ఎన్.టి.ఆర్.గార్డెన్స్ 1.15,4.25,7.35,10.45	PVR PRISM మాల్ ఎ/సి - గచ్చిబౌలి 4.25,11.15 PM	మిరజ్ పివిమాస్ - దిల్‌సుఖ్‌నగర్ 1.00,7.20 PM	CPK డిపిఆర్ మాల్ - కూకట్‌పల్లి 10.00,4.15,7.00 PM
PVR ఆర్.కె-బంజారాహిల్స్ 10.45PM	Cinepolis లులు మాల్ - కూకట్‌పల్లి 10.30,1.10,7.25 PM	మిరజ్ పివిమాస్ ఎ/సి - బాలానగర్ 12.40,7.20PM	ASIAN రాఖీ ఎ/సి - కాప్రా 4.25,10.35PM
PVR పెంట్రల్‌మాల్ ఎ/సి - పంజాగుట్ట 1.10,7.25,11.00 PM	Cinepolis CCPL - మల్కాజ్‌గిరి 10.00,1.15,7.40 PM	మిరజ్ పివిమాస్ ఎ/సి - చందానగర్ 7.10, 9.30 PM	సినీప్లానెట్ ఎ/సి - కొంపల్లి 1.20,4.35,10.40PM
INOX ఇనార్బిట్‌మాల్ - మాదాపూర్ 10.25,4.00,7.35,11.10	Cinepolis డి.ఎల్.ఎస్ - ఉప్పల్ 10.15,1.10,7.45,11.0	రాఘవేంద్ర ఎ/సి - మల్కాజ్‌గిరి 4.30,10.50PM	AMB ఎఎంబి ఎ/సి - గచ్చిబౌలి 10.05,12.35,4.05,7.15,10.45
PVR నెక్టస్ మాల్ - కూకట్‌పల్లి 10.00,1.30,7.35,11.10	Cinepolis ముంత్రామాల్ - అత్తాపూర్ 10.10,4.40 హెంపీ:1.25,11.00	లక్ష్మీనరసింహ - మియాపూర్ 4.30,10.50PM	ఎఎఎ ఎ/సి - అమీర్‌పేట్ 12.45,4.15,7.20,10.15
PVR నెక్టస్ గలేలియా - పంజాగుట్ట 10.25,1.00,7.35,11.10	Cinepolis సుధ ఎ/సి - శాలిబండ 4.25 హెంపీ: 1.10,11.20	AMR ఎఎంఆర్ మాల్ - మౌలాలి 11.15,2.15,6.30,10.00	విజయలక్ష్మీ - ఎల్‌బినగర్ 4.10, 10.45 PM
PVR పివిఆర్ - ఎర్రమంజిల్ 10.0,6.55,10.30 PM	INOX బుకాన్ - బంజారాహిల్స్ 10.50,12.45,7.00,10.30	MOVIETIME ప్లాటినమ్ - అమీర్‌పేట్ 4.15, 10.00 PM	TIVOLI టివోలి - సికింద్రాబాద్ 1.00,4.20,7.20, 10.30
PVR పివిఆర్ - మూసారంబాగ్ 10.00,12.40,7.15,10.50	INOX జి.ఎ.ఎమ్ - మదీనాగూడ 11.20,3.00,6.40,10.20	MOVIETIME ప్రైమ్‌మాల్ - సనత్‌నగర్ 4.15PM	JOHN శివగంగ ఎ/సి - దిల్‌సుఖ్‌నగర్ 2.00,6.00PM
PVR ప్రెస్టన్ ప్రైమ్ ఎ/సి - గచ్చిబౌలి 12.40, 11.00 PM	INOX బుకాన్ - హైటెక్ సిటీ 11.20,6.40 హెంపీ: 3.00,10.20	MOVIETIME గచ్చిబౌలి 1.15,10.00PM	Cinepolis అపర్ణ సినిమాస్ - వల్లగండ్ల 10.25,4.35,10.30PM
PVR బుకాన్ ఎ/సి - హైటెక్‌సిటీ 10.00,4.15,10.50PM	INOX అశోక ఎ/సి - వై.జంక్షన్ 11.30,6.50,10.30హెంపీ: 3.10	ASIAN ఎంక్యూబ్ - అత్తాపూర్ 1.35,7.25,10.30 PM	ASIAN పివిఆర్ స్క్వేర్ - ఉప్పల్ 2.30, 6.30 PM
PVR ATRIUM మాల్-గచ్చిబౌలి 10.00,5.00,11.05PM	INOX అశోక ఎ/సి - వై.జంక్షన్ 11.20,3.00,6.40,10.20	ASIAN ఎం.జె.ఆర్ - నారపల్లి 10.30,1.35,7.20PM	Shah షా కాంప్లెక్స్ - చింతల్ 1.10,4.2,10.40

సెన్సేషన్ 70 ఎంఎం ఎ/సి - భైరతాబాద్ 3.00,6.15	స్వప్న ఎ/సి - వనస్థలిపురం 10.45,2.15,5.45,9.15	రాజధాని డీలక్స్-దిల్‌సుఖ్‌నగర్ 11.00,2.00,6.00,9.00	మిరజ్ పినిమాస్ - బడేఎల్ 4.50, 10.50 PM	లక్ష్మీకళ - మూసాపేట్ 11.15,2.30,6.15,9.30	
కోణార్క్ ఎ/సి - దిల్‌సుఖ్‌నగర్ 11.00,2.00,6.00,9.00	స్వప్న 70 ఎంఎం ఎ/సి - కాటేదాన్ 2.00	గోకుల్ 70 ఎంఎం ఎ/సి- ఎర్రగడ్డ 11.15,2.30,6.15,9.30	మిరజ్ పినిమాస్ - చందానగర్ 4.10, 10.30 PM	ASIAN పివిఆర్ స్క్వేర్ - ఉప్పల్ 10.20,1.25,7.35,10.40	
శ్రీరాములు - మూసాపేట్ 11.30,2.45,6.30,10.00	గణేష్ ఎ/సి - శంషాబాద్ 10.45,2.15,6.00,9.45	సాయిరంగ 70 ఎ/సి- మియాపూర్ 11.00,2.00,6.00,9.00	రాఘవేంద్ర - మల్కాజ్‌గిరి 1.40, 7.50 PM	ASIAN ఎం.జె.ఆర్ - నారపల్లి 1.30,4.20,7.30,10.35	
మహాలక్ష్మి కాంప్లెక్స్ -కొత్తపేట్ 11.00,2.00,6.00,9.00	అంజలి-సికింద్రాబాద్ 11.00,2.00,6.00,9.00	VLSశ్రీదేవి 70 ఎ/సి- చిలకలగూడ 11.30,2.30,6.15,9.15	లక్ష్మీనరసింహ - మియాపూర్ 2.00, 7.50 PM	ASIAN ఎంఎంఆర్ - మౌలాలి 10.00,3.30,7.45,10.00,11.00	
రంగ 70 ఎంఎం ఎ/సి - జీడిమెట్ల 11.00,2.15,6.00,9.30	సాయిపూజ-సూరారం 11.00,2.00,6.00,9.00	BR హైటెక్ 70 ఎ/సి- మాదాపూర్ 11.00,2.00,6.00,9.00	MOVIETIME ప్లాటినమ్ - బడేఎల్ 4.15,10.30 PM	జెపిఆర్ - కూకట్‌పల్లి 10.30,4.00 PM	
జ్యోతి ఎ/సి - ఆర్.సి.పురం 11.00,2.30,6.00,9.30	శ్రీప్రేమ ఎ/సి - తుక్కుగూడ 11.00,2.15,6.00,9.15	లక్ష్మీకళామందిర్ 70 ఎ/సి- అల్వాల్ 11.30,2.30,6.30,9.30	MOVIETIME ప్రైమ్‌మాల్ - సనత్‌నగర్ 1.30,7.30PM	ఏషియన్ రాఖీ - కాప్రా 10.25,1.40,7.30PM	
తాళ్ళూరి - ఇసిఐఎల్ 10.30,11.00,2.00,2.30,5.30,6.00,9.00,9.30	సంతోషి - ఇబ్రహీంపట్నం 11.00,2.00,6.00,9.00	ఆరాధన 70 ఎంఎం ఎ/సి- తార్నాక 11.00,2.00,6.00,9.00	MOVIETIME ప్లాటినమ్ - గచ్చిబౌలి 1.30, 7.30 PM	సినీప్లానెట్ ఎ/సి - కొంపల్లి 10.25,4.20,7.35,10.30	
శ్రీకృష్ణ 70 ఎ/సి - ఉప్పల్ 11.00,2.00,6.00,9.00	ఏషియన్ ముకుంద్ - మేడ్చల్ 11.00,2.30,6.00,9.30	శ్రీరమణ కాంప్లెక్స్- అంబర్‌పేట్ 11.00,2.00,6.00,9.00	ఎంక్యూబ్ - అత్తాపూర్ 10.30,1.35,7.40,10.45	ఏషియన్ సినిమార్ట్ - ఆర్.సి.పురం 10.30,4.25,7.20,10.30	
నర్తకి ఎ/సి - అల్వాల్ 10.45,2.30,6.15,10.00	యూకుత్‌మహల్-యూకుఫ్‌పురా (హెంపీ) 12.30,3.30,6.45,9.45	జగదాంబ- ఘట్‌కేసర్ 11.00,2.00,6.00,9.00	ఎఎంబి - గచ్చిబౌలి 1.20,4.30,7.20,10.25	జెపి ఎ/సి - చందానగర్ 10.30,4.25,7.20,10.30	

వరంగల్ జిల్లా	కకణాంజలి 70 ఎ/సి- జ్యాంపల్లి	పివిఆర్ వేణు- నిజామాబాద్	వెంకట్రామ 70 ఎ/సి- మక్కల్	యాదరిరి ఎ/సి-గజ్వేల్		
రాధిక 70 ఎ/సి-వరంగల్	లక్ష్మీశ్రీనివాస 70 ఎ/సి- మధ	పివిఆర్ పివిమాస్-ఆర్మూర్	వసయూంభ-ముక్తిపుర	అచ్చిరెడ్డి- హరివిలా		
జెమిని కాంప్లెక్స్-వరంగల్	**కరీంనగర్ జిల్లా**	మి.శాంతి 70 ఎ/సి- కామారెడ్డి	**నల్లగొండ జిల్లా**	మహేశ్వరి - తిరుపతూర్		
పివిఆర్ యస్2-వరంగల్	మమత 70 ఎ/సి- కరీంనగర్	వెంకటేశ్వర 70 ఎ/సి-బోధన్	వెంకటేశ్వర 70 ఎ/సి-చిట్యాల	మణికంత ఎ/సి-చేవెళ్ళ		
అమృత 70 ఎ/సి-పాత్రికాంత	SVC ప్రతిమ - కరీంనగర్	మహేశ్వర ఎ/సి- బాన్సువాడ	ప్రతాప 70 ఎ/సి-పుట్టంగుర్తు	సాయిదీలక్ష్మి-కార్తూపల్లి		
ఏషియన్ శ్రీదేవి 70 - హన్మకొండ	ఏషియన్‌రాజా టాకీస్ - కరీంనగర్	**మహబూబ్‌నగర్ జిల్లా**	ప్రతాప 70 ఎ/సి- కోదాడ	వెంకటేశ్వర 70 ఎ/సి- కోదాడ		
SV మహశ్రకాంబర్ - మహబూబాబాద్	ఏషియన్ముక్తా శ్రీనివాస్ - కరీంనగర్	SV రామకృష్ణ - షాద్‌నగర్	ఏషియన్ పివిమాస్ - సూర్యాపేట్	ఏషియన్ పివిమాస్ - మధురా		
SV దేవి 70 ఎ/సి-జమగాం	బాలాజీ 70 ఎ/సి - జగిత్యాల	శ్రీనివాస 70 ఎ/సి-వనపర్తి	ఏషియన్ పివిమాస్ - సూర్యాపేట్	ప్రతాప 70 ఎ/సి-సూర్యాపేట్		
జయంతి 70 ఎ/సి-కరీంనగర్	అమిలో 70 ఎ/సి- సిరిసిల్ల	మల్టీప్లెక్స్ 70 ఎ/సి - గద్వాల్	ఏషియన్ పివిమాస్ - కోదాడ	ఏషియన్ శ్రీదేవి - హన్మకొండ		
ఉత్కర్ష 70 ఎ/సి-భూపాలపల్లి	పంచిత 70 ఎ/సి- పెద్దపల్లి	మహేశ్వర్-నారాయణపేట్	ఏషియన్ శ్రీనివాస - మధురా	ఏషియన్ తిరుమల - సూర్యాపేట		
జయ దీలక్ష్మి 70 ఎ/సి-పరకాల	శ్రీరామ పినిమాస్ ఎ/సి - పుట్టపర్తి	శ్రీనివాస 70 ఎ/సి- జర్లర్ల	ఏషియన్ శ్రీనివాస - మధురా	ఏషియన్ శ్రీదేవి - హన్మకొండ		
ఏషియన్ రామకృష్ణ ఎ/సి- తాడ్పత్రి	శ్రీసాయిరామ్- అచ్చంపేట్	వెంకటేశ్వర ఎ/సి- నారాయణపేట్	ఏషియన్ పివిమాస్ - సూర్యాపేట్	ఏషియన్ తిరుమల - సూర్యాపేట		
లక్ష్మి 70 ఎంఎం ఎ/సి-మెట్‌పల్లి	యస్‌బర్ శ్రీనివాస - మధుర	పాండురంగ ఎ/సి- జడ్చర్ల	పాండురంగ ఎ/సి - జడ్చర్ల			
ఖమ్మం జిల్లా	లక్ష్మి 70 ఎ/సి-మెట్‌పల్లి	రవి 70 ఎ/సి-నాగర్‌కర్నూల్	సాయిబాబా-వాకాడ			
SV అరుణ్ ఎ/సి- ఖమ్మం	లక్ష్మి 70 ఎ/సి - కోరుట్ల	పరమేశ్వర ఎ/సి- కొల్లాపూర్	మునగాల 70 ఎ/సి- చిట్యాల			
SV పూర్ణ ఎ/సి- కొత్తగూడెం	అప్సర్‌పూర్ ఎ/సి-జమ్మికుంట	వెంకటేశ్వర ఎ/సి - కొల్లాపూర్	**రంగారెడ్డి జిల్లా**			
ఉదయభాస్కర్ ఎ/సి- భద్రాచలం	లలితామహల్-నిజామాబాద్	ఎవిడి- మహబూబ్‌నగర్	పటాన్‌చెరు 70 ఎ/సి- జిటిరాజా			
వెంకటేశ్వర ఎ/సి - పాల్వంచ	రీతా ఛత్రపతిసాద్-నిజామాబాద్	పరమేశ్వర ఎ/సి - షాద్‌నగర్				
పత్మభాస్కర్ ఎ/సి- మణుగూరు						

నేటి నుండి						
మల్టీప్లెక్స్ - రూ. 200/-, సిబి సింగిల్ స్క్రీన్ - రూ. 150/-, డిస్ట్రిక్ట్ సింగిల్ స్క్రీన్-రూ. 110/-						
WATCH AND ENJOY WITH YOUR FAMILY AT LOWEST PRICE						
BLOCKBUSTER HIT.. 2వ వారం						

సంధ్య 35 - ఆర్‌టీసి క్రాస్ రోడ్స్ (టికెట్ ధర: 175/-,110/-,50/-) 11.15,2.15,6.15,9.15
ENJOY 4K LASER PROJECTION & DOLBY ATMOS SOUND

అర్జున్ ఎ/సి - కూకట్‌పల్లి 11.30,2.30,6.30,9.30	తాళ్ళూరి ఎ/సి - ఇ.సి.ఐ.ఎల్ 11.15,2.00,6.15,9.15	విజేత 70 - బోరబండ 11.00,2.00,6.00,9.00				
తారకరామ - కాచిగూడ 11.00,2.15,6.00,9.15	స్వప్న కాంప్లెక్స్ - కాటేదాన్ 11.00,6.00,9.00	అలంకార్-లంగర్‌హౌస్ 11.00,2.00,6.00,9.00				
శ్రీసాయిరాం - మల్కాజ్‌గిరి 11.15 AM	పంపూర్ణ ఎ/సి - వనస్థలిపురం 11.00,2.15,6.00,9.15	రాజధాని 70- దిల్‌సుఖ్‌నగర్ 11.00,2.00,6.00,9.00				
ఇంద్రనాగేంద్ర - కర్నన్‌ఘాట్ 2.30, 9.30 PM	భుజంగ ఎ/సి - జీడిమెట్ల 11.00,2.00,6.00,9.00	వైజయంతి - నాచారం 11.00,2.00,6.00,9.00				
SVC శ్రీలక్ష్మి - కర్నన్‌ఘాట్ 11.15 AM, 2.45 PM	రాజ్యలక్ష్మి 70 - ఉప్పల్ 11.00,2.30,6.00,9.30	మూపర్ - బాలాపూర్ 11.00,2.00,6.00,9.00				
పెన్షేషన్ పివిమాస్-భైరతాబాద్ 11.30,6.15,9.30 PM	లక్ష్మి ఎ/సి - శంషాబాద్ 11.30,2.30,6.00,9.00	రామకృష్ణ 35-ఆబిడ్స్ (హెంపీ) 11.15,2.30,6.00,9.15				
PVR ఆర్.కె - బంజారాహిల్స్ 4.15,10.15	INOX బుకాన్ - బంజారాహిల్స్ 10.20,4.20,10.40	CINEPRIDE లక్ష్మీకళ - మూసాపేట్ 11.15,2.30,6.15,9.30				
PVR పెంట్రల్‌మాల్ - పంజాగుట్ట 1.30,7.30,11.00	INOX జి.ఎ.ఎమ్ - మదీనాగూడ 11.00,2.30,6.00,9.30	ASIAN పివిఆర్ స్క్వేర్ - ఉప్పల్ 10.10,1.20,4.35,7.40,10.45				
PVR ఇనార్బిట్‌మాల్ - మాదాపూర్ 1.05,1.10,7.15,10.45	తమిళ్: 10.00, 7.30, 10.40	GPR జిపిఆర్ - కూకట్‌పల్లి 10.10,1.10,7.35,10.45				
PVR నెక్టస్ మాల్ - కూకట్‌పల్లి 10.00,1.00,4.30,7.40,11.10