సర్కారు కాలేజీల్లో 50% సీట్లు ఖాళీ

- ఇప్పటివరకు 80వేల అడ్మిషన్లే పూర్తి
- ఈనెల 20తో ముగియనున్న గడువు
- వసతుల లేమి, అధ్యాపకుల కొరత
- మరోవైపు కార్పొరేట్ కాలేజీల ఆగడాలు
- అడ్డుకట్టవేయని రేవంత్ సర్కారు
- కునారిల్లుతున్న జూనియర్ కాలేజీలు

హైదరాబాద్, ఆగస్టు 4(నమస్తే తెలంగాణ): కొంత కాలంగా రాష్ట్రంలోని సర్కారు కాలేజీల్లో అడ్మిషన్ల సంఖ్య క్రమంగా తగ్గుతున్నది. ఇంటర్ విద్యపై రేవంత్ సర్కారు దృష్టి సారించకపోవడం, సర్కారు కాలేజీలను బలోపేతంచేసే దిశగా చర్యలు చేపట్టకపోవడంతో కాలేజీలు క్రమంగా కునారిల్లుతున్నాయి. రాష్ట్రంలో 423 ప్రభుత్వ జూనియర్ కాలేజీలుంటే వీటిలో ఫస్టియర్ సీట్ల సంఖ్య 1.75లక్షల పైమాటే. ఈ ఏడాది ఇప్పటివరకు 80వేల సీట్లు మాత్రమే నిండాయి. మొత్తం సీట్లల్లో భర్తీ అయ్యింది 50శాతంలోపే. మరో 50శాతం సీట్లు ఖాళీగా ఉన్నాయి. గతంలో ప్రవేశాల సంఖ్య లక్షకు చేరగా, క్రమంగా 80వేలకు చేరింది. గురుకులాల్లో సీట్లు పొందిన వారికి ఎగ్జిట్ ఆప్షన్ ఇస్తే మరో 10వేల అడ్మిషన్లు పడిపోతాయి. అంటే స్థూలంగా ఇప్పటి వరకు చేరింది 70వేలే అన్నమాట. ఈ నెల 20తో ఇంటర్ అడ్మిషన్ల గడువు ముగియనుంది. సర్కారు కాలేజీల్లో అడ్మిషన్ల సంఖ్య పెరగడం గగనంగానే కనిపిస్తుంది. కాలేజీల్లో వసతుల లేమి, అధ్యాపకుల కొరత, బోధనేతర సిబ్బంది సమస్య పీడిస్తున్నది. కాలేజీలపై దృష్టిసారించేనాథుడే కరవయ్యారు. మరోవైపు ప్రైవేట్, కార్పొరేట్ కాలేజీల ఆగడాలు మితిమీరుతున్నాయి. ఇష్టారీతిన కాలేజీలను పెంచడంతో పాటు అడ్డగోలు ఫీజులు గుంజుతున్నా సర్కారు అడ్డుకట్టవేయలేకపోతున్నది. సాక్షాత్తు సీఎం రేవంత్‌రెడ్డియే విద్యాశాఖ మంత్రిగా కొనసాగుతున్నారు. పరీక్షలకు ముందు ఒకసారి సమీక్షను నిర్వహించి మమ అనిపించారు. విద్యాసంవత్సరం ప్రారంభమై రెండు నెలలు గడిచినా ఒక్కసారి కూడా ఇంటర్ విద్యపై ప్రభుత్వం సమీక్షించలేదు. అధికారులకు దిశానిర్దేశనం చేయలేదు.

సంవత్సరం వారీగా పరీక్షలు రాసిన ఫస్టియర్ విద్యార్థులు

సంవత్సరం	హాజరైనవారు
2018-19	99,345
2019-20	94,589
2020-21	94,807
2021-22	1,10,130
2022-23	90,393
2023-24	84,967

అడ్మిషన్లు తగ్గడానికి గల కారణాలు

- పదో తరగతి ఫలితాలు రాకముందే ప్రైవేట్ కాలేజీలు పీఆర్వోలను పెట్టుకుని, ఒక్కరికి ఇంత అని కమీషన్లు ఇస్తూ అడ్మిషన్లు చేసుకుంటున్నాయి. అదే సర్కారు కాలేజీలు జూన్ తర్వాతే అడ్మిషన్లు చేపడుతున్నాయి.
- కొన్ని కాలేజీలు శివారుల్లో ఉండటంతో అంతదూరం వెళ్లేందుకు విద్యార్థులు ఇష్టపడటంలేదు. ప్రైవేట్ కాలేజీలు బస్సులను ఏర్పాటుచేసి విద్యార్థులను తరలిస్తున్నాయి.
- రాష్ట్రంలోని సర్కారు జూనియర్ కాలేజీల్లో 1,724 అధ్యాపక పోస్టులు ఖాళీగా ఉన్నాయి. వీటిలో 1,598 పోస్టులను భర్తీ చేసేందుకు గత కేసీఆర్ సర్కారు నోటిఫికేషన్ జారీచేసింది. ఇంకా నియామకాలు కొలిక్కిరాలేదు. 1654 మంది గెస్ట్ లెక్చరర్లను ఈ జూలై వరకే కొనసాగించారు. దీంతో కాలేజీల్లో బోధించేవారు కరువయ్యారు.
- 18 ప్రభుత్వ కాలేజీలు శిథిలభవనాల్లో నడుస్తున్నాయి. 422 ప్రభుత్వ జూనియర్ కాలేజీలుంటే.. వీటిలో 398 కాలేజీలకు మాత్రమే సొంత భవనాలున్నాయి. మరో 24 కాలేజీలకు సొంతభవనాలు లేవు.

వేములవాడలో నేటి నుంచి బ్రేక్ దర్శనం

టికెట్ ధర రూ.300

వేములవాడ టౌన్, ఆగస్టు 4: శ్రావణ మాసం సందర్భంగా వేములవాడ రాజన్న ఆలయంలో భక్తుల సౌకర్యార్థం సోమవారం నుంచి బ్రేక్ దర్శనం ఏర్పాటు చేయనున్నట్టు ఆలయ ఈఈ రాజేశ్ తెలిపారు. ఆలయానికి భక్తుల రద్దీ పెరుగుతున్న క్రమంలో బ్రేక్ దర్శనం ఏర్పాట్లు చేశారు. ఎంట్రీ టికెట్ ధర రూ.300గా నిర్ణయించారు. రోజులో రెండుసార్లు ఉదయం 10:15 నుంచి 11:15 వరకు, సాయంత్రం 4 నుంచి 5 వరకు దర్శనం ఉంటుంది. ప్రత్యేకంగా క్యూలైన్ ఏర్పాటు చేశారు. సోమవారం ఉదయం 10:15 గంటలకు ప్రభుత్వ విప్ ఆది శ్రీనివాస్ బ్రేక్ దర్శనాన్ని ప్రారంభించనున్నారు.

యాదగిరిగుట్ట ఈఈ రామారావు సస్పెన్షన్

యాదగిరిగుట్ట, ఆగస్టు 4 : యాదగిరిగుట్ట దేవస్థాన విద్యుత్తు ఈఈ ఊడెపు రామారావు సస్పెండ్ అయ్యారు. కొండపైన ఔట్‌సోర్సింగ్ ఉద్యోగుల విషయంలో అవినీతికి పాల్పడినట్టు నిరూపణ కావడంతో సస్పెండ్ చేసినట్టు ఈవో భాస్కర్ రావు వెల్లడించారు. ఆలయ కార్యనిర్వహణాధికారి, అనువంశిక ధర్మకర్త అనుమతి లేకుండా, వారికి కనీస సమాచారం ఇవ్వకుండా 12 మంది ఔట్‌సోర్సింగ్ ఉద్యోగులను నియమించినట్టు తెలిపారు. విషయం తెలియడంతో విచారణ చేపట్టామని, నిర్ధారణ కావడంతో చర్యలు తీసుకున్నట్టు పేర్కొన్నారు. ఆయన స్థానంలో సివిల్ విభాగంలోని ఈఈ దయాకర్‌రెడ్డిని ఇన్‌చార్జిగా నియమించినట్టు తెలిపారు.

జీవో 46 రద్దు చేయాలని ఆందోళన చేస్తున్న కానిస్టేబుల్ అభ్యర్థులు

జీవో 46 రద్దు హామీ ఏమైంది?

- రద్దు చేస్తామన్న రేవంత్
- అధికారంలోకి వచ్చాక నోరు మెదపని వైనం
- హామీలపై నిలదీస్తున్న కానిస్టేబుల్ అభ్యర్థులు
- 7 తర్వాత ఆమరణ దీక్షలు చేస్తామని ప్రకటన

హైదరాబాద్, ఆగస్టు 4 (నమస్తే తెలంగాణ): 'మేము అధికారంలోకి వస్తే జీవో 46ను రద్దు చేస్తాం' అని ఎన్నికల ముందు పీసీసీ అధ్యక్షుడి హోదాలో రేవంత్‌రెడ్డి హామీ ఇచ్చారు. నేడు అధికారంలోకి వచ్చి 8 నెలలు గడిచినా దానిపై నోరే మెదపడం లేదు. ఎన్నిమార్లు విన్నవించినా తమ గోడు ఎందుకు పట్టించుకోవడం లేదని కానిస్టేబుల్ అభ్యర్థులు సీఎం రేవంత్‌రెడ్డిని, మంత్రులను ప్రశ్నిస్తున్నారు. శాంతియుత ఆందోళనలు చేసినా పట్టించుకోవడం లేదని, ఆందోళనను తీవ్రతరం చేస్తామని తేల్చిచెప్తున్నారు. తమ గోడు వినిపించేందుకు ప్రజాభవన్‌కు వస్తే మమ్మల్ని లాఠీలతో కొడుతూ, ఈడ్చి వ్యాన్లలో పడేస్తుంటే.. ఇంకెక్కడి ప్రజాపాలన' అంటూ పలువురు అభ్యర్థులు కన్నీటి పర్యంతమవుతున్నారు. 46 జీవో రద్దు గురించి ప్రభుత్వం క్యాబినెట్ సబ్ కమిటీ వేసి నెలలు గడుస్తున్నా నేటికీ అతీగతీ లేదని బాధితులు ఆందోళన వ్యక్తం చేస్తున్నారు. 46 జీవో ద్వారా ఉమ్మడి ఖమ్మం, నల్లగొండ, మహబూబ్‌నగర్, వరంగల్ జిల్లాల బాధితులకు ఎక్కువగా అన్యాయం జరిగింది. ఆయా జిల్లాల నుంచి ఒక్క నేత కూడా జీవో46పై వేసిన క్యాబినెట్ సబ్ కమిటీలో లేరని బాధితులు పేర్కొంటున్నారు. ఇప్పటికైనా తమ డిమాండ్లను పరిష్కరించపోతే ఇక నుంచి రాష్ట్రవ్యాప్తంగా ఆందోళనను ఉధృతం చేస్తామని హెచ్చరిస్తున్నారు. కాంగ్రెస్ ఎమ్మెల్యేలను వారి నియోజకవర్గాల్లో కూడా తిరగనియ్యమని హెచ్చరిస్తున్నారు.

సూపర్ న్యూమరరీ కొలువులివ్వండి

భర్తీ చేసినవారి పోస్టులు తొలగించాలని మేము చెప్పడం లేదు. 1,200 వరకు ఖాళీలు ఉన్నాయి. ఇంకొన్ని సూపర్ న్యూమరరీ పోస్టులను క్రియేట్ చేస్తే.. మా సమస్య సులువుగా పరిష్కారం అవుతుంది. రాష్ట్రవ్యాప్తంగా సుమారు 2,000 మంది మెరిట్ విద్యార్థులు నష్టపోతున్నారు. దీనిపై సీఎం రేవంత్‌రెడ్డి స్పందించాలని డిమాండ్ చేస్తున్నాం. - బాధిత అభ్యర్థి

'ఇంటర్నల్ స్లైడింగ్'కు ఫీజు రీయింబర్స్‌మెంట్

8 నుంచి పాలిసెట్‌లో స్పాట్ అడ్మిషన్లు

హైదరాబాద్, ఆగస్టు 4(నమస్తే తెలంగాణ): పాలిటెక్నిక్ సీట్ల భర్తీలో భాగంగా ఇంటర్నల్ స్లైడింగ్ ద్వారా సీట్లు మార్చుకున్న విద్యార్థులకు సర్కారు శుభవార్త చెప్పింది. వారికి సైతం ఫీజు రీయింబర్స్‌మెంట్ వర్తింపజేస్తుంది. ఇదివరకు ఇంటర్నల్ స్లైడింగ్‌ను కాలేజీలే నిర్వహించేవి. దీంతో ఫీజు రీయింబర్స్‌మెంట్ వచ్చేదికాదు. ఇప్పటికే పాలిసెట్ తుది విడత కౌన్సెలింగ్ ముగియగా, తాజాగా కన్వీనర్ కోటాలో ఇంటర్నల్ స్లైడింగ్ సోమవారం నుంచి మొదలుకానుంది. సోమ, మంగళవారాల్లో వెబ్ ఆప్షన్లకు అవకాశామిచ్చారు. 8న సీట్లు కేటాయిస్తారు. సీట్లు పొందిన విద్యార్థులు 8, 9న కాలేజీల్లో రిపోర్టుచేయాల్సి ఉంటుంది. పాలిటెక్నిక్‌లో మిగిలిపోయిన సీట్ల భర్తీకి స్పాట్ అడ్మిషన్ల షెడ్యూల్‌ను అధికారులు విడుదల చేశారు. 8న నోటీసుబోర్డుపై ఖాళీలను ప్రదర్శించి అదే రోజు నుంచి 11 వరకు దరఖాస్తులు స్వీకరిస్తారు. 12న స్పాట్ ద్వారా ప్రవేశాలు కల్పిస్తారు. వివరాలకు https://tgpolycet.nic.in వెబ్‌సైట్‌ను సంప్రదించాలని ప్రవేశాల కమిటీ కన్వీనర్ శ్రీదేవసేన సూచించారు.

సప్తగిరి 70 ఎంఎం ఎ/సి - ఆర్.టి.సి. క్రాస్ రోడ్స్

జగదాంబ 70 ఎ/సి - ఘట్‌కేసర్ | రాజధాని డీలక్స్ ఎ/సి - బిల్‌సుఖ్‌నగర్
మల్లిఖార్జున ఎ/సి - కూకట్‌పల్లి | భుజంగ 70 ఎ/సి - జీడిమెట్ల | BR హైటెక్ ఎ/సి - మాదాపూర్ | విజేత 70 ఎ/సి - బోరబండ
ఇంద్రనాగేంద్ర - కర్మన్‌ఘాట్ | SVC సంగీత ఎ/సి - ఆర్.సి.పురం | సాయిరంగ ఎ/సి - మియాపూర్ | VLS శ్రీదేవి ఎ/సి - చిలకలగూడ
వెంకటరమణ కాంప్లెక్స్ - కాచిగూడ | శ్రీరమణ 35 ఎ/సి - అంబర్‌పేట్ | సూపర్ 70 ఎ/సి - బాలాపూర్ | వైజయంతి ఎ/సి - నాచారం
ప్రశాంత్ ఎ/సి - సికింద్రాబాద్ | శ్రీలక్ష్మి 70 ఎ/సి - శంషాబాద్ | స్వప్న 70 ఎ/సి - కాటేదాన్ | రాఘవేంద్ర ఎ/సి - బీబీనగర్
రామకృష్ణ 70 ఎ/సి - అబిడ్స్ | అలంకార్ ఎ/సి - లంగర్‌హౌస్ | సెన్సేషన్ ఎ/సి - ఖైరతాబాద్ | లక్ష్మీకళ - మూసాపేట్
PVR ఆర్.కె - బంజారాహిల్స్ | PVR ఐకాన్ - హైటెక్ సిటీ | AMR ఎఎంఆర్- మౌలాలి | సుధ ఎ/సి - శాలిబండ | విజయలక్ష్మి- ఎల్‌బినగర్ | ఏషియన్‌రాధిక- కాప్రా
PVR సెంట్రల్‌మాల్- పంజాగుట్ట | PVR ATRIUM మాల్-గచ్చిబౌలి | MOVIETIME ప్లాటినమ్-అమీర్‌పేట్ | మీరజ్ సినిమాస్ - బిల్‌సుఖ్‌నగర్ | ఎఎఎ ఎ/సి - అమీర్‌పేట్ | ప్రసాద్- ఎన్.టి.ఆర్.గార్డెన్స్
PVR ఇన్‌ఆర్బిట్‌మాల్- మాదాపూర్ | PVR ఎస్2 ఎ/సి - మల్లాపూర్ | MOVIETIME ప్యైమాల్-సనత్‌నగర్ | మీరజ్ సినిమాస్ - ఐడీఎల్ | అపర్ణ సినిమాస్- నల్లగండ్ల | జెపి ఎ/సి - చందానగర్
PVR నెక్సస్ మాల్ - కూకట్‌పల్లి | INOX ఐనాక్స్ - బంజారాహిల్స్ | MOVIETIME ప్లాటినమ్ - గచ్చిబౌలి | మీరజ్ సినిమాస్ - చందానగర్ | ఎఎంబి ఎ/సి -గచ్చిబౌలి | విజయలక్ష్మి-ఎల్‌బినగర్
PVR గలేరియా - పంజాగుట్ట | INOX జి.ఎస్.ఎమ్ - మదీనాగూడ | Cinépolis లులు మాల్- కూకట్‌పల్లి | రాఘవేంద్ర- మల్కాజ్‌గిరి | సినీస్క్వేర్ ఎ/సి -కొంపల్లి | ఎం.జె.ఆర్ - నారపల్లి
PVR పీవీఆర్- ఎర్రమంజిల్ | INOX ఎం.పి.మాల్- కాచిగూడ | Cinépolis CCPL- మల్కాజ్‌గిరి | లక్ష్మీనరసింహ- మియాపూర్ | ఎంక్యూబ్- అత్తాపూర్ | షా కాంప్లెక్స్ - చింతల్
PVR పీవీఆర్ - మూసారంబాగ్ | INOX సత్యనెక్లిస్ మాల్ - కవాడిగూడ | Cinépolis డి.ఎస్.ఎల్- ఉప్పల్ | సినీ స్క్వేర్ -ఉప్పల్ | సినీమార్ట్- ఆర్.సి.పురం | జిపిఆర్-కూకట్‌పల్లి
PVR ప్రెస్టిజ్ ప్రైమ్ - గచ్చిబౌలి | INOX అశోక ఎ/సి - వై.జంక్షన్ | Cinépolis మంత్రామాల్ - అత్తాపూర్ | టివోలి - సికింద్రాబాద్ | శివగంగ - దిల్‌సుఖ్‌నగర్

వరంగల్ జిల్లా: ఏషియన్ జెమిని - వరంగల్, పీవీఆర్ యస్2 - వరంగల్, ఏషియన్ శ్రీదేవి - హన్మకొండ, SVC సూర్య - మహబూబాబాద్, స్వర్ణకళామందిర్ - జనగాం, కాకతీయ ఎ/సి - పరకాల, బాలాజీ ఎ/సి - ములుగు, రామకృష్ణ ఎ/సి - తొర్రూర్, జయశ్రీ ఎ/సి - నర్సంపేట్
ఖమ్మం జిల్లా: సాయిరామ్ ఎ/సి - ఖమ్మం, పరమేశ్వరి ఎ/సి - కొత్తగూడెం, కళాంజలి 70 ఎ/సి - ఇల్లందు, ఉదయభాస్కర్ - భద్రాచలం, వెంకటేశ్వర ఎ/సి - పాల్వంచ, సత్యభాస్కర్ ఎ/సి - మణుగూర్, లక్ష్మీశ్రీనివాస ఎ/సి - మధిర, సాయిబాలాజీ - సత్తుపల్లి, లక్ష్మీశ్రీనివాస - అశ్వరావుపేట, వాసవి 70 ఎ/సి - వైరా
కరీంనగర్ జిల్లా: వెంకటేశ్వర ఎ/సి - కరీంనగర్, ఆర్ఆర్ శ్రీనివాస - కరీంనగర్, SVC ప్రతిమా - కరీంనగర్, న్యూఅశోక - గోదావరిఖని, శ్రీనివాస ఎ/సి - జగిత్యాల, సపరాజ్ 70 ఎ/సి - సిరిసిల్ల, సంగీత ఎ/సి - పెద్దపల్లి, ఏషియన్ సాయికృష్ణ - మెట్‌పల్లి
నిజామాబాద్ జిల్లా: పీవీఆర్ వేణు - నిజామాబాద్, గీతా ఉఫాప్రసాద్ - నిజామాబాద్, ఏషియన్ ప్రియ - కామారెడ్డి, పీవీఆర్ జీవన్ రెడ్డి - ఆర్మూర్, వెంకటేశ్వర - బాన్సువాడ
మహబూబ్‌నగర్ జిల్లా: వెంకటేశ్వర - మహబూబ్‌నగర్, ఎఐడీ తిరుమల - మహబూబ్‌నగర్, వెంకటేశ్వర ఎ/సి - వనపర్తి, SVC సినిమాస్ - గద్వాల్, పరమేశ్వర ఎ/సి - షాద్‌నగర్, శ్రీనివాస 70 ఎ/సి - జడ్చర్ల, పార్థసారథి ఎ/సి - కల్వకుర్తి, SVC వెంకటేశ్వర - ఆమన్‌గల్
నల్గొండ జిల్లా: ఏష్టురామ్ ఎ/సి - కోదాడ, పీవీఎస్ సినీమ్యాక్ - నల్గొండ, పీవీఆర్ జీవన్ రెడ్డి - ఆర్మూర్, వెంకటేశ్వర ఎ/సి - బాన్సువాడ
మహబూబ్‌నగర్ జిల్లా: శ్రీకృష్ణ ఎ/సి - మహబూబ్‌నగర్, ఎఐడీ తిరుమల - మహబూబ్‌నగర్, శ్రీరామ 70 ఎ/సి - వనపర్తి, SVC సినిమాస్ - గద్వాల్, పరమేశ్వర ఎ/సి - షాద్‌నగర్, శ్రీనివాస 70 ఎ/సి - జడ్చర్ల, పార్థసారథి ఎ/సి - కల్వకుర్తి, SVC వెంకటేశ్వర - ఆమన్‌గల్, వినయాంబ ఎ/సి - ముక్తిపాడు
నల్గొండ జిల్లా: పీవీఎస్ సినీమ్యాక్ - నల్గొండ, వెంకటేశ్వర ఎ/సి - కోదాడ, విష్ణురామ్ ఎ/సి - కోదాడ, సత్య 70 ఎ/సి - సూర్యాపేట్, ఏషియన్ తిరుమల - సూర్యాపేట్, వెంకటేశ్వర - మిర్యాలగూడ, విట్రోస్ ఎ/సి - మిర్యాలగూడ, రామకృష్ణ ఎ/సి - నకిరేకల్, వసుంధర ఎ/సి - భువనగిరి, శ్రీనివాస ఎ/సి - చౌటుప్పల్, మనోజ్ ఎ/సి - దేవరకొండ, సుజన 70 ఎ/సి - చిట్యాల
ఆదిలాబాద్ జిల్లా: నటరాజ్ ఎ/సి - ఆదిలాబాద్, ఏషియన్ శ్రీనివాస - మంచిర్యాల, SVC జెమిని - మంచిర్యాల, రామకృష్ణ ఎ/సి - బెల్లంపల్లి, వెంకటరమణ - సిర్పూర్‌కాగజ్‌నగర్, కమల 70 ఎ/సి - బైంసా, పిక్చర్ హౌస్ - ఆసిఫాబాద్, మహనంద - లక్సెట్టిపేట్
మెదక్ జిల్లా: సాయిదత్త 70 ఎ/సి - మెదక్, శ్రీనివాస ఎ/సి - సిద్దిపేట్, మహేశ్వరి ఎ/సి - జహీరాబాద్, నటరాజ్ ఎ/సి - సంగారెడ్డి, SVC జెమిని - మంచిర్యాల, రామకృష్ణ ఎ/సి - బెల్లంపల్లి, వెంకటేశ్వర - సిర్పూర్‌కాగజ్‌నగర్, కమల 70 ఎ/సి - బైంసా, పిక్చర్ హౌస్ - ఆసిఫాబాద్
మెదక్ జిల్లా: సాయిదత్త 70 ఎ/సి - మెదక్, శ్రీనివాస ఎ/సి - సిద్దిపేట్, మహేశ్వరి ఎ/సి - జహీరాబాద్, యాదగిరి ఎ/సి - గజ్వేల్, జ్యోతి ఎ/సి - సదాశివపేట్
రంగారెడ్డి జిల్లా: లక్ష్మి ఎ/సి - తాండూర్, శైలజా ఎ/సి - వికారాబాద్, భవాని ఎ/సి - పరిగి, వెంకటేశ్వర ఎ/సి - చేవెళ్ల
రాయచూర్: మీరజ్ ఎ/సి - రాయచూర్, కనకదుర్గ ఎ/సి - గంగావతి, శరణబసవేశ్వర - గంగావతి, రుక్మిణి 70 ఎ/సి - సంగారెడ్డి, తిరుమల 70 ఎ/సి - గజ్వేల్, మహేశ్వరి ఎ/సి - సదాశివపేట్
రంగారెడ్డి జిల్లా: SVC శ్రీతిరుమల - తాండూర్, శైలజా ఎ/సి - వికారాబాద్, భవాని ఎ/సి - పరిగి, వెంకటేశ్వర ఎ/సి - చేవెళ్ల
రాయచూర్: మీరజ్ ఎ/సి - రాయచూర్, పూర్ణిమ ఎ/సి - రాయచూర్, చంద్రహాస్ ఎ/సి - గంగావతి

MYTHRI MOVIE DISTRIBUTORS LLP

ALL TIME CLASSIC MOVIE
ADVANCE BOOKING OPENS TODAY

సుదర్శన్ 35 ఎంఎం ఎ/సి - ఆర్.టి.సి. క్రాస్ రోడ్స్
ENJOY 4K LASER PROJECTION & DOLBY ATMOS SOUND

మల్లికార్జున ఎ/సి - కూకట్‌పల్లి | అర్జున్ 70 ఎ/సి - కూకట్‌పల్లి
సాయిరంగ ఎ/సి - మియాపూర్ | భ్రమరాంబ ఎ/సి - కూకట్‌పల్లి
BR హైటెక్ ఎ/సి - మాదాపూర్ | మెగా 70 ఎ/సి - బిల్‌సుఖ్‌నగర్
మహాలక్ష్మి కాంప్లెక్స్ - కొత్తపేట్ | సాయిరంగ ఎ/సి - మియాపూర్
కోణార్క్ ఎ/సి - బిల్‌సుఖ్‌నగర్ | జ్యోతి 70 ఎ/సి - ఆర్.సి.పురం
భుజంగ 70 ఎ/సి - జీడిమెట్ల | రాజ్యలక్ష్మి 70 ఎ/సి - ఉప్పల్
విజేత 70 ఎంఎం ఎ/సి - బోరబండ | వైజయంతి 70 ఎ/సి - నాచారం
సుష్మ 70 ఎ/సి - వనస్థలిపురం | ముకుంద్ 70 ఎ/సి - మేడ్చల్
సాయిరామ్ ఎ/సి - మల్కాజ్‌గిరి | గణేష్ 70 ఎ/సి - శంషాబాద్
శ్రీరాములు ఎ/సి - మూసాపేట్ | శ్రీరమణ 70 ఎ/సి - అంబర్‌పేట్
SVC ఈశ్వర్ ఎ/సి - అత్తాపూర్ | సూపర్ 70 ఎ/సి - బాలాపూర్
SVC సంగీత ఎ/సి - ఆర్.సి.పురం
AMB ఎఎంబి ఎ/సి - గచ్చిబౌలి | PVR ఐకాన్ - హైటెక్ సిటీ | Cinépolis లులు మాల్ - కూకట్‌పల్లి
ఎఎఎ - అమీర్‌పేట్ | PVR పీవీఆర్ - ఎర్రమంజిల్ | ఏషియన్‌రాధిక - కాప్రా
ప్రసాద్ - ఎన్.టి.ఆర్.గార్డెన్స్ | PVR ప్రెస్టిజ్ ప్రైమ్ - గచ్చిబౌలి | జెపి - చందానగర్
INOX GSM - మదీనాగూడ | PVR ATRIUM మాల్-గచ్చిబౌలి | లక్ష్మీకళ - మూసాపేట్
INOX అశోక ఎ/సి - వై.జంక్షన్ | PVR PRISM మాల్ -గచ్చిబౌలి | ఎం.జె.ఆర్ - నారపల్లి
PVR సెంట్రల్‌మాల్ - పంజాగుట్ట | అపర్ణ సినీమాస్ - నల్లగండ్ల | విజయలక్ష్మి - ఎల్‌బినగర్
PVR నెక్సస్ మాల్ - కూకట్‌పల్లి | MOVIETIME ప్లాటినమ్ - గచ్చిబౌలి | షా కాంప్లెక్స్ - చింతల్
PVR గలేరియా - పంజాగుట్ట | Cinépolis డి.ఎస్.ఎల్ - ఉప్పల్ | GPR జిపిఆర్-కూకట్‌పల్లి
మరియు మీ అభిమాన థియేటర్లో
GLOBAL CINEMAS LLP

BLOCKBUSTER నేడే చూడండి

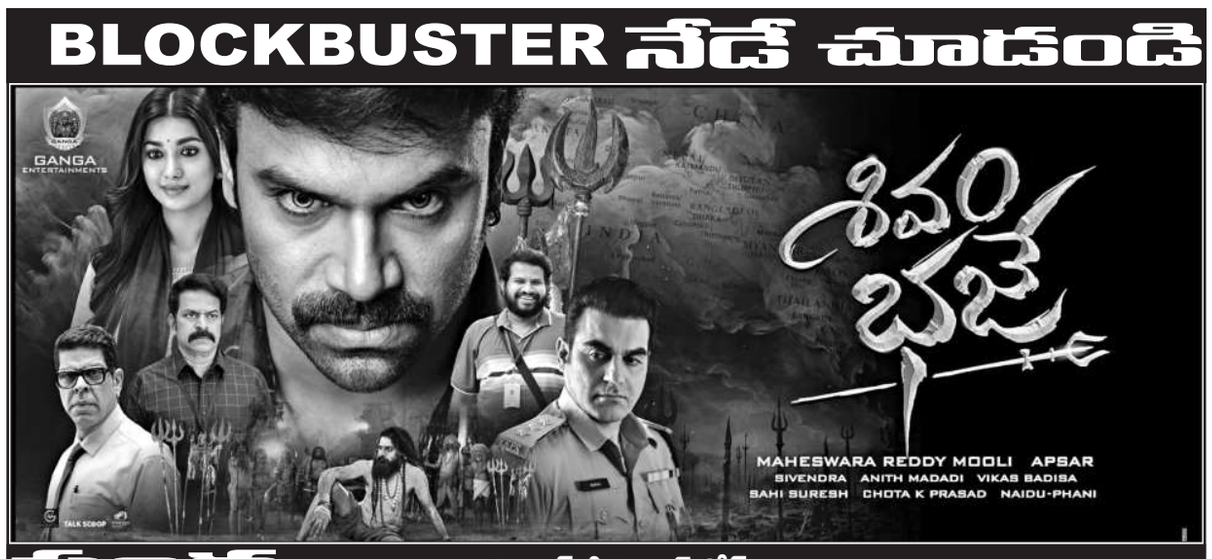

సంధ్య 35 ఎంఎం ఎ/సి - ఆర్.టి.సి. క్రాస్ రోడ్స్ -11.00, 2.00, 6.00, 9.00

జగదాంబ - ఘట్‌కేసర్ | సాయిరామ్ - మల్కాజ్‌గిరి | విజేత 70 ఎ/సి-బోరబండ | శ్రీదేవి 70 ఎ/సి-చిలకగూడ
రామకృష్ణ 70 ఎ/సి - అబిడ్స్ | సుష్మ ఎ/సి - వనస్థలిపురం | వైజయంతి ఎ/సి-నాచారం | సంతోష్ ఎ/సి - ఇబ్రహింపట్నం
రాజధాని 70 - బిల్‌సుఖ్‌నగర్ | సెన్సేషన్ ఎ/సి- ఖైరతాబాద్ | సూపర్ ఎ/సి-బాలాపూర్ | శివరంజని ఎ/సి - ఇస్నాపూర్
ఇంద్రనాగేంద్ర - కర్మన్‌ఘాట్ | మల్లిఖార్జున 70 - కూకట్‌పల్లి | శ్రీరమణ 70 - అంబర్‌పేట్ | బీఆర్ హైటెక్ ఎ/సి - మాదాపూర్
స్వప్న 35 ఎ/సి- కాటేదాన్ | శ్రీరాములు - అంబర్‌పేట్ | తాక్కూరి ఎ/సి - ఇసిఐఎల్ | లక్ష్మి 70 ఎ/సి-శంషాబాద్
అంజలి ఎ/సి - సికింద్రాబాద్ | SVC సంగీత-ఆర్‌సిపురం | అలంకార్ ఎ/సి-లంగర్‌హౌస్ | శ్రీలక్ష్మి ఎ/సి - కర్మన్‌ఘాట్
వెంకటరమణ - కాచిగూడ | శ్రీకృష్ణ 70 ఎ/సి-ఉప్పల్ | భుజంగ 70 ఎ/సి - జీడిమెట్ల | రాఘవేంద్ర - బీబీనగర్
సాయిరంగ ఎ/సి-మియాపూర్

PVR ఆర్.కె - బంజారాహిల్స్ | PVR ఐకాన్ - హైటెక్ సిటీ | AMR ఎఎంఆర్- మౌలాలి | సుధ ఎ/సి - శాలిబండ | విజయలక్ష్మి- ఎల్‌బినగర్ | ఏషియన్‌రాధిక- కాప్రా
PVR సెంట్రల్‌మాల్- పంజాగుట్ట | PVR ATRIUM మాల్-గచ్చిబౌలి | MOVIETIME ప్లాటినమ్-అమీర్‌పేట్ | మీరజ్ సినిమాస్ - బిల్‌సుఖ్‌నగర్ | ఎఎఎ ఎ/సి - అమీర్‌పేట్ | ప్రసాద్- ఎన్.టి.ఆర్.గార్డెన్స్
PVR ఇన్‌ఆర్బిట్‌మాల్- మాదాపూర్ | PVR ఎస్2 ఎ/సి - మల్లాపూర్ | MOVIETIME ప్యైమాల్-సనత్‌నగర్ | మీరజ్ సినిమాస్ - ఐడీఎల్ | అపర్ణ సినీమాస్- నల్లగండ్ల | జెపి ఎ/సి - చందానగర్
PVR నెక్సస్ మాల్ - కూకట్‌పల్లి | INOX ఐనాక్స్ - బంజారాహిల్స్ | MOVIETIME ప్లాటినమ్ - గచ్చిబౌలి | మీరజ్ సినిమాస్ - చందానగర్ | ఎఎంబి ఎ/సి -గచ్చిబౌలి | విజయలక్ష్మి-ఎల్‌బినగర్
PVR గలేరియా - పంజాగుట్ట | INOX జి.ఎస్.ఎమ్ - మదీనాగూడ | Cinépolis లులు మాల్- కూకట్‌పల్లి | రాఘవేంద్ర- మల్కాజ్‌గిరి | సినీస్క్వేర్ ఎ/సి -కొంపల్లి | ఎం.జె.ఆర్ - నారపల్లి
PVR పీవీఆర్- ఎర్రమంజిల్ | INOX ఎం.పి.మాల్- కాచిగూడ | Cinépolis CCPL- మల్కాజ్‌గిరి | లక్ష్మీనరసింహ- మియాపూర్ | ఎంక్యూబ్- అత్తాపూర్ | షా కాంప్లెక్స్ - చింతల్
PVR పీవీఆర్ - మూసారంబాగ్ | INOX సత్యనెక్లిస్ మాల్ - కవాడిగూడ | Cinépolis డి.ఎస్.ఎల్- ఉప్పల్ | సినీ స్క్వేర్ -ఉప్పల్ | సినీమార్ట్- ఆర్.సి.పురం | జిపిఆర్-కూకట్‌పల్లి
PVR ప్రెస్టిజ్ ప్రైమ్ - గచ్చిబౌలి | INOX అశోక ఎ/సి - వై.జంక్షన్ | Cinépolis మంత్రామాల్ - అత్తాపూర్ | టివోలి - సికింద్రాబాద్ | శివగంగ - దిల్‌సుఖ్‌నగర్

వరంగల్ జిల్లా: వెంకట్రామ ఎ/సి - వరంగల్, పీవీఆర్ యస్2 - వరంగల్, అశోక 70 ఎ/సి - హన్మకొండ, ఏషియన్ శ్రీదేవి - హన్మకొండ, లక్ష్మి ఎ/సి - మహబూబాబాద్, SVC దేవి ఎ/సి - జనగాం, కాకతీయ ఎ/సి - పరకాల, శాంతి ఎ/సి - మరిపెడ, బాలాజీ ఎ/సి - ములుగు, రామకృష్ణ 70 ఎ/సి - తొర్రూర్, జయశ్రీ 70 ఎ/సి - నర్సంపేట్, భారతీయ ఎ/సి - వర్ధన్నపేట్
ఖమ్మం జిల్లా: వినోద్ ఎ/సి - ఖమ్మం, పరమేశ్వరి ఎ/సి - కొత్తగూడెం, లలిత 70 ఎ/సి - ఇల్లందు, ఎఎంఆర్ విజయభాస్కర్ - భద్రాచలం, పీతారామ ఎ/సి - మణుగూర్, శాంతి 70 ఎ/సి - మధిర, శాంతి ఎ/సి - పాల్వంచ, సాయిబాలాజీ - సత్తుపల్లి, లక్ష్మీశ్రీనివాస - అశ్వరావుపేట, వాసవి 70 ఎ/సి - వైరా
కరీంనగర్ జిల్లా: వెంకటేశ్వర ఎ/సి - కరీంనగర్, ఆర్ఆర్ శ్రీనివాస - కరీంనగర్, SVC ప్రతిమా - కరీంనగర్, ఊర్వశి ఎ/సి - గోదావరిఖని, శ్రీనివాస ఎ/సి - జగిత్యాల, సపరాజ్ 70 ఎ/సి - సిరిసిల్ల, సంగీత ఎ/సి - పెద్దపల్లి, సాయికృష్ణ ఎ/సి - మెట్‌పల్లి, కిన్నెర 70 ఎ/సి - కోరుట్ల
నిజామాబాద్ జిల్లా: పీవీఆర్ వేణు - నిజామాబాద్, గీతా ఉఫాప్రసాద్ - నిజామాబాద్, దర్శన్ 70 ఎ/సి - కామారెడ్డి, బృందావన్ ఎ/సి - ఆర్మూర్, పీవీఆర్ జీవన్ రెడ్డి - ఆర్మూర్, వెంకటేశ్వర ఎ/సి - బాన్సువాడ
మహబూబ్‌నగర్ జిల్లా: శ్రీకృష్ణ ఎ/సి - మహబూబ్‌నగర్, ఎఐడీ తిరుమల - మహబూబ్‌నగర్, శ్రీరామ 70 ఎ/సి - వన