డెంగ్యూ నియంత్రణపై దృష్టి పెట్టండి

- 80 కేసులు నమోదు కావడం ఆందోళనకరం
- వైద్యసిబ్బంది అప్రమత్తంగా ఉండాలి
- సమయ పాలన పాటించని సెక్రటరీలను సస్పెండ్ చేయండి
- వ్యాధి ప్రభావిత ప్రాంతాల్లో ఫీవర్ సర్వే చేపట్టండి
- జగిత్యాల కలెక్టర్, బీ సత్యప్రసాద్

సమీక్ష సమావేశంలో మాట్లాడుతున్న జిల్లా కలెక్టర్ సత్య ప్రసాద్

జగిత్యాల, జూలై 31, (నమస్తే తెలంగాణ) : జిల్లాలోని కొడిమ్యాల, కథలాపూర్, ఖిలాగడ్డ పీహెచ్‌సీల పరిధిలో 80 డెంగ్యూ కేసులు నమోదుకావడం ఆందోళనకరమని, తక్షణమై ఈ వ్యాధి నియంత్రణపై దృష్టిపెట్టాలని వైద్యాధికారులను జగిత్యాల కలెక్టర్ సత్యప్రసాద్ ఆదేశించారు. ముఖ్యంగా పల్లెల్లో పరిశుభ్రతకు ప్రాధాన్యమివ్వాలని సూచించారు. సమయపాలన పాటించని, ప్రజలకు అందుబాటులో ఉండని పంచాయతీ కార్యదర్శులను సస్పెండ్ చేయాలని ఎంపీడీవోలను ఆదేశించారు. బుధవారం జగిత్యాల కలెక్టరేట్‌లో ఎంపీడీవోలు, ఎంపీవోలు, వైద్యాధికారులు, ఆశ కార్యకర్తలతో కలెక్టర్ సమీక్షా సమావేశం నిర్వహించారు. జిల్లాలోని పీహెచ్‌సీల పరిధిలో నమోదైన డెంగ్యూ కేసులు, సీజనల్ వ్యాధుల వ్యాప్తిపై ఆరా తీశారు. ఆశ కార్యకర్తలు ఇంటింటికీ తిరిగి ఫీవర్ సర్వే చేయాలని, పారిశుధ్య కార్మికులు నిత్యం ట్రాక్టర్ల ద్వారా చెత్తను సేకరించాలని సూచించారు. ప్రతిరోజూ డ్రైనేజీలను శుభ్రం చేయాలన్నారు. పంచా యతీ కార్యదర్శులు క్షేత్రస్థాయిలో పర్యవేక్షించాలని నిర్దేశించారు. డెంగ్యూ వ్యాప్తి నేపథ్యంలో అనుక్షణం అప్రమత్తంగా ఉండాలని సూచించారు. సమావేశంలో అదనపు కలెక్టర్ (లోకల్ బాడీస్) గౌతమ్‌రెడ్డి, డీపీవో రఘువరన్ ఉన్నారు.

66 ఏండ్ల కామాంధుడికి 25 ఏండ్ల జైలు

జగిత్యాల కలెక్టరేట్, జూలై 31: ఆరేండ్ల బాలికపై లైంగికదాడి చేసిన 66 ఏండ్ల కామాంధుడికి 25 ఏండ్ల కఠిన కారాగార శిక్ష విధిస్తూ జగిత్యాల పోక్సో కోర్టు న్యాయమూర్తి బుధవారం తీర్పునిచ్చారు. జగిత్యాల సీఎంఎస్ ఎస్ఐ రాజునాయక్ వివరాల ప్రకారం.. పెడగపెల్లి పోలీస్ స్టేషన్ పరిధిలోని ఓ గ్రామానికి చెందిన దంపతులకు ముగ్గురు కూతుళ్లు. రెండో కూతురు (6) జనవరి 3న సాయంత్రం ఆడుకోవడానికని ఇంటి నుంచి పక్కింట్లోకి వెళ్లింది. అదే గ్రామానికి చెందిన కొలిపాక అంజయ్య(66) బాలికను తన ఇంట్లోకి తీసుకెళ్లి లైంగికదాడి చేయడంతో బాలిక కేకలు వేసింది. దీంతో చుట్టుపక్కల వారు, బాలిక తల్లిదండ్రులు వెళ్లి చూడగా, అంజయ్య అక్కడి నుంచి పారిపోయాడు. బాధిత బాలిక తల్లితండ్రులు ఇచ్చిన ఫిర్యాదు మేరకు పెగడపెల్లి అప్పటి ఎస్ఐ చిర్ర సతీశ్ ఐపీసీ 376(ఏబీ) 5ఆర్/డబ్ల్యూ 6ఆఫ్ పోక్సో చట్టం కింద కేసు నమోదు చేశారు. జగిత్యాల డీఎస్పీలు వెంకటస్వామి, రఘుచందర్ కేసును వేగవంతంగా విచారించారు. సాక్షులను కోర్టులో ప్రవేశ పెట్టారు. పీపీ మల్లిఖార్జున్ వాదనలు వినిపించి నేరాన్ని రుజువు చేశారు. నేరస్తుడు అంజయ్యకు 25 ఏండ్ల జైలుతోపాటు ₹5వేల జరిమానా, బాధిత బాలికకు ₹3లక్షల పరిహారం చెల్లించాలంటూ ఫాస్ట్ ట్రాక్ స్పెషల్ కోర్టు(పోక్సో కోర్టు) న్యాయమూర్తి నీలిమ బుధవారం తీర్పునిచ్చారు. నేరస్తుడికి శిక్ష పడేలా చేసిన డీఎస్పీలు వెంకటస్వామి, రఘుచందర్, ఎస్ఐ చిర్ర సతీశ్, సీఎంఎస్ ఎస్ఐ రాజునాయక్, కోర్టు కానిస్టేబుల్ సాగర్, సీఎంఎస్ కానిస్టేబుల్స్ కిరణ్, మమతలను ఎస్పీ అభినందించారు. ఈ సందర్భంగా ఎస్పీ మాట్లాడుతూ, నేరం చేసిన వారు శిక్ష నుంచి తప్పించుకోలేరని హెచ్చరించారు. పోలీసులు, ప్రాసిక్యూషన్ పక్కా వ్యూహంతో విచారణ చేసి శిక్షలు పడేలా చేస్తారని చెప్పారు.

ఉన్నత విద్యాశాఖలో భారీగా బదిలీలు

కరీంనగర్ కమాన్‌చౌరస్తా, జూలై 31: ఉన్నత విద్యాశాఖలో భారీగా బదిలీలు జరిగాయి. జిల్లా కేంద్రంలోని రెండు ప్రభుత్వ అటానమస్ డిగ్రీ కాలేజీలతో పాటు ఉమ్మడి జిల్లాలోని పలు కాలేజీల అధ్యాపకులను బదిలీ చేస్తూ ఉత్తర్వులు వెలువడ్డాయి. ఎస్సారార్ ప్రభుత్వ డిగ్రీ పీజీ కళాశాల, మహిళా డిగ్రీ కళాశాలలో పని చేస్తున్న 95 శాతానికిపైగా లెక్చరర్లు ట్రాన్స్‌ఫర్ అయ్యారు. ఎస్సారార్ ప్రిన్సిపాల్ డాక్టర్ కల్వకుంట రామకృష్ణ జగిత్యాలకు మహిళా ప్రభుత్వ డిగ్రీ కళాశాలకు బదిలీపై వెళ్లనున్నారు. జగిత్యాల మహిళా డిగ్రీ కాలేజీ ప్రిన్సిపాల్ డాక్టర్ వై సత్యనారాయణ ఇక్కడకు రానున్నారు. మహిళా డిగ్రీ కళాశాల ప్రిన్సిపాల్‌గా పని చేస్తున్న డాక్టర్ టీ శ్రీలక్ష్మి హైదరాబాద్‌కు గోల్కొండ డిగ్రీ కాలేజీకి ట్రాన్స్‌ఫర్ కాగా, ఆమె స్థానంలో హైదరాబాద్‌కు చెందిన డాక్టర్ వరలక్ష్మి ఇక్కడకు రానున్నారు.

రేపే బ్రహ్మాండమైన విడుదల

శాంతి 70 - నారాయణగూడ 11.00,6.00
లక్ష్మీకళ - మూసాపేట్ 11.30,6.30 | విజయలక్ష్మి ఎ/సి - ఎల్‌బినగర్
టివోలి ఎ/సి - సికింద్రాబాద్ | తాక్కూరి ఎ/సి - ఇసిఐఎల్ క్రాస్ రోడ్స్
ప్రసాద్ - ఎన్.టి.ఆర్.గార్డెన్స్ | మంత్రామాల్ - అత్తాపూర్ 10.15PM | ప్రైమ్‌మాల్ - సనత్‌నగర్ 7.30PM
PVR ఆర్.కె - బంజారాహిల్స్ 4.40PM | సుధ ఎ/సి - శాలిబండ 2.30PM | ప్లాటినమ్ - గచ్చిబౌలి 8.00PM
PVR సెంట్రల్‌మాల్ - పంజాగుట్ట 7.50PM | మీరజ్ - దిల్‌సుఖ్‌నగర్ 1.30PM | ఎఎంబి - గచ్చిబౌలి 4.15PM
PVR ఇన్‌ఆర్బిట్‌మాల్ - మాదాపూర్ 10.20PM | మీరజ్ - ఐడిపిఎల్ 7.40PM | ఎఎఎ - అమీర్‌పేట్ 1.35PM
PVR నెక్సస్ మాల్ - కూకట్‌పల్లి 4.50PM | మీరజ్ - చందానగర్ 2.00PM | శివగంగ - దిల్‌సుఖ్‌నగర్
PVR గలేరియా - పంజాగుట్ట 7.30PM | అపర్ణ సినిమాస్ - నల్లగండ్ల | సినీప్లానెట్ - కొంపల్లి 1.35PM
PVR పివిఆర్ - ఎర్రమంజిల్ 4.10PM | రాఘవేంద్ర - మల్కాజ్‌గిరి 4.30PM | ఎంక్యూబ్ - అత్తాపూర్ 4.25PM
PVR పివిఆర్ - మూసారంబాగ్ 2.10PM | లక్ష్మీనరసింహ - మియాపూర్ 7.30PM | రాధిక ఎ/సి - కాప్రా 1.40PM
PVR ప్రెస్టన్ ప్రైమ్ - గచ్చిబౌలి 1.45PM | ఐనాక్స్ - బంజారాహిల్స్ 4.40PM | జెపి - చందానగర్ 11.05,7.45
PVR ఐకాన్ - హైటెక్ సిటీ 4.40PM | జి.ఎస్.ఎమ్ - మదీనాగూడ 7.50PM | షా కాంప్లెక్స్ - చింతల్
PVR ATRIUM - గచ్చిబౌలి 4.00PM | ఎం.పి.మాల్ - కాచిగూడ 1.30PM | సినీమార్ట్ - ఆర్.సి.పురం 1.40,7.35
PVR ఎస్2 - మల్లాపూర్ 4.00PM | సత్యనెక్లిస్ మాల్స్ - కవాడిగూడ 4.40PM | ఎం.జె.ఆర్ - నారపల్లి 1.50PM
లులు మాల్ - కూకట్‌పల్లి 4.50PM | అశోక ఎ/సి - వై.జంక్షన్ 4.10PM | సినీ స్క్వేర్ - ఉప్పల్ 4.20,10.25
CCPL - మల్కాజ్‌గిరి 5.15PM | ఎఎంఆర్ - మౌలాలి | జిపిఆర్ - కూకట్‌పల్లి 1.15,4.15
డి.ఎస్.ఎల్ - ఉప్పల్ 4.50PM | ప్లాటినమ్ - అమీర్‌పేట్ 8.00PM
జెమిని కాంప్లెక్స్-వరంగల్ | పివిఆర్ వేణుమాల్-నిజామాబాద్ | పివిఆర్ యస్2-వరంగల్
ఏషియన్ శ్రీదేవి-హన్మకొండ | తిరుమల ఎ/సి - కరీంనగర్ | SVC సినిమాస్ ఏ/సి-గద్వాల్
పివిఆర్ సినిమాస్ - ఆర్మూర్ | తిరుమల-మహబూబ్‌నగర్ | విట్రోస్ సినిమాస్-మిర్యాలగూడ
ఏషియన్ ఉషాప్రసాద్-నిజామాబాద్ | ఏషియన్ ముక్తా శ్రీనివాస- కరీంనగర్ | ఏషియన్ తిరుమల-సూర్యాపేట్
SVC జెమిని-మంచిర్యాల | విష్ణురాం సినిమాస్-కోదాడ

నేడే బ్రహ్మాండమైన విడుదల

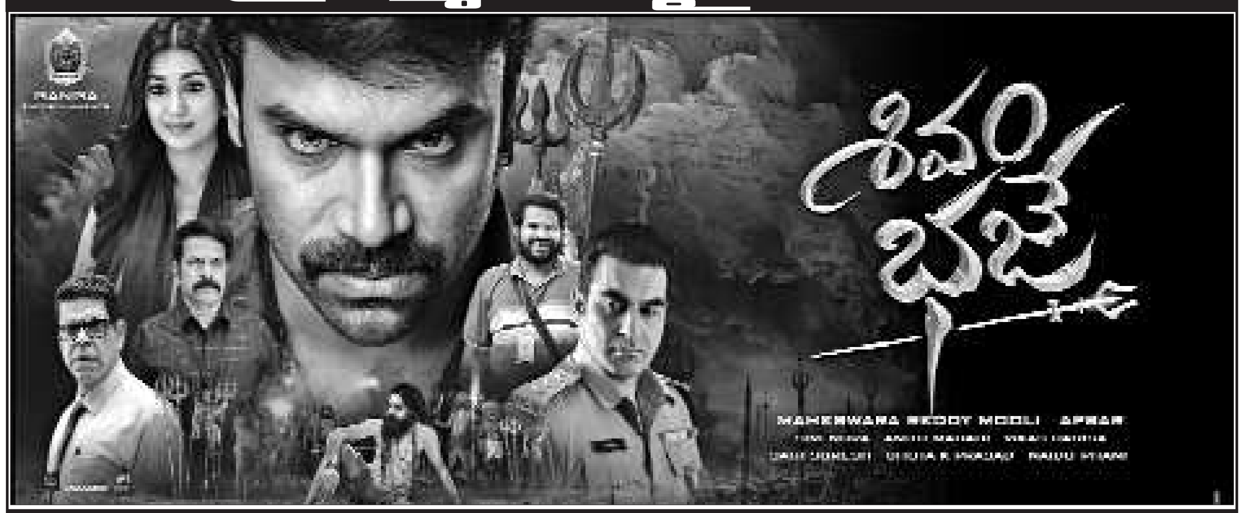

సంధ్య 35 ఎంఎం ఎ/సి - ఆర్.టి.సి. క్రాస్ రోడ్స్ - 11.00, 2.00, 6.00, 9.00
రామకృష్ణ 70 ఎ/సి - అబిడ్స్ 11.30, 2.30,6.00, 9.15
రాజధాని 70 ఎ/సి - దిల్‌సుఖ్‌నగర్ 11.15, 2.15,6.15, 9.15
ఇంద్రనాగేంద్ర 70ఎంఎం-కర్మన్‌ఘాట్ 11.15, 6.15
స్వప్న 35 ఎంఎం ఎ/సి- కాటేదాన్ 2.15, 9.00
అంజలి ఎ/సి- సికింద్రాబాద్ 11.00,2.00,6.00,9.00
వెంకటరమణ ఎ/సి - కాచిగూడ 2.45,9.15
సాయిరామ్ ఎ/సి- మల్కాజ్‌గిరి 11.15,6.30
సుష్మ 70 ఎ/సి - వనస్థలిపురం 2.15,9.15
సెన్సేషన్ 70 ఎంఎం ఎ/సి- ఖైరతాబాద్ 2.45, 9.30
మల్లిఖార్జున 70 - కూకట్‌పల్లి 11.30, 2.45,6.30, 9.45
లక్ష్మీకళా ఎ/సి - మూసాపేట్ 11.30, 2.45,6.30, 9.35
శ్రీరాములు ఎ/సి-అంబర్‌పేట్ 11.30, 2.30,6.30, 9.30
సంగీత-ఆర్‌సిపురం 11.30, 2.30,6.30, 9.30
శ్రీకృష్ణ 70 ఎ/సి-ఉప్పల్ 11.00, 2.00,6.00, 9.00
విజేత 70 ఎ/సి-బోరబండ 11.00, 2.00,6.00, 9.00
వైజయంతి 70 ఎ/సి-నాచారం 11.00, 2.00,6.00, 9.00
సూపర్ 70 ఎ/సి-బాలాపూర్ 11.15, 2.15,6.15, 9.15
శ్రీరమణ 70 ఎ/సి-అంబర్‌పేట్ 11.00, 2.00,6.00, 9.00
తాక్కూరి ఎ/సి-ఇసిఐఎల్ 11.00, 2.00,6.00, 9.00
అలంకార్ 70 ఎ/సి-లంగర్‌హౌస్ 11.00, 2.00,6.00, 9.00
భుజంగ 70 ఎ/సి - జీడిమెట్ల 11.00, 2.00,6.00, 9.00
సాయిరంగ 70 ఎ/సి-మియాపూర్ 11.00, 2.00,6.00, 9.00
శ్రీదేవి 70 ఎ/సి-చిలకగూడ 11.30, 2.30,6.30, 9.30
సంతోష్ - ఇబ్రహింపట్నం 11.00,2.00,6.00,9.00
బిఆర్ హైటెక్ 70 ఎ/సి-మాదాపూర్ 11.00, 2.00,6.00, 9.00
లక్ష్మి 70 ఎంఎం ఎ/సి-శంషాబాద్ 11.00, 2.00,6.00, 9.00
శ్రీలక్ష్మి - కర్మన్‌ఘాట్ 11.00, 2.00,6.00, 9.00
రాఘవేంద్ర - బీబీనగర్ 11.00, 2.00,6.00, 9.00
PVR ఆర్.కె - బంజారాహిల్స్ | PVR సెంట్రల్‌మాల్- పంజాగుట్ట | PVR ఇన్‌ఆర్బిట్‌మాల్- మాదాపూర్ | PVR నెక్సస్ మాల్ - కూకట్‌పల్లి | PVR గలేరియా - పంజాగుట్ట | PVR పివిఆర్- ఎర్రమంజిల్ | PVR పివిఆర్ - మూసారంబాగ్ | PVR ప్రెస్టన్ ప్రైమ్ - గచ్చిబౌలి
PVR ఐకాన్ - హైటెక్ సిటీ | PVR ATRIUM మాల్-గచ్చిబౌలి | PVR ఎస్2 ఎ/సి - మల్లాపూర్ | ఐనాక్స్ - బంజారాహిల్స్ | జి.ఎస్.ఎమ్ - మదీనాగూడ | ఎం.పి.మాల్ - కాచిగూడ | సత్యనెక్లిస్ మాల్స్ - కవాడిగూడ | అశోక ఎ/సి - వై.జంక్షన్
ఎఎంఆర్- మౌలాలి | ప్లాటినమ్-అమీర్‌పేట్ | ప్రైమ్‌మాల్-సనత్‌నగర్ | ప్లాటినమ్ - గచ్చిబౌలి | లులు మాల్- కూకట్‌పల్లి | CCPL- మల్కాజ్‌గిరి | డి.ఎస్.ఎల్-ఉప్పల్ | మంత్రామాల్ - అత్తాపూర్
సుధ ఎ/సి - శాలిబండ | మీరజ్ సినిమాస్ - దిల్‌సుఖ్‌నగర్ | మీరజ్ సినిమాస్ - ఐడిపిఎల్ | మీరజ్ సినిమాస్ - చందానగర్ | రాఘవేంద్ర- మల్కాజ్‌గిరి | లక్ష్మీనరసింహ- మియాపూర్ | సినీ స్క్వేర్ -ఉప్పల్ | టివోలి - సికింద్రాబాద్
విజయలక్ష్మీ- ఎల్‌బినగర్ | ఎఎఎ ఎ/సి - అమీర్‌పేట్ | అపర్ణ సినిమాస్ - నల్లగండ్ల | ఎఎంబి ఎ/సి -గచ్చిబౌలి | సినీప్లానెట్ ఎ/సి - కొంపల్లి | ఎంక్యూబ్- అత్తాపూర్ | సినీమార్ట్-ఆర్.సి.పురం | శివగంగ - దిల్‌సుఖ్‌నగర్
ఏషియన్‌రాధిక- కాప్రా | ప్రసాద్- ఎన్.టి.ఆర్.గార్డెన్స్ | జెపి ఎ/సి - చందానగర్ | విజయలక్ష్మి-ఎల్‌బినగర్ | ఎం.జె.ఆర్ - నారపల్లి | షా కాంప్లెక్స్ - చింతల్ | జిపిఆర్-కూకట్‌పల్లి
వరంగల్ జిల్లా: వెంకట్రామ ఎ/సి - వరంగల్ | పివిఆర్ యస్2 - వరంగల్ | అశోక 70 ఎ/సి - హన్మకొండ | ఏషియన్ శ్రీదేవి - హన్మకొండ | లక్ష్మీ ఎ/సి - మహబూబాబాద్ | SVC దేవి ఎ/సి - జనగాం | కాకతీయ ఎ/సి - పరకాల | శాంతి ఎ/సి - మరిపెడ | బాలాజీ ఎ/సి - ములుగు | రామకృష్ణ 70 ఎ/సి - తొర్రూర్ | జయశ్రీ 70 ఎ/సి - నర్సంపేట్ | భారతీయ ఎ/సి - వర్ధన్నపేట్
ఖమ్మం జిల్లా: వినోద్ ఎ/సి - ఖమ్మం | పరమేశ్వరి ఎ/సి - కొత్తగూడెం | లలిత 70 ఎ/సి - ఇల్లందు | ఎఎంఆర్ విజయభాస్కర్ - భద్రాచలం | సీతారామ ఎ/సి - మణుగూర్ | శాంతి 70 ఎ/సి - మధిర | సాయిబాలాజీ - సత్తుపల్లి | లక్ష్మీశ్రీనివాస - అశ్వరావుపేట | వాసవి 70 ఎ/సి - వైరా
కరీంనగర్ జిల్లా: వెంకటేశ్వర ఎ/సి - కరీంనగర్ | ఆర్ఆర్ శ్రీనివాస - కరీంనగర్ | SVC ప్రతిమా - కరీంనగర్ | ఊర్వశి ఎ/సి - గోదావరిఖని | శ్రీనివాస ఎ/సి - జగిత్యాల | నటరాజ్ 70 ఎ/సి - సిరిసిల్ల | సంగీత ఎ/సి - పెద్దపల్లి | సాయికృష్ణ ఎ/సి - మెట్‌పల్లి | కిన్నెర 70 ఎ/సి - కోరుట్ల
నిజామాబాద్ జిల్లా: పివిఆర్ వేణు - నిజామాబాద్ | గీతా ఉషాప్రసాద్ - నిజామాబాద్ | దర్శన్ 70 ఎ/సి - కామారెడ్డి | బృందావన్ ఎ/సి - ఆర్మూర్ | పివిఆర్ జీవన్ రెడ్డి - ఆర్మూర్ | వెంకటేశ్వర ఎ/సి - బాన్సువాడ
మహబూబ్‌నగర్ జిల్లా: శ్రీకృష్ణ ఎ/సి - మహబూబ్‌నగర్ | ఎవిడి తిరుమల - మహబూబ్‌నగర్ | శ్రీరామ 70 ఎ/సి - వనపర్తి | SVC సినిమాస్ - గద్వాల్ | పరమేశ్వర ఎ/సి - షాద్‌నగర్ | శ్రీనివాస 70 ఎ/సి - జడ్చర్ల | పార్థసారథి ఎ/సి - కల్వకుర్తి | SVC వెంకటేశ్వర - ఆమన్‌గల్ | వినయాంబ ఎ/సి - ముక్తిపాడు
నల్గొండ జిల్లా: పివిఎన్ సినిమ్యాక్ - నల్గొండ | వెంకటేశ్వర ఎ/సి - కోదాడ | విష్ణురామ్ ఎ/సి - కోదాడ | నవ్య 70 ఎ/సి - సూర్యాపేట్ | ఏషియన్ తిరుమల - సూర్యాపేట్ | వెంకటేశ్వర - మిర్యాలగూడ | విట్రోస్ ఎ/సి - మిర్యాలగూడ | రామకృష్ణ ఎ/సి - నకిరేకల్ | వసుంధర ఎ/సి - భువనగిరి | శ్రీనివాస ఎ/సి - చౌటుప్పల్ | శ్రీనివాస ఎ/సి - హుజూర్‌నగర్ | మనోజ్ ఎ/సి - దేవరకొండ | సుజన 70 ఎ/సి - చిట్యాల
ఆదిలాబాద్ జిల్లా: నటరాజ్ 70 ఎ/సి - ఆదిలాబాద్ | ఏషియన్ శ్రీనివాస - మంచిర్యాల | SVC జెమిని - మంచిర్యాల | రామకృష్ణ ఎ/సి - బెల్లంపల్లి | వెంకటరమణ - సిర్పూర్‌కాగజ్‌నగర్ | కమల 70 ఎ/సి - భైంసా | పిక్చర్ హౌస్ - ఆసిఫాబాద్
మెదక్ జిల్లా: సాయిదత్త 70 ఎ/సి - మెదక్ | శ్రీనివాస ఎ/సి - సిద్దిపేట్ | మహేశ్వరి ఎ/సి - జహీరాబాద్ | రుక్మిణి 70 ఎ/సి - సంగారెడ్డి | తిరుమల 70 ఎ/సి - గజ్వేల్ | మహేశ్వరి ఎ/సి - సదాశివపేట్
రంగారెడ్డి జిల్లా: SVC శ్రీతిరుమల - తాండూర్ | శైలజా ఎ/సి - వికారాబాద్ | భవాని ఎ/సి - పరిగి | వెంకటేశ్వర ఎ/సి - చేవెళ్ల
రాయచూర్: మీరజ్ ఎ/సి - రాయచూర్ | పూర్ణిమ ఎ/సి - రాయచూర్ | చంద్రహాస్ ఎ/సి - గంగావతి
MYTHRI MOVIE DISTRIBUTORS LLP

రేపే బ్రహ్మాండమైన విడుదల

సప్తగిరి 70 ఎంఎం ఎ/సి - ఆర్.టి.సి. క్రాస్ రోడ్స్
రాజధాని 70 ఎంఎం ఎ/సి - దిల్‌సుఖ్‌నగర్ | సూపర్ 70 ఎంఎం ఎ/సి-బాలాపూర్ | భుజంగ 70 ఎంఎం ఎ/సి-జీడిమెట్ల
మల్లిఖార్జున 70 ఎంఎం ఎ/సి - కూకట్‌పల్లి | శ్రీరమణ 70 ఎంఎం ఎ/సి-అంబర్‌పేట్ | సాయిరంగ 70 ఎంఎం ఎ/సి-మియాపూర్
విజేత 70 ఎంఎం ఎ/సి-బోరబండ | లక్ష్మి 70 ఎంఎం ఎ/సి-శంషాబాద్ | బిఆర్ హైటెక్ 70 ఎంఎం ఎ/సి-మాదాపూర్
వైజయంతి 70 ఎంఎం ఎ/సి-నాచారం | అలంకార్ 70 ఎంఎం ఎ/సి-లంగర్‌హౌస్ | శ్రీకృష్ణ 70 ఎంఎం ఎ/సి-ఉప్పల్
PVR ఆర్.కె - బంజారాహిల్స్ | PVR సెంట్రల్‌మాల్- పంజాగుట్ట | PVR ఇన్‌ఆర్బిట్‌మాల్- మాదాపూర్ | PVR నెక్సస్ మాల్ - కూకట్‌పల్లి | PVR గలేరియా - పంజాగుట్ట | PVR పివిఆర్- ఎర్రమంజిల్ | PVR పివిఆర్ - మూసారంబాగ్ | PVR ప్రెస్టన్ ప్రైమ్ - గచ్చిబౌలి
PVR ఐకాన్ - హైటెక్ సిటీ | PVR ATRIUM మాల్-గచ్చిబౌలి | PVR ఎస్2 ఎ/సి - మల్లాపూర్ | ఐనాక్స్ - బంజారాహిల్స్ | జి.ఎస్.ఎమ్ - మదీనాగూడ | ఎం.పి.మాల్ - కాచిగూడ | సత్యనెక్లిస్ మాల్స్ - కవాడిగూడ | అశోక ఎ/సి - వై.జంక్షన్
ఎఎంఆర్- మౌలాలి | ప్లాటినమ్-అమీర్‌పేట్ | ప్రైమ్‌మాల్-సనత్‌నగర్ | ప్లాటినమ్ - గచ్చిబౌలి | లులు మాల్- కూకట్‌పల్లి | CCPL- మల్కాజ్‌గిరి | డి.ఎస్.ఎల్-ఉప్పల్ | మంత్రామాల్ - అత్తాపూర్
సుధ ఎ/సి - శాలిబండ | మీరజ్ సినిమాస్ - దిల్‌సుఖ్‌నగర్ | మీరజ్ సినిమాస్ - ఐడిపిఎల్ | మీరజ్ సినిమాస్ - చందానగర్ | రాఘవేంద్ర- మల్కాజ్‌గిరి | లక్ష్మీనరసింహ- మియాపూర్ | సినీ స్క్వేర్ -ఉప్పల్ | టివోలి - సికింద్రాబాద్
విజయలక్ష్మీ- ఎల్‌బినగర్ | ఎఎఎ ఎ/సి - అమీర్‌పేట్ | అపర్ణ సినిమాస్ - నల్లగండ్ల | ఎఎంబి ఎ/సి -గచ్చిబౌలి | సినీప్లానెట్ ఎ/సి - కొంపల్లి | ఎంక్యూబ్- అత్తాపూర్ | సినీమార్ట్-ఆర్.సి.పురం | శివగంగ - దిల్‌సుఖ్‌నగర్
ఏషియన్‌రాధిక- కాప్రా | లక్ష్మీకళ - మూసాపేట్ | ప్రసాద్- ఎన్.టి.ఆర్.గార్డెన్స్ | జెపి ఎ/సి - చందానగర్ | విజయలక్ష్మీ-ఎల్‌బినగర్ | ఎం.జె.ఆర్ - నారపల్లి | షా కాంప్లెక్స్ - చింతల్ | జిపిఆర్-కూకట్‌పల్లి
మరియు మీ అభిమాన థియేటర్లలో.... MYTHRI MOVIE DISTRIBUTORS LLP

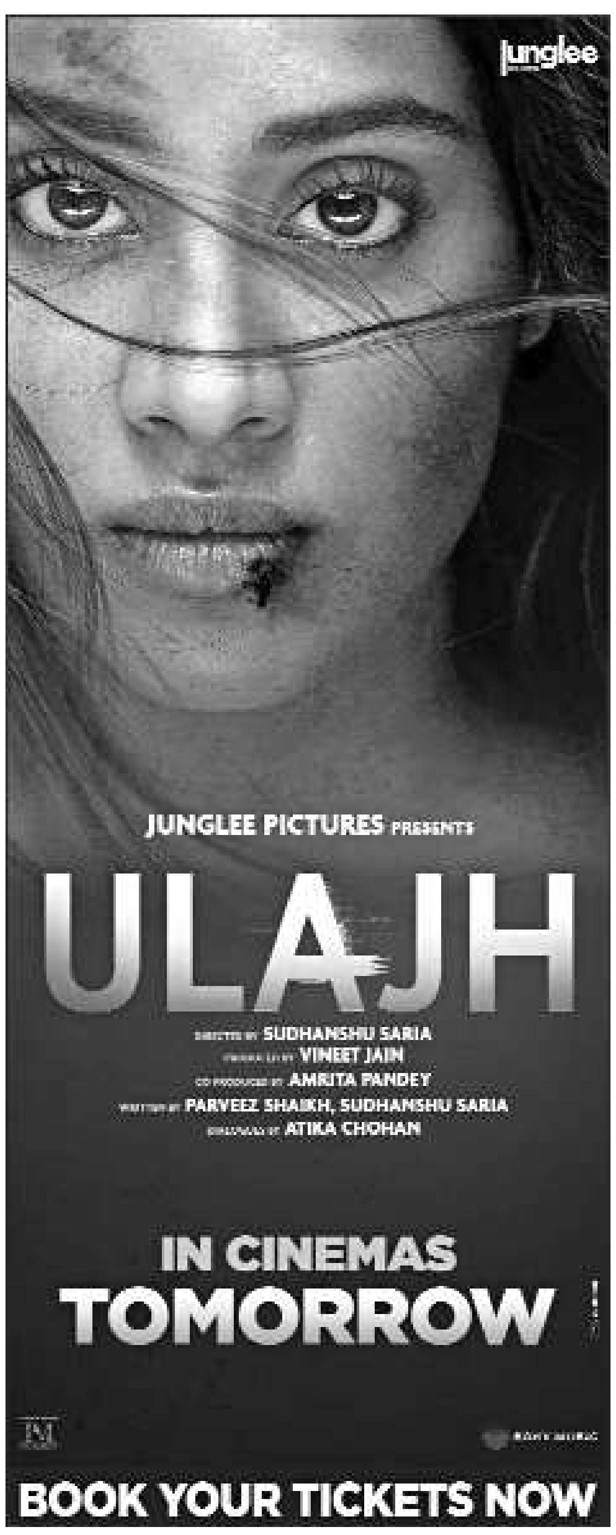

సుదర్శన్ 35 ఎంఎం ఎ/సి - ఆర్.టి.సి. క్రాస్ రోడ్స్ 11.00,2.00,6.00,9.00
ENJOY 4K LASER PROJECTION & DOLBY ATMOS SOUND
అర్జున్ 70 - కూకట్‌పల్లి 11.30,2.30,6.30,9.30
ముకుంద్ ఎ/సి - మేడ్చల్ 11.00,2.00,6.00,9.00
తారకరామ - కాచిగూడ 11.15,6.00PM
ఇంద్రనాగేంద్ర - కర్మన్‌ఘాట్ 2.30,9.30PM
SVC లక్ష్మి - కర్మన్‌ఘాట్ 11.30,6.30PM
మహాలక్ష్మి కాంప్లెక్స్ - కొత్తపేట్ 11.00,2.00,6.00,9.00
ఎఎంబి - గచ్చిబౌలి 10.05,1.15,4.40,7.10,7.30, 10.10,10.35, తమిళ్: 10.20,4.20
ఎఎఎ - అమీర్‌పేట్ 10.35 1.40,4.35,7.35,10.30 తమిళ్: 4.25
లక్ష్మీకళ - మూసాపేట్ 11.15,2.30,6.15,9.30
శివగంగ - దిల్‌సుఖ్‌నగర్ 11.00,2.15,6.00,9.15
సినీప్లానెట్ ఎ/సి - కొంపల్లి 10.35,1.30,4.30,7.35,10.35
ఎంక్యూబ్ - అత్తాపూర్ 10.45,1.40,4.35,7.30,10.40
ఏషియన్‌రాధిక - కాప్రా 10.40,1.35,7.40,10.45 తమిళ్ : 4.40PM
జెపి ఎ/సి - చందానగర్ 10.35,1.30,4.30,7.35,10.35
షా కాంప్లెక్స్ - చింతల్ 11.15,2.30,6.15,9.30
సినీమార్ట్ - ఆర్.సి.పురం 10.45,1.40,4.45,7.40,10.40
ఎం.జె.ఆర్ - నారపల్లి 10.35,1.30,4.30,7.35,10.35
ప్రసాద్ - ఎన్.టి.ఆర్.గార్డెన్స్ 11.45,5.15,10.45PM తమిళ్ : 2.30,8.00PM
PVR ఆర్.కె - బంజారాహిల్స్ 10.30,1.40,4.50,8.00,11.00
PVR సెంట్రల్ - పంజాగుట్ట 10.30 1.40,8.00 తమిళ్: 4.50,11.00
PVR ఇన్‌ఆర్బిట్‌మాల్ - మాదాపూర్ 10.30,1.20,4.30,7.40,10.50
PVR నెక్సస్ మాల్ - కూకట్‌పల్లి 10.30,1.40,4.50,8.00,11.00 తమిళ్: 10.00,7.35PM
PVR గలేరియా - పంజాగుట్ట 10.00,1.10,4.20,7.30,10.40
పద్మావతి కాంప్లెక్స్ - కాచిగూడ 2.15,9.15PM
మెగా ఎ/సి - దిల్‌సుఖ్‌నగర్ 11.15,2.15,6.15,9.15
ప్రశాంత్ ఎ/సి - సికింద్రాబాద్ 11.00,2.00,6.00,9.00
రాజ్యలక్ష్మి ఎ/సి - ఉప్పల్ 11.15,2.15,6.00,9.00
సాయిపూజా ఎ/సి - సూరారం 11.00,2.00,6.00,9.00
రంగ 70 ఎ/సి - జీడిమెట్ల 11.00,2.00,6.00,9.00
సెన్సేషన్ ఎ/సి - ఖైరతాబాద్ 11.30,2.45,6.15,9.30
SVC ఈశ్వర్ - అత్తాపూర్ 11.00,2.00,6.00,9.00
PVR పివిఆర్ - ఎర్రమంజిల్ 10.10,1.20,4.30,7.40,10.50
PVR పివిఆర్ - మూసారంబాగ్ 10.20,1.10,4.20,7.30,10.40
PVR ప్రెస్టన్ ప్రైమ్ - గచ్చిబౌలి 1.30,7.50, తమిళ్: 10.20,4.40,11.00
PVR ఐకాన్ - హైటెక్ సిటీ 10.30,1.40,4.50,8.00,11.00
PVR ATRIUM మాల్ -గచ్చిబౌలి 10.10,1.20,4.30,7.40,10.50
PVR ఎస్2 - మల్లాపూర్ 10.00 1.10,4.20,7.30, తమిళ్: 10.40PM
లులు మాల్ - కూకట్‌పల్లి 10.30,1.30,4.30,7.35,10.30 తమిళ్ : 7.30PM
CCPL - మల్కాజ్‌గిరి 10.30,1.30,4.30,7.30,10.30 తమిళ్ : 7.30PM
డి.ఎస్.ఎల్ - ఉప్పల్ 10.30,1.30,4.30,7.30,10.30 తమిళ్ : 8.05PM
మంత్రామాల్ - అత్తాపూర్ 10.30,1.30,4.30,7.30,10.30 తమిళ్ : 7.50PM
సుధ ఎ/సి - శాలిబండ 11.15,2.15,5.15,8.15,11.15
మీరజ్ సినిమాస్ - దిల్‌సుఖ్‌నగర్ 11.00,2.00,5.00,8.00,11.00
మీరజ్ సినిమాస్ - ఐడిపిఎల్ 11.00,2.00,5.00,8.00,11.00
మీరజ్ సినిమాస్ - చందానగర్ 11.00,2.00,5.00,8.00,11.00
అపర్ణ సినిమాస్ - నల్లగండ్ల 11.00,1.55,4.50,7.50 10.20 తమిళ్: 8.00PM
రాఘవేంద్ర - మల్కాజ్‌గిరి 11.00,2.00,5.00,8.00,11.00
SVC సంగీత - ఆర్.సి.పురం 11.00,2.00,6.00,9.00
తాక్కూరి ఎ/సి - ఇ.సి.ఐ.ఎల్ 11.15,2.15,6.15,9.15
శివరంజని ఎ/సి - ఇస్నాపూర్ 11.00,2.00,6.00,9.00
జగదాంబ ఎ/సి - ఘట్‌కేసర్ 11.00,2.00,6.00,9.00
స్వప్న 70 ఎ/సి - కాటేదాన్ 11.15,2.00,6.00,9.00
జ్యోతి 70 ఎ/సి - ఆర్.సి.పురం 11.00,2.00,6.00,9.00
సంపూర్ణ ఎ/సి - వనస్థలిపురం 11.00,2.00,6.00,9.00
గణేష్ 70 ఎ/సి - శంషాబాద్ 11.15,2.15,6.00,9.00
లక్ష్మీనరసింహ - మియాపూర్ 11.00,2.00,5.00,8.00,11.00
ఐనాక్స్ - బంజారాహిల్స్ 10.20,1.25,4.30,7.30,10.40
జి.ఎస్.ఎమ్ - మదీనాగూడ 10.20,1.25,4.30,7.30,10.40 తమిళ్ : 4.00,9.50PM
ఎం.పి.మాల్ - కాచిగూడ 10.10,4.30,7.40,10.40
సత్యనెక్లిస్ మాల్స్ - కవాడిగూడ 10.30,1.35,4.40,7.45,10.50
అశోక ఎ/సి - వై.జంక్షన్ 10.30,1.15,4.20,7.25,10.30
ఎఎంఆర్ - మౌలాలి 10.15,1.00,4.00,10.00 తమిళ్: 10.30,4.30,7.30,10.30
ప్లాటినమ్ - అమీర్‌పేట్ 10.15,1.00,4.00,7.00, 10.00 తమిళ్: 5.00PM
ప్రైమ్‌మాల్ - సనత్‌మాల్ 10.15,1.00,4.00,7.00,10.00
ప్లాటినమ్ - గచ్చిబౌలి 9.00,11.30,2.15,5.00, 7.45,10.30 తమిళ్: 5.15PM
సినీ స్క్వేర్ - ఉప్పల్ 10.50,1.45,4.35,7.25,10.30
టివోలి ఎ/సి - సికింద్రాబాద్ 10.30,1.20,7.40,10.50
విజయలక్ష్మి - ఎల్‌బినగర్ 10.45,4.45,7.30,10.30
జిపిఆర్ - కూకట్‌పల్లి 10.201.15,4.15,7.00,10.15
శ్రీకృష్ణ ఎ/సి - అలియాబాద్ 11.00,2.00,6.00,9.00
గోకుల్ 70 ఎ/సి - ఎర్రగడ్డ 11.15,2.30,6.15,9.30
సంతోష్ ఎ/సి - ఇబ్రహింపట్నం 11.00,2.00,6.00,9.00
శ్రీలక్ష్మి కళామందిర్ - అల్వాల్ 11.30,2.30,6.30,9.30
శ్రీప్రేమ ఎ/సి - తుక్కుగూడ 11.00,2.00,6.00,9.00
వెంకటసాయి ఎ/సి - కీసర 11.00,2.00,6.00,9.00
వెంకటేశ్వర ఎ/సి - గుమ్మడిదల 11.00,2.00,6.00,9.00
GLOBAL CINEMAS LLP

SUPER HIT... నేడే చూడండి
MULTIPLEX RATE 150/- SINGLE SCREEN RATE 110/- 80/- 50/-

సప్తగిరి 70 ఎ/సి - ఆర్.టి.సి. క్రాస్ రోడ్స్ 11.00,2.00,6.00,9.00
రాజధాని 70 - దిల్‌సుఖ్‌నగర్ 2.20,9.15 | అంజలి - సికింద్రాబాద్ 11.15,2.15,6.15,9.15
తాక్కూరి ఎ/సి - ఇసిఐఎల్ 11.30,2.30,6.30,9.30 | లక్ష్మీకళ సినీప్రైడ్ - మూసాపేట్ 2.50,9.45
PVR ఆర్.కె - బంజారాహిల్స్ 1.05,7.20 | ఐనాక్స్ - బంజారాహిల్స్ 1.55,7.20 | డి.ఎస్.ఎల్-ఉప్పల్ 2.10,10.35 | ఎఎఎ - అమీర్‌పేట్ 1.35,7.20
PVR సెంట్రల్‌మాల్- పంజాగుట్ట 4.05,10.20 | జి.ఎస్.ఎమ్ - మదీనాగూడ 10.35,7.30,10.40 | మంత్రామాల్ - అత్తాపూర్1.45,11.00 | ఎఎంబి -గచ్చిబౌలి 1.30,7.25
PVR ఇన్‌ఆర్బిట్‌మాల్- మాదాపూర్ 1.40,7.00 | ఎం.పి.మాల్- కాచిగూడ 1.00,7.10 | సుధ ఎ/సి - శాలిబండ | సినీప్లానెట్ - కొంపల్లి 5.00,10.35
PVR నెక్సస్ మాల్ - కూకట్‌పల్లి 2.05,8.00 | సత్యనెక్లిస్ - కవాడిగూడ 10.35,7.40,10.50 | మీరజ్ సినిమాస్ - దిల్‌సుఖ్‌నగర్ 1.50 | ఎంక్యూబ్- అత్తాపూర్ 10.35,7.45
PVR గలేరియా - పంజాగుట్ట 1.40,10.50 | అశోక - వై.జంక్షన్ 10.50,6.20,10.40 | మీరజ్ - ఐడిపిఎల్ 1.10,7.30 | సినీమార్ట్- ఆర్.సి.పురం 4.40,10.35
PVR పివిఆర్- ఎర్రమంజిల్ 1.20,7.20 | ఎఎంఆర్ - మౌలాలి 1.15,4.15 | మీరజ్ - చందానగర్ 1.00,7.30 | రాధిక- కాప్రా 10.45,1.40
PVR మూసారంబాగ్ 1.10,7.10 | ప్లాటినమ్-అమీర్‌పేట్.30,8.00 | రాఘవేంద్ర- మల్కాజ్‌గిరి 4.10,10.50 | అపర్ణ సినిమాస్-నల్లగండ్ల 2.10,5.10
PVR ప్రెస్టన్ ప్రైమ్ - గచ్చిబౌలి1.10,10.30 | ప్లాటినమ్ - గచ్చిబౌలి 5.00,10.55 | లక్ష్మీనరసింహ- మియాపూర్ 4.10,10.50 | ఎన్.టి.ఆర్.గార్డెన్స్ 9.00,12.30,8.10
PVR ఐకాన్ - హైటెక్ సిటీ 4.05,10.25 | స్కైమాల్ - సనత్‌నగర్ 3.15,9.45 | సినీ స్క్వేర్ -ఉప్పల్ 4.35,10.50 | జెపి - చందానగర్ 1.40,7.40
PVR ATRIUM మాల్-గచ్చిబౌలి 1.10,7.30 | లులు మాల్- కూకట్‌పల్లి 1.25,7.40 | టివోలి - సికింద్రాబాద్ 1.50,4.40 | ఎం.జె.ఆర్ - నారపల్లి 1.35,7.45
PVR ఎస్2 - మల్లాపూర్ 1.00,7.00 | CCPL- మల్కాజ్‌గిరి 1.40,10.45 | విజయలక్ష్మీ- ఎల్‌బినగర్ 1.50,4.25 | జిపిఆర్-కూకట్‌పల్లి 1.45,4.45
పివిఆర్ యస్2 - వరంగల్ | ఏషియన్ శ్రీదేవి - హన్మకొండ | సిఎన్ గెలాక్సీ ఎ/సి - ఖమ్మం | పరమేశ్వరి - కొత్తగూడెం | వెంకటేశ్వర ఎ/సి - కరీంనగర్ | ఆర్ఆర్ శ్రీనివాస - కరీంనగర్
న్యూఅశోక - గోదావరిఖని | కిన్నెర 70 ఎ/సి - కోరుట్ల | వికెఎం ఎ/సి - హుస్నాబాద్ | ఏషియన్ శ్రీనివాస - మహబూబ్‌నగర్ | SVC సినిమాస్ ఎ/సి - గద్వాల్ | పరమేశ్వర ఎ/సి - షాద్‌నగర్
వెంకటరమణ ఎ/సి - జడ్చర్ల | శ్రీనివాస 70 ఎ/సి - కడ్తాల్ | పివిఎన్ ఎ/సి - నల్గొండ | వెంకటేశ్వర ఎ/సి - కోదాడ | ఏషియన్ తిరుమల - సూర్యాపేట్ | విట్రోస్ ఎ/సి - మిర్యాలగూడ | తిరుమల ఎ/సి - గజ్వేల్
అంజిరెడ్డి ఎ/సి - చౌటుప్పల్ | వసుంధర ఎ/సి - భువనగిరి | పివిఆర్ వేణు - నిజామాబాద్ | శాంతి 70 ఎ/సి - మరిపెడ | గీతా ఉషాప్రసాద్ - నిజామాబాద్ | పివిఆర్ జీవన్ రెడ్డి - ఆర్మూర్
వెంకటేశ్వర - బాన్సువాడ | వెంకటేశ్వర ఎ/సి - మంచిర్యాల | నటరాజ్ ఎ/సి - సంగారెడ్డి | జ్యోతి ఎ/సి - సదాశివపేట్ | వెంకటేశ్వర ఎ/సి - తూప్రాన్
వెంకటేశ్వర ఎ/సి - చేవెళ్ల | మిరాజ్ ఎ/సి - రాయచూర్ | పూర్ణిమ ఎ/సి - రాయచూర్ | శివే 70 ఎ/సి - గంగావతి | శరణబసవేశ్వర - సిందనూర్
MYTHRI MOVIE DISTRIBUTORS LLP