పూలే స్ఫూర్తితో బీఆర్ఎస్ పదేండ్ల పాలన

జయంతి సందర్భంగా స్మరించుకున్న పార్టీ అధినేత కేసీఆర్

హైదరాబాద్, ఏప్రిల్ 10 (నమస్తే తెలంగాణ): బహుజన బాంధవుడు మహాత్మా జ్యోతిబాపూలే స్ఫూర్తితో పడేండ్లపాటు తెలంగాణలో తమ పాలన కొనసాగిందని బీఆర్ఎస్ అధినేత కేసీఆర్ స్మరించుకున్నారు. గురువారం పూలే 198వ జయంతి సందర్భంగా ఆ మహనీయుని త్యాగాలను, దేశానికి అందించిన సమసమాజ సేవలను గుర్తుచేసుకున్నారు. సబ్బండ వర్ణాల కోసం తమ పదేండ్ల పాలనా కాలంలో అనేక కార్యక్రమాలను అమలు చేశామని, ఫలితంగా సామాజిక ప్రగతి చేకూరిందని పేర్కొన్నారు. తమ పాలనలో అమలైన పథకాలు బహుజన వర్గాల ఆత్మగౌరవాన్ని ద్విగుణీకృతం చేసి అన్నిరంగాల్లో దేశానికి ఆదర్శంగా నిలిపాయని, అదే స్ఫూర్తి, కార్యాచరణ కొనసాగాలని కేసీఆర్ ఆకాంక్షించారు. తెలంగాణలో బహుజన కులాలు అన్నిరంగాల్లో సమానత్వం సాధించడమే పూలేకు ఘనమైన నివాళిగా పేర్కొన్నారు.

పూలే జీవితం ఆదర్శనీయం

ముఖ్యమంత్రి రేవంత్‌రెడ్డి

హైదరాబాద్, ఏప్రిల్ 10 (నమస్తే తెలంగాణ): సామాన్యుడిగా మొదలై సామాజిక ఉద్యమ కెరటంగా ఎదిగిన మహాత్మా జ్యోతిరావు పూలే జీవితం అందరికీ ఆదర్శనీయమని సీఎం రేవంత్‌రెడ్డి బుధవారం ఒక ప్రకటనలో పేర్కొన్నారు. గురువారం పూలే జయంతి సందర్భంగా ఆయన త్యాగాలను, సమాజానికి చేసిన సేవలను సీఎం గుర్తుచేసుకున్నారు. వర్ణ వివక్షకు వ్యతిరేకంగా పోరాడిన సంఘ సంస్కర్త పూలే అని కీర్తించారు. వెనుకబడిన వర్గాలు, దళిత జనోద్ధరణకు పూలే ఎంచుకున్న బాట, అనుసరించిన మార్గం సమాజ శ్రేయస్సును కాంక్షించే వారందరికీ స్ఫూర్తిగా నిలుస్తుందని తెలిపారు. పూలే స్ఫూర్తితోనే రాష్ట్ర ప్రభుత్వం వినూత్న కార్యక్రమాలు చేపడుతున్నదని, ప్రభుత్వం ఏర్పడిన తొలి రోజునే ప్రగతిభవన్‌కు ఆయన పేరు పెట్టి ప్రజా భవన్‌గా మార్చిందని చెప్పారు.

అసెంబ్లీలో పూలే విగ్రహాన్ని ఏర్పాటు చేయాలి: శివశంకర్

హైదరాబాద్, ఏప్రిల్ 10 (నమస్తే తెలంగాణ): మహాత్మా జ్యోతిబాపూలే విగ్రహాన్ని అసెంబ్లీలో ఏర్పాటు చేయాలని, గురువారం ఆయన జయంతిని పురస్కరించుకొని రాష్ట్ర ప్రభుత్వం స్పష్టమైన ప్రకటన చేయాలని యునైటెడ్ పూలే ఫ్రంట్ కోకన్వీనర్ బొల్ల శివశంకర్ డిమాండ్ చేశారు. రాష్ట్ర ప్రభుత్వం పూలే విగ్రహాన్ని అసెంబ్లీలో ఏర్పాటు చేయకుండా బడుగు, బలహీన వర్గాల మనోభావాలను దెబ్బతీస్తున్నదని ఆవేదన వ్యక్తంచేశారు.

44% స్కూళ్లల్లో ఎన్‌రోల్‌మెంట్ 50లోపే!

- 1,213 స్కూళ్లల్లో జీరో ఎన్‌రోల్‌మెంట్
- పీఏబీ తాజా నివేదికలో వెల్లడి
- సమగ్రశిక్ష ప్రాజెక్ట్‌కు 1,907 కోట్లు

హైదరాబాద్, ఏప్రిల్ 10 (నమస్తే తెలంగాణ): రాష్ట్రంలోని 44% స్కూళ్లల్లో ఎన్‌రోల్‌మెంట్ 50 మంది లోపే ఉన్నదని సమగ్రశిక్ష ప్రాజెక్ట్ అప్రూవల్ బోర్డు (పీఏబీ) నివేదిక పేర్కొన్నది. 2024-25 విద్యాసంవత్సరానికి సంబంధించి పీఏబీ నివేదికను కేంద్ర ప్రభుత్వం బుధవారం విడుదల చేసింది. వచ్చే విద్యా సంవత్సరంలో రూ.1,907 కోట్లు ఖర్చుచేసేందుకు కేంద్రం ఆమోదం తెలిపింది. ఇందులో కేంద్రం వాటాగా రూ.1,148 కోట్లు, రాష్ట్రం వాటాగా రూ.759 కోట్లు ఖర్చుచేసేందుకు కేంద్రం పచ్చజెండా ఊపింది. రాష్ట్ర విద్యాశాఖ సమర్పించిన వివరాలను ఆధారంగా చేసుకుని ఆయా అంశాలనే కేంద్రం పీఏబీ నివేదికలో ప్రస్తావించింది. ఈ ఏడాది ఆమోదించిన బడ్జెట్‌ను విద్యార్థులకు ఉచిత పాఠ్యపుస్తకాలు, యూనిఫాంలు, కేజీబీవీలు, అర్బన్ రెసిడెన్షియల్ స్కూళ్లు, ఎంఆర్‌సీ, సీఆర్‌సీ గ్రాంట్స్, ఔట్‌సోర్సింగ్ ఉద్యోగుల వేతనాలు, ఎఫ్ఎల్ఎన్ కార్యక్రమాలతోపాటు సివిల్‌వర్క్స్, స్మార్ట్‌క్లాస్‌రూంలు, ఇన్ఫర్మేషన్ టెక్నాలజీ ఏర్పాటు తదితర అవసరాల కోసం వినియోగిస్తారు. ఈ నిధుల్లో ఎక్కువ మొత్తం ఉద్యోగుల జీతాలకు వెళ్లనున్నాయి. దీంతో మౌలిక వసతుల కల్పనకు పెద్దగా అవకాశం ఉండదని భావిస్తున్నారు.

నివేదికలోని ముఖ్యాంశాలు

- రాష్ట్రంలో మొత్తం ప్రభుత్వ స్కూళ్లు 30,023. వీటిలో జీరో ఎన్‌రోల్‌మెంట్ స్కూళ్లు 1,213.
- 13,364 స్కూళ్లల్లో ఎన్‌రోల్‌మెంట్ సంఖ్య 50 మంది లోపే.
- రాష్ట్రంలో 5,821 స్కూళ్లు సింగిల్ టీచర్‌తో నడుస్తున్నాయి.
- రాష్ట్రంలో దివ్యాంగులకు టాయిలెట్లు లేని స్కూళ్లు 15.45% ఉండగా, బాలికల టాయిలెట్లు లేని స్కూళ్లు 9.44% ఉన్నాయి.
- ఇంటిగ్రేటెడ్ సైన్స్‌ల్యాబ్‌లు లేని స్కూళ్లు 18.19%, ఐసీటీ ల్యాబుల్లేనివి 11.7%, స్కిల్ ఎడ్యుకేషనల్ ల్యాబ్‌లు లేని స్కూళ్లు 71% ఉన్నాయి.
- ఎస్సీఈఆర్టీలో మంజూరైన పోస్టుల్లో 46.15% పోస్టులు ఖాళీగా ఉన్నాయి. డైట్ కాలేజీల్లో 67.83% పోస్టులది అదే పరిస్థితి.

రాధాకిషన్‌రావుపై మరో కేసు

బంజారాహిల్స్, ఏప్రిల్ 10: ఫోన్ ట్యాపింగ్ కేసులో అరెస్టై విచారణ ఎదుర్కొంటున్న టాస్క్‌ఫోర్స్ మాజీ డీసీపీ రాధాకిషన్‌రావుపై జూబ్లీహిల్స్ పోలీస్‌స్టేషన్‌లో బుధవారం మరో కేసు నమోదైంది. తమ సంస్థ డైరెక్టర్ల మధ్య తలెత్తిన వివాదంలో జోక్యం చేసుకొని, తనను బెదిరించి బలవంతంగా షేర్లు లాక్కొని, కంపెనీ నుంచి బయటకు గెంటేశారని ఓ వ్యాపారవేత్త ఫిర్యాదు చేశారు. మణికొండవాసి వేణుమాధవ్ చెన్నుపాటి హార్వర్డ్ వర్సిటీలో ఎంబీఏ చదివి కొన్నాళ్లు వరల్డ్ బ్యాంకులో పనిచేశారు. 2011లో జూబ్లీహిల్స్ కేంద్రంగా క్రియా హెల్త్‌కేర్ సంస్థను నెలకొల్పి ఏపీలో అర్బన్ హెల్త్‌కేర్ సెంటర్ల ఏర్పాటు, నిర్వహణ, ఎమర్జెన్సీ సేవలు, అంబులెన్స్‌ల నిర్వహణ తదితర కార్యక్రమాలను చేపట్టారు. సంస్థలో వేణుమాధవ్ వాటాగా ఉన్న 60 శాతం షేర్లను తమకు అమ్మేయాలని మిగతా డైరెక్టర్లు ఒత్తిడి తెచ్చారు. ఈ విషయంలో డైరెక్టర్ల మధ్య వివాదం ముదిరి పోలీసులను ఆశ్రయించారు. 2018 నవంబర్‌లో ఈ సమస్యను పరిష్కరించేందుకు రంగంలోకి దిగిన అప్పటి టాస్క్‌ఫోర్స్ డీసీపీ రాధాకిషన్‌రావు.. ఆ బాధ్యతలను అప్పటి టాస్క్‌ఫోర్స్ ఇన్‌స్పెక్టర్ గట్టుమల్లుకు అప్పగించారు. బాధితుడి ఫిర్యాదు మేరకు రాధాకిషన్‌రావు, గట్టుమల్లు, మల్లికార్జున్, కృష్ణారావు, గోపాల్, రాజ్, రవి, బాలాజీతోపాటు ఇతర వ్యక్తులపై ఐపీసీ 386, 365, 341, 120 (బీ) రెడ్‌విత్ 34 సెక్షన్ల కింద కేసు నమోదు చేసిన జూబ్లీహిల్స్ పోలీసులు దర్యాప్తు చేపట్టారు.

ఫోన్ ట్యాపింగ్ కేసులోప్రత్యేక పీపీగా సాంబశివారెడ్డి

ఫోన్ల ట్యాపింగ్ కేసులో ప్రభుత్వం తరపున వాదించేందుకు ప్రత్యేక పబ్లిక్ ప్రాసిక్యూటర్‌గా సాంబశివారెడ్డి నియమిస్తూ తెలంగాణ స్టేట్ డైరెక్టరేట్ ఆఫ్ ప్రాసిక్యూషన్ ఉత్తర్వు జారీ చేసింది.

రాజీవ్ రతన్‌కు నివాళి

గుండెపోటుతో మృతిచెందిన తెలంగాణ విజిలెన్స్ అండ్ ఎన్‌ఫోర్స్‌మెంట్ డైరెక్టర్ జనరల్ రాజీవ్ రతన్ పార్థివదేహానికి బుధవారం పలువురు నివాళులర్పించారు. రంగారెడ్డి జిల్లా మహేశ్వరం మండలం తుమ్మలూరు మాక్ ప్రాజెక్ట్‌లోని ఆయన నివాసంలో ఉంచిన పార్థివదేహంపై రాష్ట్ర ఐటీ, పరిశ్రమల శాఖ మంత్రి శ్రీధర్‌బాబు, సీఎస్ శాంతికుమారి, డీజీపీ రవిగుప్తా, రంగారెడ్డి కలెక్టర్ శశాంక పుష్పగుచ్ఛాలు ఉంచి నివాళులర్పించారు.

-బడంగ్‌పేట్

విద్యా - ఉద్యోగ సమాచారం

ఉపాధ్యాయులా? కాపలాదారులా?

గురుకులాల్లో రాత్రి డ్యూటీలపై ఉపాధ్యాయ సంఘాల ఆగ్రహం

హైదరాబాద్, ఏప్రిల్10 (నమస్తే తెలంగాణ): గురుకుల విద్యాలయాల్లో పనిచేసే ఉపాధ్యాయులను కాపలాదారుల స్థాయికి దిగజార్చొద్దని టీఎస్‌యూటీఎఫ్ రాష్ట్ర అధ్యక్ష, ప్రధాన కార్యదర్శులు జంగయ్య, చావా రవి, సోషల్ వెల్ఫేర్ గురుకుల ఉపాధ్యాయుల విభాగం అధ్యక్షుడు ఎల్లయ్య, ప్రధాన కార్యదర్శి శశిధర్ బుధవారం ఒక ప్రకటనలో కోరారు. రాత్రి విధుల్లో ఉపాధ్యాయుల సంఖ్యను 2 నుంచి 4కు పెంచుతూ సాంఘిక సంక్షేమ గురుకుల విద్యాసంస్థల సొసైటీ కార్యదర్శి ఇటీవల జారీచేసిన ఉత్తర్వులను వారు ఖండించారు.

టెట్ దరఖాస్తుల గడువు 20 వరకు పెంపు

హైదరాబాద్, ఏప్రిల్ 10 (నమస్తే తెలంగాణ): ఉపాధ్యాయ అర్హత పరీక్ష (టెట్) దరఖాస్తుల గడువును విద్యాశాఖ పొడిగించింది. ఈ నెల 10వ తేదీ బుధవారంతో గడువు ముగియగా, 20వ తేదీ వరకు అప్లయి చేసుకునే అవకాశమిచ్చింది. ఇప్పటికే దరఖాస్తు చేసుకున్నవారు గురువారం నుంచి 20 వరకు ఎడిట్ ఆప్షన్‌తో తప్పులను సవరించుకోవచ్చని పాఠశాల విద్యాశాఖ కమిషనర్ శ్రీదేవసేన తెలిపారు. కాగా, బుధవారం వరకు పేపర్ -1కు 85,625, పేపర్ 2కు 1,47,618 మొత్తం 2,33,243 దరఖాస్తులొచ్చాయి.

15 వరకు గురుకుల కాలేజీల దరఖాస్తు గడువు

హైదరాబాద్, ఏప్రిల్10 (నమస్తే తెలంగాణ): బీసీ, ఎస్సీ, ఎస్టీ సంక్షేమ గురుకుల డిగ్రీ, జూనియర్ కళాశాలల ప్రవేశ దరఖాస్తు గడువును ఈ నెల 15 వరకు పొడిగించారు. 12 వరకు ఉన్న గడువును పొడిగిస్తూ టీజీఆర్డీసీ సెట్ కన్వీనర్, తెలంగాణ మహాత్మా జ్యోతిబాపూలే బీసీ సంక్షేమ గురుకుల సొసైటీ కార్యదర్శి సైదులు బుధవారం ఒక ప్రకటనలో తెలిపారు. 28న నిర్వహించే ప్రవేశ పరీక్ష కోసం ఇంటర్ ద్వితీయ సంవత్సరం పరీక్షలు రాసిన విద్యార్థులు డిగ్రీ కోర్సుల కోసం ఆన్‌లైన్‌లో tsrdccet.cgg.gov.in ద్వారా దరఖాస్తు చేసుకోవాలని పేర్కొన్నారు. 261 బీసీ జూనియర్ కాలేజీల్లో రెగ్యులర్ కోర్సులతోపాటు ఒకేషనల్ కోర్సుల్లో అడ్మిషన్ల కోసం TGRJC CET వెబ్‌సైట్ ద్వారా దరఖాస్తు చేసుకోవాలి.

భూగర్భ జలశాఖ ఉద్యోగాలకు 20న సర్టిఫికెట్ల పరిశీలన

హైదరాబాద్, ఏప్రిల్ 10 (నమస్తే తెలంగాణ) : భూగర్భజలశాఖలోని వివిధ గెజిటెడ్ కేటగిరీల్లో రిక్రూట్‌మెంట్‌కు సంబంధించి ఈనెల 20వ తేదీన సర్టిఫికెట్ల వెరిఫికేషన్ నిర్వహించనున్నారు. ఈ మేరకు టీఎస్‌పీఎస్సీ బుధవారం ఒక ప్రకటన విడుదల చేసింది. భూగర్భజలశాఖలో పోస్టుల భర్తీకి గత బీఆర్ఎస్ ప్రభుత్వం 2020లో నోటిఫికేషన్ విడుదల చేసింది. ఆయా పోస్టులకు ఎంపికైన అభ్యర్థుల జాబితాను సైట్‌లో పొందుపరిచినట్టు తెలిపింది. ఆ అభ్యర్థులకు సర్టిఫికెట్ వెరిఫికేషన్‌ను 20వ తేదీన నిర్వహించనున్నట్టు టీఎస్‌పీఎస్సీ వెల్లడించింది. ఎంపికైన అభ్యర్థులు 18నుంచి 20వ తేదీ వరకు వెబ్ ఆప్షన్ ఇచ్చుకోవాలని కమిషన్ స్పష్టంచేసింది. వివరాల కోసం http://www.tspsc.gov.inలో సైట్‌ను సందర్శించాలని సూచించింది.

బీట్ ఆఫీసర్‌పై పోడుదారుల దాడి

ములకలపల్లి, ఏప్రిల్ 10 : బీట్ పరిధిలో కొత్తగా చెరువు పనులు చేయిస్తున్న బీట్ ఆఫీసర్‌పై పోడు గిరిజనులు కర్రలతో దాడి చేశారు. ఈ ఘటన భద్రాద్రి కొత్తగూడెం జిల్లా ములకలపల్లి మండలం చలమన్న నగర్ బీట్ పరిధిలో బుధవారం జరిగింది. చలమన్ననగర్ బీట్ పరిధిలో బీట్ ఆఫీసర్ వెంకన్ననాయక్ కొత్తగా చెరువు నిర్మాణ పనులు చేయిస్తుండగా ఆ ప్రాంతంలోని పోడుదారులు వాగ్వాదానికి దిగారు.15 మంది కర్రలతో బీట్ ఆఫీసర్‌పై దాడి చేయడంతో తీవ్రంగా గాయపడ్డారు. వెంటనే అటవీశాఖ అధికారులు ఆయన్ను పాల్వంచ దవాఖానకు తరలించారు. దాడికి పాల్పడిన వారిపై కేసు నమోదు చేసినట్టు రేంజర్ రవి కిరణ్ తెలిపారు. ఇటీవల అన్నారం గార్డుపై జరిగిన దాడి మరువక ముందే మరో బీట్ ఆఫీసర్‌పై దాడి జరగడంతో అటవీ సిబ్బంది విధులపై ఆందోళన చెందుతున్నారు.

టీచర్ ఆత్మహత్యాయత్నం

ఖానాపురం, ఏప్రిల్ 10: వరంగల్ జిల్లా ఖానాపురం మండలం బుధరావుపేట మోడల్ స్కూల్‌లో బుధవారం ఓ ఉపాధ్యాయురాలు ఆత్మహత్యాయత్నం చేసింది. బాధిత ఉపాధ్యాయురాలు హారిక తెలిపిన వివరాల ప్రకారం.. కొంతకాలంగా మహిళా ఉపాధ్యాయులను ఇతర టీచర్లు వేధిస్తున్నారు.దీంతో ప్రిన్సిపాల్‌ను తొలగించి సీనియర్ ఉపాధ్యాయుడికి ప్రిన్సిపాల్‌గా అదనపు బాధ్యతలు అప్పగించారు. సోమవారం అమ్మ ఆదర్శ కమిటీ బాధ్యులకు ఫోన్ కాల్స్ చేస్తుండగా,కొందరు ఉపాధ్యాయులు ఫొటోలు తీసి టీచర్ హారికపై ఉన్నతాధికారులకు పంపించారు. దీనిపైవివరణ ఇవ్వాలని బుధవారం ప్రిన్సిపాల్ ఆమెను ఆదేశించారు. దీంతో మానసికంగా ఇబ్బందికి గురైన ఆమె ఆల్ అవుట్ లిక్విడ్ తాగింది. ఉపాధ్యాయులు వెంటనే నర్సంపేట ఏరియా దవాఖానకు తరలించగా ప్రాణాపాయం తప్పింది. దీనిపై పోలీసులకు ఫిర్యాదు చేస్తామని ఉపాధ్యాయురాలి కుటుంబసభ్యులు తెలిపారు.

సీబీఐ తీరు సరికాదు..

- మా వాదన వినకుండా ఎలా విచారిస్తారు?
- కోర్టులో కవిత తరపు న్యాయవాదుల ప్రశ్న
- తదుపరి విచారణ 26కు వాయిదా

హైదరాబాద్, ఏప్రిల్ 10 (నమస్తే తెలంగాణ): ఢిల్లీ మద్యం పాలసీ కేసులో తనను సీబీఐ విచారించడాన్ని సవాల్ చేస్తూ బీఆర్ఎస్ ఎమ్మెల్సీ కల్వకుంట్ల కవిత దాఖలు చేసిన పిటిషన్‌పై విచారణను ఈ నెల 26కు వాయిదా వేస్తున్నట్టు రౌస్ ఎవెన్యూ కోర్టు ప్రకటించింది. ప్రస్తుతం జైలులో ఉన్న కవితను విచారించేందుకు ప్రత్యేక కోర్టు న్యాయమూర్తి కావేరీ బవేజా ఈ నెల 5న సీబీఐకి అనుమతి ఇచ్చిన విషయం తెలిసిందే. దీన్ని సవాల్ చేస్తూ 6న కవిత తరపు సీనియర్ అడ్వకేట్ విక్రమ్ చౌదరి పిటిషన్ దాఖలు చేశారు. కవితకు సీబీఐ ఎలాంటి ముందస్తు సమాచారం ఇవ్వకుండానే ఆమెను విచారించేందుకు దరఖాస్తు చేసిందని కోర్టు దృష్టికి తీసుకెళ్లారు. ఈ నేపథ్యంలో సీబీఐ విచారణపై స్టేటస్‌కో ఉత్తర్వులు ఇవ్వాలని కోరారు. అందుకు కోర్టు తిరస్కరిస్తూ.. విచారణను ఈ నెల 10కి వాయిదా వేసింది. ఇంతలోనే సీబీఐ అధికారులు శనివారం జైలులో కవితను ప్రశ్నించడం సరికాదని ఆమె తరపు న్యాయవాదులు బుధవారం కోర్టుకు తెలిపారు. కవిత పిటిషన్‌పై కోర్టు ఇచ్చే తీర్పునకు అనుగుణంగా సీబీఐ నడుచుకుంటే బాగుండేదని అభిప్రాయపడ్డారు. దీనిపై సీబీఐ తరపు న్యాయవాది స్పందిస్తూ.. కోర్టు ఆదేశాల మేరకే జైలులో కవితను ప్రశ్నించామని, కనుక ఆమె పిటిషన్‌పై తాము కౌంటర్ దాఖలు చేయాల్సిన అవసరం లేదని చెప్పారు. దీనిపై కవిత తరపు న్యాయవాది మోహిత్‌రావు జోక్యం చేసుకొంటూ.. విచారణపై సీబీఐ తమకు ఎలాంటి రిప్లై ఇవ్వలేదని తెలిపారు. అనంతరం న్యాయమూర్తి జోక్యం చేసుకుంటూ.. ఇకపై సీబీఐ చేపట్టే విచారణకు ముందస్తుగా అప్లికేషన్ ఇవ్వాల్సిందిగా అడగాలని కవిత న్యాయవాదులకు సూచించారు. అయితే, సీబీఐ రిప్లై ఇవ్వకపోవడంపై తమ వాదనలు వినిపిస్తామని మోహిత్‌రావు తెలిపారు. అందుకు అనుమతించిన కోర్టు.. తదుపరి విచారణను ఈ నెల 26 మధ్యాహ్నం 12 గంటలకు వాయిదా వేసింది.

వేటగాళ్లపై పటిష్ట నిఘా

- సిద్దిపేటలో చిరుత మృతిపై అటవీ శాఖ సీరియస్

హైదరాబాద్, ఏప్రిల్ 10 (నమస్తే తెలంగాణ): వన్యప్రాణుల వేట నానాటికీ అధికమవుతుండటంతో అటవీ శాఖ అప్రమత్తమైంది. వేటగాళ్లపై నిఘాను కట్టుదిట్టం చేయాలని, వన్యప్రాణుల వేటను నిరోధించడంలో నిర్లక్ష్యంగా వ్యవహరిస్తే సహించేది లేదని క్షేత్రస్థాయి అధికారులను హెచ్చరించింది. ఇటీవల కనకగిరి ప్రాంతాల్లో వన్యప్రాణుల వేట, మరోవైపు సిద్దిపేటలో చిరుతపులి మృతి చెందింది. సీరియస్‌గా తీసుకున్న అటవీ శాఖ.. వేటగాళ్లు ఏర్పాటు చేసిన వలలు, ఉచ్చులను తొలగించాలని సిబ్బందిని ఆదేశించింది.

గ్రూప్-1 సజావుగా జరిగేనా?

జూన్ 9న పరీక్ష • 'కోడ్'తో ప్రిపరేషన్‌కు అడ్డంకులు

హైదరాబాద్, ఏప్రిల్ 10 (నమస్తేతెలంగాణ): రాష్ట్రంలో ఖాళీగా ఉన్న 563 గ్రూప్-1 పోస్టుల భర్తీ కోసం జూన్ 9న స్క్రీనింగ్ పరీక్ష నిర్వహించాలని ఇప్పటికే టీఎస్‌పీఎస్సీ నిర్ణయించింది. ఈ పరీక్షల కోసం మొత్తం 4.03లక్షల మంది దరఖాస్తు చేసుకున్నారు. అయితే, ప్రస్తుతం పార్లమెంట్ ఎన్నికలు జరుగుతున్న నేపథ్యంలో జూన్ 4 వరకు కోడ్ అమలులో ఉన్నందున అభ్యర్థులు ఆందోళన చెందుతున్నారు. గ్రూప్-1 పరీక్షలకు సిద్ధమయ్యే వారిలో చాలామంది నిరుద్యోగులతోపాటు వివిధ ప్రభుత్వ శాఖల్లో ఉద్యోగాలు చేస్తున్నవారు ఉన్నారు. ప్రభుత్వ ఉద్యోగాలు చేస్తున్న వారిలో కొంతమంది ఎన్నికల విధుల్లో పాల్గొనే పరిస్థితులు ఉన్నాయి. ప్రస్తుతం వీరు ఎలాంటి ప్రిపేర్ అయ్యే అవకాశం లేకపోవడంతో తమలాంటి వారిని దృష్టిలో ఉంచుకుని కొంత సమయం ఇవ్వడం కోసం గ్రూప్-1 ప్రాథమిక పరీక్షలను వాయిదా వేయాలని కోరుతున్నట్టు సమాచారం. ప్రస్తుతం గ్రూప్-1 స్క్రీనింగ్ పరీక్షలను జూన్ 9న నిర్వహించాలన్న ఉద్దేశంతోనే అధికారులు కసరత్తు చేస్తున్నట్టు చెబుతున్నారు.

బీఆర్ఎస్.. బీసీల పక్షపాతి

- శాసనమండలి మాజీ చైర్మన్ స్వామిగౌడ్

హైదరాబాద్, ఏప్రిల్ 10 (నమస్తే తెలంగాణ): బీఆర్ఎస్ బీసీల పక్షపాతి అని శాసనమండలి మాజీ చైర్మన్ స్వామిగౌడ్ కొనియాడారు. బుధవారం తెలంగాణ భవన్‌లో బీఆర్ఎస్వీ, బీసీ నాయకులతో ఏర్పాటుచేసిన సమావేశంలో ఆయన ముఖ్య అతిథిగా పాల్గొని ప్రసంగించారు. దేశంలో ఎక్కడాలేని విధంగా 12 జనరల్ స్థానాల్లో 6 నియోజకవర్గాల్లో బీఆర్ఎస్ బీసీలకు అవకాశం కల్పించిందని తెలిపారు. రాష్ట్రంలో జాతీయ పార్టీలైన కాంగ్రెస్, బీజేపీ బీసీలకు తీరని అన్యాయం చేశాయని, బీసీల అభ్యున్నతికి పాటుపడే బీఆర్ఎస్ అభ్యర్థులనే గెలిపించాలని ప్రజలను కోరారు.

రేపే బ్రహ్మాండమైన విడుదల

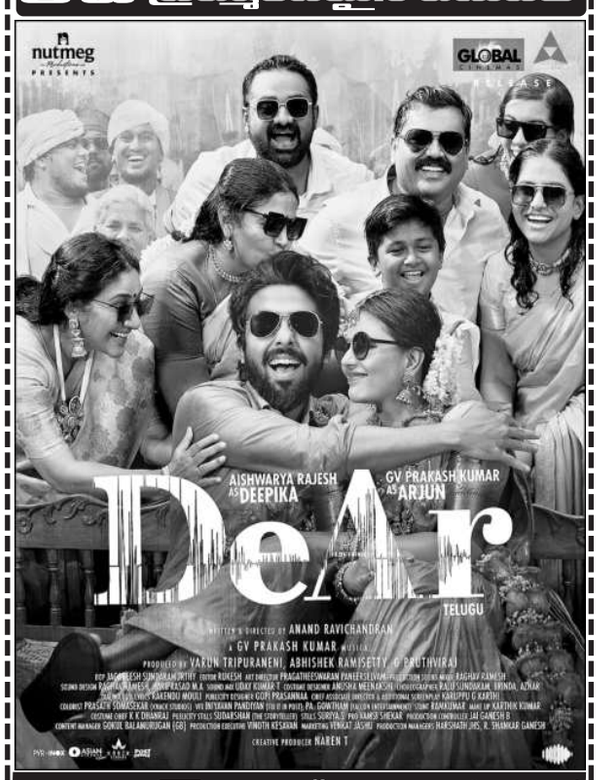

శాంతి 70 ఎ/సి - నారాయణగూడ 11.00,2.00,6.00,9.00

ఎఎఎ - అమీర్‌పేట్ 10.45AM
ఎఎంబి - గచ్చిబౌలి 4.25PM
ప్రసాద్ - ఎన్.టి.ఆర్.గార్డెన్స్ 11.00AM
ఆర్.కె - బంజారాహిల్స్ 4.50PM
పెంట్రల్‌మాల్ - పంజాగుట్ట 4.15PM
ఇన్‌ఆర్బిట్‌మాల్ - మాదాపూర్ 1.55PM
నెక్షస్ మాల్ - కూకట్‌పల్లి 11.00PM
గలేరియా - పంజాగుట్ట 1.25PM
పివిఆర్ - ఎర్రమంజిల్ 1.35PM
పివిఆర్ - మూసారంబాగ్ 1.55PM
ప్రెస్టన్ ప్రైమ్ - గచ్చిబౌలి 4.30PM
ఐకాన్ - హైటెక్ సిటీ 4.15PM
ATRIUM మాల్ -గచ్చిబౌలి 4.15PM
ఎస్2 ఎ/సి - మల్లాపూర్ 4.30PM
ఐనాక్స్ - బంజారాహిల్స్ 10.40PM
జి.ఎస్.ఎమ్ - మదీనాగూడ 5.00PM
ఎం.పి.మాల్ - కాచిగూడ 1.40PM
పత్వనెక్లిస్ మాల్ - కవాడీగూడ 4.30PM
అశోక ఎ/సి - వై.జంక్షన్ 1.35PM
లులు మాల్ ఎ/సి - కూకట్‌పల్లి
CCPL ఎ/సి - మల్కాజ్‌గిరి
డి.ఎల్.ఎస్ ఎ/సి- ఉప్పల్
మంత్రామాల్ ఎ/సి - అత్తాపూర్
సుధ ఎ/సి - శాలిబండ
మిరజ్ సినిమాస్ - దిల్‌సుఖ్‌నగర్ 5.20PM
లక్ష్మీకళ సినీఫ్రైడ్ - మూసాపేట్
వెంకటరమణపద్మావతి - కాచిగూడ
తాక్కూలి ఎ/సి - ఇ.సి.ఐ.ఎల్ 6.00PM
మిరజ్ సినిమాస్ - ఐడిఎల్ 5.20PM
మిరజ్ సినిమాస్ - చందానగర్ 2.40PM
రాఘవేంద్ర - మల్కాజ్‌గిరి 4.40PM
లక్ష్మీనరసింహా - మియాపూర్ 4.40PM
ఎఎంఆర్ ఎ/సి - మౌలాలి
ప్లాటినమ్ - అమీర్‌పేట్
ప్లాటినమ్ - గచ్చిబౌలి
స్కైమాల్ - సనత్‌నగర్
ఎంక్యూబ్ - అత్తాపూర్ 4.40PM
పినీ స్క్వేర్ - ఉప్పల్ 1.20PM
ఎం.జె.ఆర్ - నారపల్లి 4.10PM
జిపిఆర్ - కూకట్‌పల్లి 1.15,4.45PM
ఏషియన్‌రాధిక - కాప్రా 7.30PM
పినీప్లానెట్ ఎ/సి - కొంపల్లి 1.30PM
విజయలక్ష్మీ ఎ/సి - ఎల్‌బినగర్
టివోలి ఎ/సి - సికింద్రాబాద్
శివగంగ ఎ/సి - దిల్‌సుఖ్‌నగర్
పినీమార్ట్ - ఆర్.సి.పురం 4.35PM
షా కాంప్లెక్స్ ఎ/సి - చింతల్
ఇంద్రనాగేంద్ర ఎ/సి - కర్మన్‌ఘాట్
జెపి ఎ/సి - చందానగర్ 7.45PM
ఏషియన్ జెమిని - వరంగల్
పివిఆర్ యస్2 - వరంగల్
గోల్డ్ - మంచిర్యాల
శివ ఎ/సి - కరీంనగర్
ముక్తా శ్రీనివాస - కరీంనగర్
రీతా ఉషాప్రసాద్ - నిజామాబాద్
పివిఆర్‌వేణు - నిజామాబాద్
ప్రతిమ - కరీంనగర్
ఏషియన్‌శ్రీదేవి - హన్మకొండ
మహేశ్వరి - కొత్తగూడెం
దర్శన్ ఎ/సి - కామారెడ్డి
సాయిరామ్ - ఖమ్మం
సాయిదత్త 35 - మెదక్
శ్రీనివాస - మహబూబ్‌నగర్
వి.టి మల్టిప్లెక్స్ - గద్వాల్
జిహెచ్ఆర్ ఎ/సి - కోదాడ
పివిఆర్ సినిమాస్ - ఆర్మూర్
ఏషియన్‌తిరుమల - సూర్యాపేట్
మిరజ్ సినిమాస్ - రాయచూర్
GLOBAL CINEMAS LLP

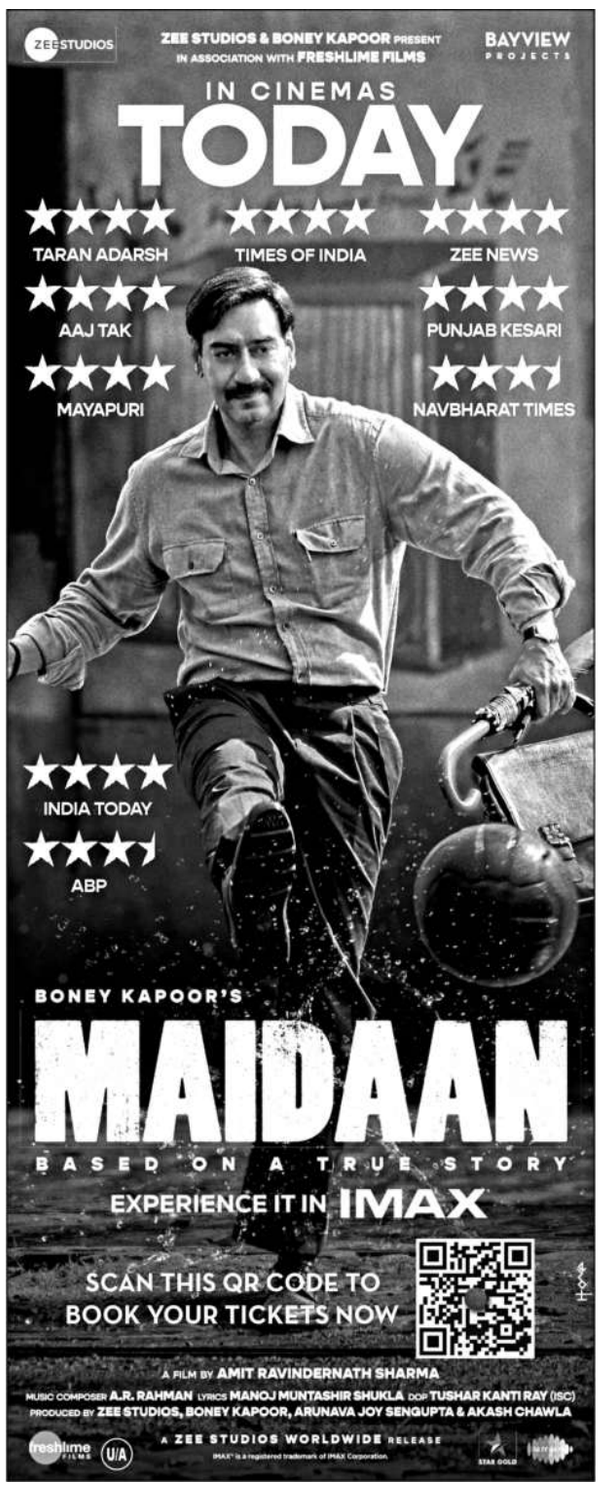

SUMMER FAMILY ENTERTAINER... నేడే చూడండి

సుదర్శన్ 35 ఎ/సి - ఆర్.టి.సి. క్రాస్ రోడ్స్ 11.002.30,6.00,9.30
ENJOY 4K LASER PROJECTION & DOLBY ATMOS SOUND

SVC సంగీత - ఆర్.సి.పురం 11.00,2.00,6.00,9.00
SVC ఈశ్వర్ - అత్తాపూర్ 11.00,2.00,6.00,9.00
రాజధాని డీలక్స్ - దిల్‌సుఖ్‌నగర్ 11.00,2.00,6.00,9.00
SVC శ్రీలక్ష్మీ & ఇంద్రనాగేంద్ర - కర్మన్‌ఘాట్ 11.30,2.30,6.30,9.30
శ్రీసాయిరాం - మల్కాజ్‌గిరి 11.15,2.30,6.15,9.30

ఎన్.టి.ఆర్.గార్డెన్స్ 11.00 11.45,12.45,2.00, 2.45,3.45,5.00,7.35, 8.00,10.35,11.00
BIG SCREEN: 8.00AM
ఆర్.కె - బంజారాహిల్స్ 9.55 11.30,1.20,4.05,7.45,10.30,11.10
పెంట్రల్ - పంజాగుట్ట 9.35 10.05,11.05,1.00,4.00, 4.40,7.15,7.25,10.50
ఇన్‌ఆర్బిట్ - మాదాపూర్ 9.35 11.45,1.00,4.15,4.45, 7.25,7.35,10.50,11.00
నెక్షస్ మాల్ - కూకట్‌పల్లి 9.00,9.20,10.15,10.40,12.25, 12.45,3.50,4.00,4.10,7.15, 7.35,7.35,10.40,11.00,11.10
గలేరియా - పంజాగుట్ట 9.35,11.20,1.00,1.20,4.15, 4.55,7.25,7.40,10.50,11.00
పివిఆర్ - ఎర్రమంజిల్ 10.00,10.15,11.25,1.10,4.25 4.45,7.25,7.35,10.30,11.00
పివిఆర్ - మూసారంబాగ్ 9.35,10.15,1.00,4.15,4.50 7.25,7.35,10.50,11.00
ప్రెస్టన్ ప్రైమ్ - గచ్చిబౌలి 10.10,11.10,1.00,4.15, 4.25,7.35,10.30,11.00
ఐకాన్ - హైటెక్ సిటీ 9.20,10.30,12.45,1.45,4.00 4.40,7.10,10.35,10.50
ATRIUM