జాతీయ స్థాయికి అమరవీరుల స్థూపం

- హిస్టరీ టీవీ18 చానల్‌లో ప్రత్యేక కథనం
- నేడు రాత్రి 8 గంటలకు ప్రసారం

అమరవీరుల త్యాగాలు భవిష్యత్తు తరాల్లో స్ఫూర్తి నింపేలా కేసీఆర్ ప్రభుత్వం నిర్మించిన స్మారక స్థూపం

హైదరాబాద్ సిటీబ్యూరో, మార్చి 24 (నమస్తే తెలంగాణ): ఉద్యమ నేత కేసీఆర్ నేతృత్వంలోని గత బీఆర్ఎస్ ప్రభుత్వం తెలంగాణలో ఎన్నో అద్భుత నిర్మాణాలు చేపట్టింది. రాష్ట్రానికే కాకుండా యావత్తు దేశానికే గర్వకారణంగా నిలిచిన ఆ నిర్మాణాలపై ఇప్పటికే పలు జాతీయ, అంతర్జాతీయ టీవీ చానళ్లు ప్రత్యేక కథనాలను ప్రసారం చేశాయి. అలాంటి విశిష్టమైన కట్టడాల్లో ఒకటైన తెలంగాణ అమరవీరుల స్మారక స్థూపంపై తాజాగా 'హిస్టరీ టీవీ18' చానల్ ప్రత్యేక కథనాన్ని ప్రసారం చేయనున్నది. సోమవారం రాత్రి 8 గంటలకు 'యే మేరా ఇండియా' కార్యక్రమంలో దీన్ని వీక్షించవచ్చు. తెలంగాణ బిడ్డల శౌర్యాన్ని, త్యాగాన్ని చాటిచెప్పే ఈ స్మారక స్థూపాన్ని గతంలో కేసీఆర్ ప్రభుత్వం నిర్మించిన విషయం విదితమే. అమరవీరుల త్యాగాలు భవిష్యత్తు తరాలకు నిరంతరం స్ఫూర్తిని కలిగించేలా ఉండాలన్న ఆలోచనతో ప్రపంచ దేశాల్లోని పలు ఉక్కు నిర్మాణాలకు దీటుగా ఈ స్థూపాన్ని ఏర్పాటు చేశారు. దాదాపు 2.88 లక్షల చదరపు అడుగుల విస్తీర్ణంలో మట్టిదీపం ఆకారంలో ఉండే ఈ స్థూపం ప్రపంచంలోనే అతిపెద్ద స్టెయిన్‌లెస్ స్టీల్ నిర్మాణంగా ప్రసిద్ధికెక్కింది. హైదరాబాద్ నడిబొడ్డున హుస్సేన్‌సాగర్ తీరంలో నిర్మితమైన ఈ అద్భుత స్థూపం విశేషాలను అందరూ వీక్షించాలంటూ 'హిస్టరీ టీవీ18' చానల్ ఇప్పటికే ప్రోమోలను విడుదల చేసింది.

ఎన్నో విశేషాలు

3.29 ఎకరాల విస్తీర్ణంలో నిర్మించిన ఈ భవనంలో ఓ మ్యూజియంతోపాటు 100 మంది కూర్చునేందుకు వీలైన ఆడియో-విజువల్ హాలు, 650 మంది కూర్చునే విధంగా కన్వెన్షన్ సెంటర్, పర్యాటకుల కోసం ఓ రెస్టారెంట్, ఇతర సౌకర్యాలు ఏర్పాటు చేశారు. 350 కార్లు, 600 బైకులకు సరిపడా పార్కింగ్ సౌకర్యం ఉన్నది. హుస్సేన్‌సాగర్ అందాలతోపాటు బుద్ధ విగ్రహం, బిర్లా మందిర్, అంబేద్కర్ విగ్రహం, సచివాలయం తదితర నిర్మాణాలను వీక్షించేకుందు వీలుగా టెర్రస్‌పై రెస్టారెంట్‌ను ఏర్పాటు చేశారు.

'జయ జయహే తెలంగాణ' రాష్ట్ర గీత రచయిత, కవి అందెశ్రీ దంపతులను సీఎం రేవంత్‌రెడ్డి, ఆయన సతీమణి గీతారెడ్డి ఆదివారం తమ నివాసంలో జ్ఞాపికను బహూకరించి, శాలువా కప్పి సన్మానించారు. సినీ గేయ రచయిత సుద్దాల అశోక్‌తేజ కూడా ఆదివారం సీఎం రేవంత్‌రెడ్డిని కలిశారు. ఉస్మాన్ బిస్మిల్లా ఖాన్ అవార్డు గ్రహీత లైన కళాకారులు అందె భాస్కర్ (డప్పు వాయిద్యం), రాజ్‌కుమార్ (పేరిణి నృత్యం) ముఖ్యమంత్రిని కలువగా, ఆయన వారిని ప్రత్యేకంగా అభినందించారు.

రాయితీకి రాం రాం

మొదటిపేజీ తరువాయి...

ఖండిస్తున్నారు. రాష్ట్రవ్యాప్తంగా ఆందోళనలు ఉధృతం చేశారు. ఆదివారం గద్వాల జిల్లాలో టెట్ అభ్యర్థులు ధర్నా నిర్వహించారు. టెట్ ఫీజును తగ్గించాలని, పాత ఫీజుల విధానాన్నే కొనసాగించాలని వారంతా ప్రతినబూనారు.

150 నుంచి 300 శాతం మేర పెంపు

టెట్ ఫీజులను ఇటీవలే ప్రభుత్వం భారీగా పెంచింది. నిరుడు ఒక పేపర్ రాసినా, రెండు పేపర్లు రాసినా రూ.400 మాత్రమే ఫీజు తీసుకోగా, ఈ ఏడాది ఒక పేపర్‌కు రూ.1,000, రెండు పేపర్లకు రూ.2,000 ఫీజుగా ఖరారు చేశారు. ఈ ఫీజులు సీబీఎస్ఈ నిర్వహించే సీటెట్‌తో పోల్చితే 300 శాతం అధికంగా ఉండటం గమనార్హం. సీటెట్‌కు జనరల్ క్యాటగిరీ అభ్యర్థుల నుంచి ఒక పేపర్‌కు రూ.1,000, రెండు పేపర్లకు 1,200 మాత్రమే తీసుకుంటున్నారు.

- ఇంజినీరింగ్, ఫార్మసీ కోర్సుల్లో ప్రవేశాలకు నిర్వహించే టీఎస్ ఎప్‌సెట్‌లో జనరల్ విద్యార్థులకు ఒక పేపర్‌కు రూ.900, రెండు పేపర్లకు రూ.1,800 వసూలు చేస్తున్నారు. ఎస్సీ, ఎస్టీ, వికలాంగ విద్యార్థుల నుంచి ఒక పేపర్‌కు రూ.500, రెండు పేపర్లకు రూ.1,000 మాత్రమే ఫీజుగా తీసుకుంటున్నారు.
- ఎంబీఏ, ఎంసీఏ కోర్సుల్లో ప్రవేశాలకు నిర్వహించే టీఎస్ ఐసెట్‌లో జనరల్ విద్యార్థులకు రూ.750, ఎస్సీ, ఎస్టీ, వికలాంగ విద్యార్థులకు రూ.550 చొప్పున ఫీజులు తీసుకుంటున్నారు.

ఫీజుల్లేకుండా దరఖాస్తులు స్వీకరించాలి

నిరుద్యోగుల నుంచి రూపాయి ఫీజు తీసుకోకుండా దరఖాస్తులు స్వీకరిస్తామని కాంగ్రెస్ మ్యానిఫెస్టోలో పొందుపరిచింది. కానీ అధికారంలోకి వచ్చిన తర్వాత ఫీజుల పేరుతో నిరుద్యోగుల నడ్డి విరుస్తోంది. టెట్ ఫీజుల పెంపు మరీ దారుణం. ఎన్నికల హామీని నిలబెట్టుకొని తక్షణమే రూపాయి ఫీజు లేకుండా దరఖాస్తులు స్వీకరించాలి. లేని పక్షంలో ఆందోళనలు ఉధృతం చేస్తాం.

– జంగయ్య, రాష్ట్ర కార్యదర్శి, బీఆర్ఎస్వీ

సహజ రంగులతో హోలీ జరుపుకోండి

ప్రజలకు సీఎం రేవంత్‌రెడ్డి శుభాకాంక్షలు

హైదరాబాద్, మార్చి 24 (నమస్తే తెలంగాణ): హోలీ సందర్భంగా సీఎం రేవంత్‌రెడ్డి, ఉప ముఖ్యమంత్రి మల్లు భట్టి విక్రమార్కతో పాటు పలువురు మంత్రులు రాష్ట్ర ప్రజలకు శుభాకాంక్షలు తెలియజేశారు. సహజ సిద్ధమైన రంగులతో, సంప్రదాయ పద్ధతులతో హోలీ పండుగను సంతోషంగా జరుపుకోవాలని సీఎం రేవంత్‌రెడ్డి ఆకాంక్షించారు. ప్రేమ, ఆప్యాయత, సంతోషాల హరివిల్లుగా, శాంతి, సౌభ్రాతృత్వానికి ప్రతీకగా నిలిచే రంగుల పండుగను అందరూ ఆనందంగా జరుపుకోవాలని సూచించారు. కుల, మతాలకు అతీతంగా అన్నివర్గాల ప్రజల సమైక్యతను చాటిచెప్పే ఈ పండుగ దేశమంతటా కొత్త మార్పుకు శ్రీకారం చుడుతుందని పేర్కొన్నారు. ప్రజల ఆశలు, ఆకాంక్షలకు అనుగుణంగా త్వరలోనే దేశంలో అన్ని వర్గాలకు న్యాయం చేకూర్చే కొత్త ప్రజాస్వామ్య వాతావరణం వెల్లివిరిస్తుందనే ఆశాభావం వ్యక్తంచేశారు.

విద్యా - ఉద్యోగ సమాచారం

జేఎన్టీయూలో 9 సర్టిఫికెట్ కోర్సులు

ఆన్‌లైన్ దరఖాస్తులకు 30 వరకు గడువు

హైదరాబాద్, మార్చి 24 (నమస్తే తెలంగాణ): హైదరాబాద్‌లోని జేఎన్టీయూ ఆధ్వర్యంలో నాలుగు వారాల సర్టిఫికెట్ కోర్సులు ప్రారంభించాలని వర్సిటీ అధికారులు నిర్ణయించారు. ఏప్రిల్ 1 నుంచి 27 వరకు తొమ్మిది కోర్సులను అందుబాటులోకి తేనున్నారు. వర్సిటీలో సెంటర్ ఆఫ్ ఎక్స్‌లెన్సీ ఇన్ సైబర్ సెక్యూరిటీ ఆధ్వర్యంలో ఈ కోర్సులు నిర్వహించనున్నట్టు వర్సిటీ డైరెక్టర్ ప్రొఫెసర్ ఆర్ శ్రీదేవి ఆదివారం తెలిపారు. ఈ మేరకు కోర్సుల వివరాలతో కూడిన బ్రోచర్‌ను వర్సిటీ వెబ్‌సైట్‌లో ఉంచామని తెలిపారు. ఈ కోర్సుల్లో ఇంట్రడక్షన్ టు సైబర్ సెక్యూరిటీ, ఇంపార్టెన్స్ ఆఫ్ వీఏపీటీ ఇన్ సెక్యూరింగ్ సిస్టం, వాల్నెర్యులిటీస్-త్రెట్స్, ఓవర్‌వ్యూ ఆఫ్ పెనెట్రేటియన్ టెస్టింగ్, లీగల్-ఎథికల్ కన్సిడ్రేషన్స్, టూల్స్ యూజ్డ్ ఇన్ వీఏపీటీ, పెనెట్రేటియన్ టెస్టింగ్ మెథడాలజీ, ఎక్స్‌ప్లోయటేషన్ టెక్నిక్స్, పోస్టు-ఎక్స్‌ప్లోయటేషన్-రిపోర్టింగ్ వంటి కోర్సులు ఉన్నాయని, ఆసక్తి గల అధ్యాపకులు, విద్యార్థులు దరఖాస్తులు చేసుకోవచ్చని ఆమె పేర్కొన్నారు. అధ్యాపకులు, రీసెర్స్ స్కాలర్స్‌తోపాటు బీటెక్, ఎంటెక్‌కు తత్సమానమైన కోర్సులు, బీసీఏ, ఎంసీఏ, బీఎస్సీ కంప్యూటర్స్, ఎమ్మెస్సీ కంప్యూటర్స్ వంటి వాటిలో విద్యార్హతలు పొంది ఉండాలని తెలిపారు. ఈ కోర్సుల కోసం ఆన్‌లైన్ ద్వారా దరఖాస్తులను ఈ నెల 30 వరకు పంపాల్సిందిగా పేర్కొన్నారు. రిజిస్ట్రేషన్ ఫీజు విద్యార్థులకు రూ.2,000, అధ్యాపకులకు రూ.3,000గా ఉంటుందని తెలిపారు.

గురుకుల డిగ్రీ ప్రవేశాలకు దరఖాస్తులు

హైదరాబాద్, మార్చి24 (నమస్తే తెలంగాణ): బీసీ, ఎస్సీ, ఎస్టీ గురుకుల సొసైటీల పరిధిలోని డిగ్రీ కళాశాలల్లో 2024-25 విద్యా సంవత్సరానికి ప్రథమ సంవత్సరంలో ప్రవేశాల కోసం నోటిఫికేషన్ విడుదలైంది. ఇంటర్ ద్వితీయ సంవత్సరం పూర్తిచేసిన అభ్యర్థులు ఏప్రిల్ 12లోగా ఆన్‌లైన్‌లో దరఖాస్తు చేసుకోవాల్సి ఉంటుంది. ఏప్రిల్ 28న ప్రవేశపరీక్ష నిర్వహించి మెరిట్ ఆధారంగా విద్యార్థులకు ప్రవేశాలను కల్పించనున్నారు. బీసీ సొసైటీలో 15 బాలుర, 15 మహిళా కళాశాలలు, ఎస్సీ సొసైటీలో 26 మహిళా కళాశాలలు, ఎస్టీ సొసైటీలో 6 బాలుర కళాశాలలు, 15 మహిళా కళాశాలలు అందుబాటులో ఉన్నాయి. ఆయా కళాశాలల్లో బీఏ, బీకాం, బీఎస్సీతోపాటు బీహెచ్ఎంసీటీ, బీబీఏ, బీఎఫ్‌టీ కోర్సులు అందుబాటులో ఉన్నాయి. ప్రతి కోర్స్‌లో 40 సీట్లు ఉన్నాయి. గురుకుల కళాశాలల్లో ప్రవేశం పొందిన విద్యార్థులకు పూర్తి ఉచితంగా విద్యా, భోజన వసతి కల్పించడంతోపాటు, యూనిఫాం, నోటు, పాఠ్య పుస్తకాలు మొదలైన సదుపాయాలు కల్పించనున్నారు. దాంతోపాటు కేంద్రీయ విశ్వవిద్యాలయాల్లో ఉన్నత విద్యాపకాశాలు అందుకునేలా విద్యార్థులను శిక్షణ కూడా అందించనున్నారు.

జేఈఈ అడ్వాన్స్‌కు అనర్హతను ఎత్తివేయాలి

హైదరాబాద్, మార్చి24 (నమస్తే తెలంగాణ): జేఈఈ అడ్వాన్స్ పరీక్ష అనర్హత నిబంధనలను ఎత్తివేయాలని పలు విద్యార్థి, ప్రజాసంఘాలు డిమాండ్ చేస్తున్నాయి. 2021-2022 సెప్టెంబర్ 21కి ముందు ఇంటర్మీడియట్ రాసిన విద్యార్థులకు అర్హత లేదన్న నిర్ణయాన్ని వెనక్కి తీసుకోవాలని కుల నిర్మూలన వేదిక, ఏఐఎస్ఎఫ్, ఎస్ఎఫ్ఐ, పీడీఎస్‌యూ సంఘాలు ఆదివారం ఒక సంయుక్త ప్రకటనలో కోరాయి. అడ్వాన్స్‌కు అన్నిరకాల సామాజిక వర్గాల విద్యార్థులకు ఇంటర్‌లో 75 శాతం మార్కులు కచ్చితంగా రావాలని విధించిన నిబంధనను కూడా ఎత్తివేయాలని ఆయా సంఘాలు కోరాయి.

ఇంటర్ మూల్యాంకన కేంద్రాలకు నేడు సెలవు

హైదరాబాద్, మార్చి 24 (నమస్తే తెలంగాణ): హోలీ పండుగను పురస్కరించుకుని సోమవారం ఇంటర్ మూల్యాంకన కేంద్రాలకు ఇంటర్మీడియట్ బోర్డు సెలవు ప్రకటించారు. పండుగ కావడంతో అధ్యాపకులు కోరిక మేరకు 'నో వర్క్ నో పే'గా ప్రకటించింది. ఇంటర్ మూల్యాంకనం కోసం రాష్ట్ర వ్యాప్తంగా 15 శిబిరాలు ఏర్పాటుచేశారు. ఈ క్యాంపులకు సోమవారం సెలవు ప్రకటించడంపై అధ్యాపక సంఘాల నేతలు కనకచంద్రం, కొప్పిశెట్టి సురేశ్ తదితరులు కృతజ్ఞతలు తెలిపారు.

కొమురవెల్లి ఆలయంలో మంత్రి పొన్నం ప్రభాకర్ పూజల కోసం క్యూలైన్లు నిలిపివేయడంతో వేచి ఉన్న భక్తులు

మంత్రి పొన్నం ప్రభాకర్ డౌన్‌డౌన్

- కొమురవెల్లిలో మంత్రి కోసం క్యూలైన్లు నిలిపివేత
- గంటపాటు భక్తుల అసహనం.. వ్యతిరేక నినాదాలు

చేర్యాల, మార్చి 24: సిద్దిపేట జిల్లా కొమురవెల్లి మల్లికార్జునస్వామి క్షేత్రంలో రవాణా శాఖ మంత్రి పొన్నం ప్రభాకర్‌గౌడ్‌కు భక్తుల నుంచి నిరసన సెగ తాకింది. స్వామివారి బ్రహ్మోత్సవాలు కొనసాగుతున్న సమయంలో 10వ ఆదివారం కావడం వల్ల ఉమ్మడి కరీంనగర్ జిల్లాకు చెందిన భక్తులు భారీగా తరలివచ్చారు. ఇదే రోజున మంత్రి పొన్నం ప్రభాకర్‌గౌడ్ తన కుటుంబసభ్యులతో కలిసి స్వామివారిని దర్శించుకున్నారు. ప్రత్యేక పూజలు చేసి మొక్కులు చెల్లించుకున్నారు. స్వామివారి దర్శనం కోసం మంత్రి పొన్నం గర్భాలయానికి వెళ్లిన సమయంలో ఆలయపర్యాలు దర్శనాల క్యూలైన్లను నిలిపివేశాయి. మంత్రి తన కుటుంబసభ్యులతో కలిసి మల్లన్నకు మొక్కులు చెల్లించుకునే వరకు దాదాపు గంట సమయం పట్టింది. అప్పటి వరకు క్యూలైన్లలో ఉన్న భక్తులు అసహనానికి గురయ్యారు. పూజల అనంతరం పట్నం వేసుకునేందుకు మహామండపానికి వస్తున్న మంత్రిని చూసి భక్తులు 'మినిస్టర్' డౌన్‌డౌన్ అంటూ నినాదాలు చేశారు. దీంతో ఆలయ ఏఈవో బుద్ధి శ్రీనివాస్ 'అయిపోయింది.. అయిపోయింది' అంటూ భక్తులకు చేతులు చూపిస్తూ వారించే ప్రయత్నం చేశారు. అప్పటికీ వ్యతిరేక నినాదాలు కొనసాగుతుండటంతో ఆలయ కమిటీ సభ్యులు కొందరు కొమురవెల్లి మల్లన్నకు జైజై అంటూ.. భక్తులు చేస్తున్న వ్యతిరేక నినాదాలు ఇతరులకు వినపడకుండా కవర్ చేయడం కొసమెరుపు.

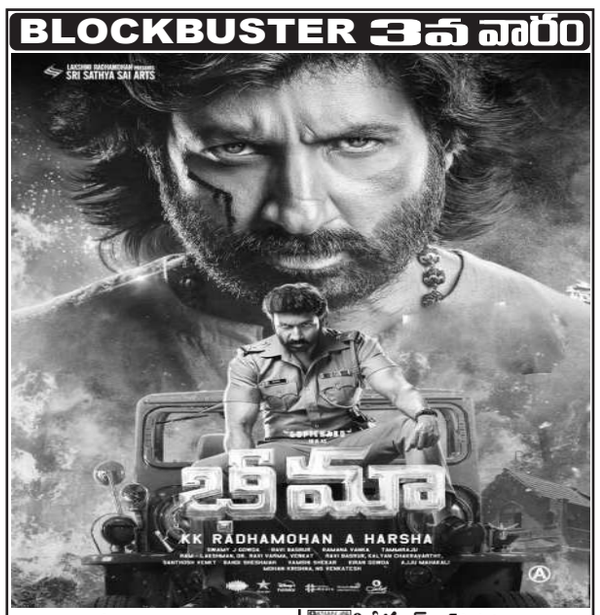

ఏషియన్ కోణార్క్ ఎ/సి - దిల్‌సుఖ్‌నగర్ 11.00,2.15,6.00,9.15
ఎఎఎ ఎ/సి - అమీర్‌పేట్ 4.20PM
లక్ష్మీకళ - మూసాపేట్ 2.45
పినీమూర్ట్ - ఆర్.సి.పురం 10.45PM
ఎం.జె.ఆర్ ఎ/సి - నారపల్లి 1.40PM
ఎఎంఆర్ - మౌలాలి 3.30,9.30PM
జెపి ఎ/సి - చందానగర్ 1.40PM

ఈనెల 29న బ్రహ్మాండమైన విడుదల

దేవి 70 ఎ/సి - ఆర్.టి.సి. క్రాస్ రోడ్స్
ENJOY 4K LASER PROJECTION & DOLBY ATMOS SOUND
ప్రసాద్ - ఎన్.టి.ఆర్.గార్డెన్స్
పివిఆర్ ఆర్.కె - బంజారాహిల్స్
పివిఆర్ పెంట్రల్‌మాల్ - పంజాగుట్ట
పివిఆర్ ఇనార్బిట్‌మాల్ - మాదాపూర్
పివిఆర్ నెక్టవ్ మాల్ - కూకట్‌పల్లి
పివిఆర్ గలేరియా - పంజాగుట్ట
పివిఆర్ పివిఆర్ - ఎర్రమంజిల్
పివిఆర్ పివిఆర్ - మూసారంబాగ్
పివిఆర్ ప్రెస్టన్ ప్లేమ్ - గచ్చిబౌలి
పివిఆర్ ఐకాన్ - హైటెక్ సిటీ
పివిఆర్ ATRIUM మాల్ -గచ్చిబౌలి
పివిఆర్ ఎస్2 ఎ/సి - మల్లాపూర్
సినీపోలిస్ లులు మాల్ - కూకట్‌పల్లి
సినీపోలిస్ CCPL - మల్కాజ్‌గిరి
సినీపోలిస్ డి.ఎల్.ఎస్ - ఉప్పల్
సినీపోలిస్ మంత్రామాల్ - అత్తాపూర్
సినీపోలిస్ సుధ - శాలిబండ
ఐనాక్స్ - బంజారాహిల్స్
ఐనాక్స్ జి.ఎస్.ఎమ్ - మదీనాగూడ
ఐనాక్స్ ఎం.పి.మాల్ - కాచిగూడ
ఐనాక్స్ పత్వవెక్టిప్ మాల్ - కవాడిగూడ
ఐనాక్స్ అశోక ఎ/సి - వై.జంక్షన్
మీరజ్ సినిమాస్ - దిల్‌సుఖ్‌నగర్
మీరజ్ సినిమాస్ - చందానగర్
రాఘవేంద్ర - మల్కాజ్‌గిరి
లక్ష్మీపరపింహ - మియాపూర్
ఎఎంఆర్ - మౌలాలి
మూవీటైమ్ ప్లాటినమ్ - అమీర్‌పేట్
మూవీటైమ్ ప్లాటినమ్ - గచ్చిబౌలి
మూవీటైమ్ ప్రైమాల్ - సనత్‌నగర్
ఏషియన్ ఎంక్యూబ్ - అత్తాపూర్
ఏషియన్ పివి స్క్వేర్ - ఉప్పల్
ఏషియన్ ఎం.జె.ఆర్ - నారపల్లి
జిపిఆర్ జిపిఆర్ - కూకట్‌పల్లి
ఏషియన్ ఏషియన్-రాధిక - కాప్రా
పినీప్లానెట్ పినీప్లానెట్ ఎ/సి - కొంపల్లి
ఎఎంబి ఎఎంబి ఎ/సి - గచ్చిబౌలి
ఎఎఎ ఎఎఎ ఎ/సి - అమీర్‌పేట్
మల్టీప్లెక్స్ విజయలక్ష్మీ - ఎల్‌బినగర్
టివోలి టివోలి - సికింద్రాబాద్
ఏషియన్ శివగంగ - దిల్‌సుఖ్‌నగర్
ఏషియన్ పినీమూర్ట్ - ఆర్.సి.పురం
ఏషియన్ షా కాంప్లెక్స్ - చింతల్
జెపి జెపి ఎ/సి - చందానగర్
మరియు మీ అభిమాన థియేటర్లలో

BLOCKBUSTER నేడే చూడండి
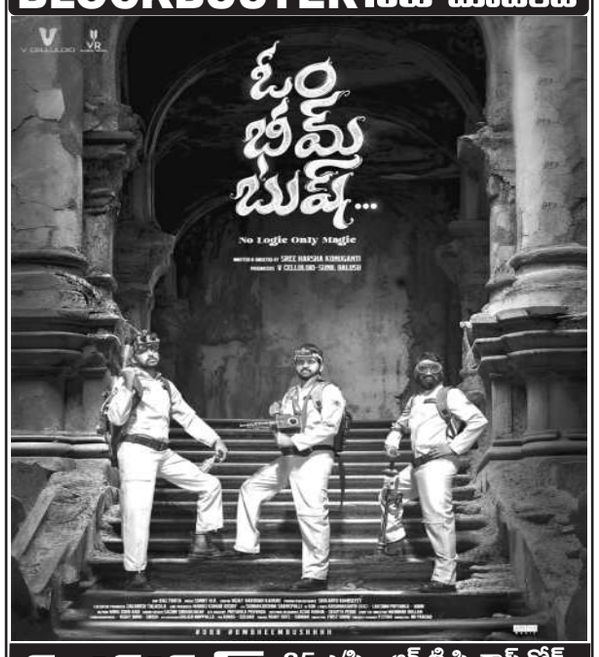

సుదర్శన్ 35 ఎ/సి - ఆర్.టి.సి. క్రాస్ రోడ్స్ 11.00,2.00,6.00,9.00
ENJOY 4K LASER PROJECTION & DOLBY ATMOS SOUND
SVC సంధీత - ఆర్.సి.పురం 11.00,2.00,6.00,9.00
SVC ఈశ్వర్ ఎ/సి - అత్తాపూర్ 11.00,2.00,6.00,9.00
SVC శ్రీలక్ష్మీ & ఇంద్రనాగేంద్ర - కర్మన్‌ఘాట్ 11.00,2.30,6.00,9.30
SVC శివశక్తి ఎ/సి - కాప్రా 11.00,2.00,6.00,9.00
ప్రసాద్ - ఎన్.టి.ఆర్.గార్డెన్స్ 9.00,11.45,2.30,8.00,10.00
పివిఆర్ ఆర్.కె - బంజారాహిల్స్ 10.20,1.30,4.40,7.50,11.00
పివిఆర్ పెంట్రల్‌మాల్ - పంజాగుట్ట 10.20,1.30,4.40,7.50,11.00
పివిఆర్ ఇనార్బిట్‌మాల్ - మాదాపూర్ 10.00,1.10,4.20,7.30,10.40
పివిఆర్ నెక్టవ్ మాల్ - కూకట్‌పల్లి 10.00,1.10,4.20,7.30,10.40
పివిఆర్ గలేరియా - పంజాగుట్ట 10.50,1.10,4.20,7.30,10.40
పివిఆర్ పివిఆర్ - ఎర్రమంజిల్ 10.05,1.20,4.30,7.40,10.50
పివిఆర్ పివిఆర్ - మూసారంబాగ్ 10.00,1.10,4.20,7.30,10.40
పివిఆర్ ప్రెస్టన్ ప్లేమ్ - గచ్చిబౌలి 10.10,1.20,4.30,7.40,10.50
పివిఆర్ ఐకాన్ - హైటెక్ సిటీ 10.20,1.30,4.40,7.50,11.00
పివిఆర్ ATRIUM మాల్ -గచ్చిబౌలి 10.20,1.30,4.40,7.50,11.00
పివిఆర్ ఎస్2 ఎ/సి - మల్లాపూర్ 10.10,1.20,4.30,7.40,10.50
ఐనాక్స్ - బంజారాహిల్స్ 10.10,1.20,4.40,7.30,10.40
ఐనాక్స్ జి.ఎస్.ఎమ్ - మదీనాగూడ 10.00,1.20,4.40,7.50,10.50
ఐనాక్స్ ఎం.పి.మాల్ - కాచిగూడ 10.00,1.10,4.20,7.30,10.40
సినీపోలిస్ లులు మాల్ - కూకట్‌పల్లి 10.00,1.10,4.20,7.30,10.40
సినీపోలిస్ CCPL - మల్కాజ్‌గిరి 10.30,1.35,4.40,7.45,10.50
సినీపోలిస్ డి.ఎల్.ఎస్. - ఉప్పల్ 10.00,1.05,4.10,7.15,10.20
సినీపోలిస్ మంత్రామాల్ - అత్తాపూర్ 10.00,1.05,4.10,7.15,10.20
సినీపోలిస్ సుధ ఎ/సి - శాలిబండ 11.00,2.05,5.10,8.15,11.20
మూవీటైమ్ మీరజ్ సినిమాస్ - బిఎస్‌నగర్ 10.00,1.05,4.10,7.15,10.20
మూవీటైమ్ మీరజ్ సినిమాస్ - బిపిఎల్ 10.00,1.05,4.10,7.15,10.20
మూవీటైమ్ మీరజ్ సినిమాస్ - చందానగర్ 10.00,1.05,4.10,7.15,10.20
మూవీటైమ్ రాఘవేంద్ర - మల్కాజ్‌గిరి 10.20,1.25,4.30,7.35,10.40
వెంకటరమణపద్మావతి - కాచిగూడ 11.00,6.00,9.00PM
లక్ష్మీకళ - మూసాపేట్ 2.30,9.30
విశ్వనాథ్ ఎ/సి - కూకట్‌పల్లి 11.15,2.15,6.15,9.15
భ్రమరాంబ ఎ/సి - కూకట్‌పల్లి 11.45,2.45,6.45,9.45
తారకరామ ఎ/సి - కాచిగూడ 11.00,2.00,6.00,9.00
ప్రశాంత్ ఎ/సి - సికింద్రాబాద్ 11.00,2.00,6.00,9.00
రామకృష్ణ 70 ఎ/సి - అబిడ్స్ 11.00,2.00,6.00,9.00
రాజధాని డీలక్స్ - దిల్‌సుఖ్‌నగర్ 11.00,2.00,6.00,9.00
శ్రీరాములు - మూసాపేట్ 11.30,2.30,6.30,9.30
శాంకరీ ఎ/సి - ఇ.సి.ఐ.ఎల్ 11.00,2.00,6.00,9.00
శ్రీసాయిరామ్ - మల్కాజ్‌గిరి 11.00,2.00,6.00,9.00
భంగం 70 ఎ/సి - జీడిమెట్ల 11.00,2.00,6.00,9.00
గోకుల్ 70 ఎ/సి - ఎర్రగడ్డ 11.15,2.15,6.15,9.15
శ్రీకృష్ణ 70 ఎ/సి - ఉప్పల్ 11.00,2.00,6.00,9.00
సర్కస్ 70 ఎ/సి - అల్వాల్ 11.30,2.30,6.30,9.30
పంపూర్ణ ఎ/సి - వనస్థలిపురం 11.00,2.00,6.00,9.00
వైజయంతి ఎ/సి - నాచారం 11.00,2.00,6.00,9.00
సాయిరంగ ఎ/సి - మియాపూర్ 11.00,2.00,6.00,9.00
అలంకార్ ఎ/సి - లంగర్‌హౌస్ 11.00,2.00,6.00,9.00
BR హైటెక్ - మాదాపూర్ 11.00,2.00,6.00,9.00
హుపర్ ఎ/సి - బాలాపూర్ 11.00,2.00,6.00,9.00
శ్రీరమణ ఎ/సి - అంబర్‌పేట్ 11.00,2.00,6.00,9.00
శ్రీసాయిపూజ ఎ/సి - సూరారం 11.00,2.00,6.00,9.00
VLS శ్రీదేవి - చిలకలగూడ 11.00,2.00,6.00,9.00
SV పినీప్యూర్ - పటాన్‌చెరు 11.00,2.00,6.00,9.00
ఏషియన్ పృథ్వ కాంప్లెక్స్ - కాటేదాన్ 11.00,2.15,6.00,9.15
శ్రీప్రేమ ఎ/సి - తుక్కుగూడ 11.00,2.00,6.00,9.00
పంతోష్ ఎ/సి - ఇబ్రహింపట్నం 11.00,2.00,6.00,9.00
గణేష్ ఎ/సి - శంషాబాద్ 11.00,2.00,6.00,9.00
ముకుంద్ 70 ఎ/సి - మేడ్చల్ 11.00,2.00,6.00,9.00

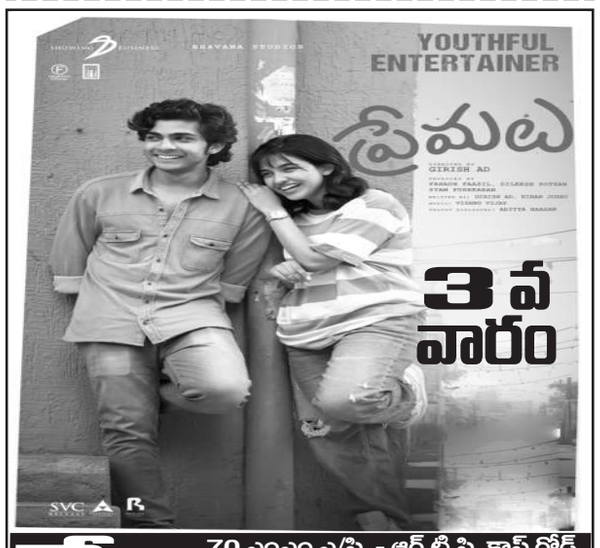

దేవి 70 ఎంఎం ఎ/సి - ఆర్.టి.సి. క్రాస్ రోడ్స్ 11.00,2.00,6.00,9.00
ENJOY 4K LASER PROJECTION & DOLBY ATMOS SOUND
మల్లిఖార్జున - కూకట్‌పల్లి 11.30,2.30,6.30,9.30
మెగా - దిల్‌సుఖ్‌నగర్ 11.00,2.00,6.00,9.00
శాకుంతలం - ఇ.సి.ఐ.ఎల్ 11.15,2.15,6.15,9.15
ఇంద్రనాగేంద్ర - కర్మన్‌ఘాట్ 11.00,2.15,6.00,9.15
వెంకటరమణపద్మావతి ఎ/సి - కాచిగూడ 11.30,2.30
లక్ష్మీకళ - మూసాపేట్ 11.20,2.40,6.20,9.40
టివోలి - సికింద్రాబాద్ 1.50,10.30
విజయలక్ష్మీ - ఎల్‌బినగర్ 2.00,7.30
పంపూర్ణ - వనస్థలిపురం 11.00,2.00,6.00,9.000
ప్రసాద్ - ఎన్.టి.ఆర్.గార్డెన్స్ 1.45,5.15,7.45,11.10
పివిఆర్ ఆర్.కె ఎ/సి - బంజారాహిల్స్ 6.45,10.00PM
పివిఆర్ పెంట్రల్‌మాల్ - పంజాగుట్ట 10.05,7.35,10.45PM
పివిఆర్ ఇనార్బిట్‌మాల్ - మాదాపూర్ 10.00,7.05,10.50PM
పివిఆర్ నెక్టవ్ మాల్ - కూకట్‌పల్లి 10.00,1.15,4.30,7.45,11.00
పివిఆర్ గలేరియా - పంజాగుట్ట 10.00,2.50,7.05,10.50
పివిఆర్ పివిఆర్ - ఎర్రమంజిల్ 10.00,7.35,10.55PM
పివిఆర్ పివిఆర్ - మూసారంబాగ్ 10.00,7.45,10.50PM
పివిఆర్ ప్రెస్టన్ ప్లేమ్ - గచ్చిబౌలి 10.05,4.00,7.15PM
పివిఆర్ ఐకాన్ - హైటెక్ సిటీ 10.05,1.20,7.25PM
పివిఆర్ ATRIUM మాల్ - గచ్చిబౌలి 10.45,7.35,10.45PM
పివిఆర్ ఎస్2 - మల్లాపూర్ 1.00,4.00,7.15PM
సినీపోలిస్ లులు మాల్ - కూకట్‌పల్లి 10.00,4.25,7.40PM
సినీపోలిస్ CCPL - మల్కాజ్‌గిరి 11.00,5.00,11.00PM
సినీపోలిస్ డి.ఎల్.ఎస్. - ఉప్పల్ 11.30,2.40,8.45PM
సినీపోలిస్ మంత్రామాల్ - అత్తాపూర్ 10.00,1.10,7.55PM
ఐనాక్స్ ఐనాక్స్ - బంజారాహిల్స్ 11.00,7.30
ఐనాక్స్ జి.ఎస్.ఎమ్ - మదీనాగూడ 10.40,7.15,10.30
ఐనాక్స్ ఎం.పి.మాల్ - కాచిగూడ 3.40,10.40
ఐనాక్స్ పత్వవెక్టిప్ మాల్ - కవాడిగూడ 12.30,7.00,10.20
జెమిని కాంప్లెక్స్ - వరంగల్
పివిఆర్ యస్2 - వరంగల్
ఏషియన్ శ్రీదేవి - హన్మకొండ
వినోద 70 ఎ/సి - ఖమ్మం
SVC దేవి - నిజామాబాద్
SVC ప్రతిమ - కరీంనగర్
గీత ఉప్పల్ - నిజామాబాద్
ముక్తశ్రీనివాస - కరీంనగర్
పివిఆర్ పివిఆర్ - నిజామాబాద్
SVC వెంకటేశ్వర - గద్వాల్
వెంకటేశ్వర ఎ/సి - నల్లొండ
మహేశ్వరి - ఆదిలాబాద్
పివిఆర్ పివిఆర్ - ఆర్మూర్
ఎవిడి తిరుమల - మహబూబ్‌నగర్
ఏషియన్ తిరుమల - సూర్యాపేట్
మిరజ్ సినిమాస్ - రాయచూర్
వెంకటేశ్వర ఎ/సి - సిద్దిపేట్
జ్యోతి - ఆర్.సి.పురం 11.00,2.00,6.00,9.00
రాఘవేంద్ర - మల్కాజ్‌గిరి 6.30,9.45PM
లక్ష్మీపరపింహ - మియాపూర్ 7.50,11.00
రంగ - జీడిమెట్ల 11.00,2.00,6.00,9.00
మహాలక్ష్మీ కాంప్లెక్స్ - కొత్తపేట్ 11.00,2.00,6.00,9.00
విజేత - బోరబండ 11.00,2.00,6.00,9.00
ఆరాధన - తార్నాక 11.00,2.00,6.00,9.00
శివరంజని డీలక్స్ - ఇస్నాపూర్ 11.00,2.00,6.00,9.00
అశోక ఎ/సి - వై.జంక్షన్ 1.25,7.35
ఎఎంబి - మౌలాలి 9.30,12.30,3.30,6.30,9.30
మూవీటైమ్ ప్లాటినమ్ - అమీర్‌పేట్ 5.00,10.30PM
మూవీటైమ్ ప్రైమాల్ ఎ/సి - సనత్‌నగర్ 7.30PM
మీరజ్ - దిల్‌సుఖ్‌నగర్ 10.20,7.50,11.00
మీరజ్ - బిడిపిఎల్ 10.20,7.50,11.00
మీరజ్ - చందానగర్ 10.30,7.50,11.00
పినీప్యూర్ - ఉప్పల్ 10.40,1.40,7.40