వీరి బర్త్‌డే.. నాలుగేండ్లకోసారే..

సాధారణ సంవత్సరాల కంటే.. నాలుగేండ్లకోసారి వచ్చే లీప్ ఇయర్‌లో ఫిబ్రవరి నెలలో 29 రోజులు ఉండటం విశేషం. ఈ విశేషమైన రోజున రాష్ట్రవ్యాప్తంగా పెద్ద సంఖ్యలో చిన్నారులు జన్మించారు. కరీంనగర్‌లోని మాతా శిశు ఆరోగ్య కేంద్రంలో పది మంది, భద్రాద్రి కొత్తగూడెం జిల్లా రామవరంలోని మాతా, శిశు ఆరోగ్య కేంద్రంలో 9 మంది, సిద్దిపేట జిల్లా గజ్వేల్ దవాఖానలో ఏడుగురు, సంగారెడ్డి జిల్లా సిర్గాపూర్‌లో ఒకరు జన్మించారు. సాధారణంగా జన్మించిన అందరూ ఏటా జన్మదిన వేడుకలు చేసుకుంటే.. లీప్ ఇయర్‌లో పుట్టిన వారు మాత్రం నాలుగేండ్లకోసారి ఫిబ్రవరి 29న బర్త్‌డే జరుపుకోవడం నిజంగా వారికోపండుగే. – కరీంనగర్ విద్యానగర్/రామవరం/గజ్వేల్

కొండగట్టు ఆలయ ఉద్యోగి సస్పెన్షన్

- నిధుల దుర్వినియోగంపై ఆరా
- ఆపై శాఖాపరమైన చర్యలు

నమస్తే ఎఫెక్ట్

మల్యాల, ఫిబ్రవరి 29 : జగిత్యాల జిల్లా కొండగట్టు అంజన్న ఆలయ ఆదాయం దుర్వినియోగం వ్యవహారంలో సీనియర్ అసిస్టెంట్ శ్రీనివాసచారిని సస్పెండ్ చేసినట్టు ఆలయ ఈవో టంకశాల వెంకటేశం గురువారం ఒక ప్రకటనలో తెలిపారు. కొండగట్టు అంజన్న ఆదాయానికి ఓ ఉద్యోగి ఎసరు పెట్టడం, షాపుల లీజుకు సంబంధించి వ్యాపారులు చెల్లించిన రూ.37.90 లక్షలు స్వాహా చేయడం, దానిని ఉన్నతాధికారులు గుర్తించి సదరు ఉద్యోగికి మెమో ఇవ్వడం, ఈ వ్యవహారంపై ఈ నెల 24న 'అంజన్న ఆదాయానికే ఎసరు' శీర్షికన 'నమస్తే తెలంగాణ' దినపత్రికలో సమగ్ర కథనం ప్రచురితమైంది. దీనికి ఉన్నతాధికారులు స్పందించారు. రంగంలోకి దిగి విచారణ జరిపారు. సీనియర్ అసిస్టెంట్ శ్రీనివాసచారి సరైన లెక్కలు చూపించకపోవడంతో సస్పెండ్ చేశారు. అలాగే అంజన్న ఆలయ ఆదాయం రూ.37.90 లక్షలను సీనియర్ అసిస్టెంట్ సొంతానికి వాడుకొన్నట్టు ఆలయ ఈవో ఫిర్యాదు మేరకు కేసు దర్యాప్తు చేస్తున్నట్టు మల్యాల ఎస్సై అబ్దుల్ రహీం తెలిపారు.

సీడీపీవో అనిశెట్టి శ్రీదేవి అరెస్ట్

నిధులు దుర్వినియోగం చేసినట్టు నిర్ధారణ • రిమాండ్‌కు తరలించిన అధికారులు

హైదరాబాద్, ఫిబ్రవరి 29 (నమస్తే తెలంగాణ): మహిళా శిశు సంక్షేమ, అభివృద్ధిశాఖలో ప్రాజెక్ట్ డెవలప్‌మెంట్ ప్రాజెక్ట్ అధికారి (సీడీపీవో)గా పనిచేస్తున్న అనిశెట్టి శ్రీదేవిని బుధవారం ఏసీబీ అధికారులు అరెస్టు చేశారు. ఆమె గతంలో ఆదిలాబాద్ జిల్లా జైనూరు సీపీడీవోగా పనిచేసినప్పుడు నిధులు దుర్వినియోగం చేసినట్టు అధికారులు గుర్తించారు. ఆరోగ్యలక్ష్మి పాల సరఫరా కోసం చేసిన ఖర్చులపై నకిలీ ఇండెంట్లను సృష్టించి నగదు కాజేసినట్టు దర్యాప్తులో తేలిందని ఏసీబీ అధికారులు తెలిపారు. ఆ జిల్లాలో 322 అంగన్‌వాడీ కేంద్రాలకు సంబంధించిన నిధులు దుర్వినియోగం చేసినట్టు దర్యాప్తులో తేలిందని అధికారులు తెలిపారు. మొత్తం రూ.65.78 లక్షల నగదును దారి మళ్లించారని వెల్లడించారు. ఆమెను కరీంనగర్ కోర్టులో హాజరుపర్చిన ఏసీబీ అధికారులు అనంతరం రిమాండ్‌కు తరలించారు.

డీడీఎన్ అర్చకుల వేతనాలు 11 కోట్లు విడుదల

హైదరాబాద్, ఫిబ్రవరి 29(నమస్తే తెలంగాణ): రాష్ట్ర ప్రభుత్వం 6,271 మంది ధూపదీప నైవేద్యం(డీడీఎన్) అర్చకులకు ఫిబ్రవరి, మార్చి నెల గౌరవ వేతనాలు చెల్లించేందుకు రూ.11,01,96,000 నిధులను విడుదల చేసింది. ఈ మేరకు గురువారం ఉత్తర్వులు జారీ చేసింది. 2023-24 బడ్జెట్ నుంచి ఈ నిధులను విడుదల చేస్తున్నట్టు పేర్కొన్నది.

రోడ్లు, వంతెనల అభివృద్ధికి 800 కోట్లు!

హైదరాబాద్, ఫిబ్రవరి 29 (నమస్తే తెలంగాణ): తెలంగాణలో రోడ్లు, వంతెనల అభివృద్ధికి కేంద్ర ప్రభుత్వం రూ.800 కోట్లు విడుదల చేయనున్నది. సెంట్రల్ రోడ్ ఇన్‌ఫ్రాస్ట్రక్చర్ ఫండ్ (సీఆర్‌ఎఫ్‌ఐ) కింద ఈ నిధులను విడుదల చేసేందుకు అంగీకరించింది. ఇందుకు సంబంధించిన ఉత్తర్వులు త్వరలో వెలువడతాయని అధికారవర్గాలు తెలిపాయి. రాష్ట్ర ఆర్‌అండ్‌బీ శాఖ మంత్రి కోమటిరెడ్డి వెంకటరెడ్డి ఇటీవల ఢిల్లీలో జాతీయ రహదారుల శాఖ మంత్రి నితిన్ గడ్కరీతో సమావేశమై తెలంగాణలో రోడ్లు, వంతెనల అభివృద్ధికి రూ.1,136.58 కోట్లు కేటాయించాలని కోరారు. ఇందులో జిల్లాలవారీగా 28 రోడ్ల అభివృద్ధికి రూ.801.28 కోట్లు, నిజామాబాద్, వరంగల్, ఆదిలాబాద్, ఖమ్మం తదితర జిల్లాల్లో 8 వంతెనల నిర్మాణానికి మరో రూ.335.30 కోట్లు ఇవ్వాలని ప్రతిపాదనలు సమర్పించారు.

నేడే బ్రహ్మాండమైన విడుదల

సంధ్య 70 ఎంఎం ఎ/సి - ఆర్.టి.సి. క్రాస్ రోడ్స్ 11.20,2.20,6.20,9.20
ENJOY 4K LASER PROJECTION & DOLBY ATMOS SOUND

మల్లికార్జున - కూకట్‌పల్లి 11.20,2.20,6.20,9.20
రాజధాని 70 - దిల్‌సుఖ్‌నగర్ 11.20,2.20,6.20,9.20
ప్రశాంత్ - సికింద్రాబాద్ 11.20,2.20,6.20,9.20
శ్రీసాయిరామ్ - మల్కాజ్‌గిరి 11.20,2.20,6.20,9.20
గోకుల్ - ఎర్రగడ్డ 11.15,2.15,6.15,9.15
వైజయంతి - నాచారం 11.20,2.20,6.20,9.20
సూపర్ - బాలాపూర్ 11.20,2.20,6.20,9.20
జ్యోతి - ఆర్.సి.పురం 11.20,2.20,6.20,9.20
సుష్మ - వనస్థలిపురం 11.20,2.20,6.20,9.20
తాళ్ళూరి - ఇ.సి.ఐ.ఎల్ 11.20,2.20,6.20,9.20
రంగ - జీడిమెట్ల 11.20,2.20,6.20,9.20
సాయిరంగ - మియాపూర్ 11.20,2.20,6.20,9.20
ముకుంద - మేడ్చల్ 11.20,2.20,6.20,9.20
BR హైటెక్ - మాదాపూర్ 11.20,2.20,6.20,9.20
VLS శ్రీదేవి - చిలకలగూడ 11.20,2.20,6.20,9.20
సర్పకి - అల్వాల్ 11.30,2.30,6.30,9.30
రామకృష్ణ 70 - అబిడ్స్ 6.20,2.20
రామకృష్ణ 35 - అబిడ్స్ 11.20,2.20
అలంకార్ - లంగర్‌హౌస్ 11.20,2.20,6.20,9.20
కుమార్ - కాచిగూడ 11.20,2.20,6.20,9.20
లక్ష్మి - శంషాబాద్ 11.20,2.20,6.20,9.20
మహేశ్వరి - మహేశ్వరం 11.20,2.20,6.20,9.20

హిందీ వెర్షన్:
పుష్పగిరి 70 ఎంఎం ఎ/సి - ఆర్.టి.సి.క్రాస్ రోడ్స్ 11.00,2.00,6.00,9.00
ప్రియా - మల్లేపల్లి 12.00;3.00;6.30;9.30
రామకృష్ణ 70 - అబిడ్స్ 11.20,2.20
ముక్తారామకృష్ణ 35 - అబిడ్స్ 6.20,9.20

ఇంద్రవెంకటరమణ కాంప్లెక్స్ - కాచిగూడ 11.00,2.00,6.00,9.00
పినీపోలీస్ మంత్రామాల్ - అత్తాపూర్ 6.40PM
పినీపోలీస్ సుధ - శాలిబండ 8.00PM
పినీపోలీస్ పుష్ప - కాటేదాన్ 11.15,2.15,6.00,9.00
ASIAN ఎంక్యూబ్ ఎ/సి - అత్తాపూర్ 7.40PM
ఏషియన్ రాధిక ఎ/సి - కాప్రా 4.35PM
AMB ఎఎఎ ఎ/సి - అమీర్‌పేట్ 10.15PM
AMB ఎఎంబి సినిమాస్ ఎ/సి - గచ్చిబౌలి 10.45PM
ఏషియన్ సినీస్క్వేర్ ఎ/సి - ఉప్పల్ 1.35PM
ఏషియన్ శివగంగ ఎ/సి - దిల్‌సుఖ్‌నగర్ 6.15PM
ఏషియన్ షహెన్‌షా ఎ/సి - చింతల్ 9.30PM

PVR ఆర్.కె - బంజారాహిల్స్ 10.20,1.15,4.35,7.40,11.00
PVR పెంట్రల్‌మాల్ - పంజాగుట్ట 10.25,1.55,4.50,7.45,10.40
PVR ఇన్‌ఆర్బిట్‌మాల్ - మాదాపూర్ 10.25,1.55,4.50,7.45,10.40
PVR నెక్షస్ - కూకట్‌పల్లి 10.05,11.20,2.15,5.10,7.20,8.05,11.00
PVR గలేరియా - పంజాగుట్ట 10.25,1.20,4.40,7.45,10.40
PVR పివిఆర్ - ఎర్రమంజిల్ 10.45,1.25,5.10,8.05,11.00
PVR పివిఆర్ - మూసారంబాగ్ 10.25,1.20,4.55,7.4510.40
PVR ప్రెస్టన్ ప్లేమ్ - గచ్చిబౌలి 10.05,1.30,4.30,7.55,10.155
PVR ఐకాన్ - హైటెక్ సిటీ 11.00,1.55,4.50,7.45,10.40
PVR ATRIUM -గచ్చిబౌలి 10.10,2.15,5.10,8.05,11.00
PVR ఎపిఎ2 - మల్లాపూర్ 11.00,1.55,4.50,7.45,10.40
Cinépolis లులు మాల్ - కూకట్‌పల్లి 11.00,1.50,4.40,7.30,10.20
Cinépolis CCPL - మల్కాజ్‌గిరి 11.00,1.50,4.40,7.30,10.20
Cinépolis డి.ఎస్.ఎల్. - ఉప్పల్ 11.00,1.50,4.40,7.30,10.20
Cinépolis మంత్రామాల్ - అత్తాపూర్ 11.00,1.50,7.30,10.20 (హౌఃఓ: 4.40)
INOX సుధ - శాలిబండ 11.302.20,5.10,10.50
INOX ఐనాక్స్ - బంజారాహిల్స్ 11.00,2.00,5.00,8.00,10.50

INOX జి.ఎస్.ఎమ్ - మదీనాగూడ 11.00,2.00,4.50,7.50,10.40
INOX ఎం.పి.మాల్ - కాచిగూడ 10.20,1.15,4.20,7.40,10.30
INOX పత్వావెక్లిప్ - కవాడిగూడ 10.50,1.45,4.40,7.35,10.30
INOX అశోక - వై.జంక్షన్ 11.102.05,5.00,7.5510.50
మీరజ్ - దిల్‌సుఖ్‌నగర్ 11.00,1.50,4.40,7.30,10.20
మీరజ్ - ఐడిపిఎల్ 11.00,1.50,4.40,7.30,10.20
మీరజ్ - చందానగర్ 11.00,1.50,4.40,7.30,10.20
రాఘవేంద్ర - మల్కాజ్‌గిరి 11.30,2.20,5.10,8.00,10.50
లక్ష్మీనరసింహ - మియాపూర్ 11.00,1.50,4.50,8.00,11.00
AMB ఎఎంఆర్ - మౌలాలి 10.30,2.00,5.00,8.00,11.00
GPR జిపిఆర్ - కూకట్‌పల్లి 10.45,4.45,7.45,10.30
MOVIETIME అమీర్‌పేట్ 11.00,1.45,4.30,7.15,10.00
MOVIETIME సనత్‌నగర్ 11.00,1.45,4.30,7.15,10.00
MOVIETIME గచ్చిబౌలి 11.45,2.30,5.15,8.00,10.45
ASIAN పిపీవీఆర్ - ఉప్పల్ 10.20,1.25,4.30,7.35,10.40

TIVOLI పివోలి - సికింద్రాబాద్ 11.15,2.00,4.50,7.50,10.45
MULTIPLEX విజయలక్ష్మి - ఎల్‌బినగర్ 11.15,2.00,4.45,7.30,10.30
లక్ష్మీకళ - మూసాపేట్ 11.30,2.45,6.30,9.35
పినీప్లానెట్ - కొంపల్లి 10.25,1.30,4.30,7.25,10.25
ASIAN ఎంక్యూబ్ - అత్తాపూర్ 10.25,1.20,4.357.35,10.40
ASIAN శివగంగ - దిల్‌సుఖ్‌నగర్ 2.45,9.15
ASIAN రాధిక - కాప్రా 10.25,1.30,4.30,7.35,10.30
అమీర్‌పేట్ 10.35,1.30,4.25,7.45,10.25
ఇంద్రవాగేంద్ర 70 ఎంఎం ఎ/సి - కర్మన్‌ఘాట్ 6.15
PRASADS ఎన్.టి.ఆర్.గార్డెన్స్ 10.30,1.00,3.30,6.00,8.30,11.00
AMB గచ్చిబౌలి10.30,10.55,1.30,4.25,7.15,7.30,10.30
జెపి - చందానగర్ 10.25,1.30,4.30,7.35,10.30
పినీమార్ట్ - ఆర్.సి.పురం 10.30,1.35,4.20,7.30,10.45
ఎం.జె.ఆర్ - నారపల్లి 10.30,1.35,4.30,7.20,10.25
షా కాంప్లెక్స్ ఎ/సి - చింతల్ 2.45

హిందీ వెర్షన్:
ప్రియా - మల్లేపల్లి 12.00;3.00;6.30;9.30
రామకృష్ణ 70 - అబిడ్స్ 11.20,2.20
ముక్తారామకృష్ణ 35 - అబిడ్స్ 6.20,9.20

ఏషియన్ సాయికృష్ణ - మెట్‌పల్లి
విజయభాస్కర్ - భద్రాచలం
పుష్పభాస్కర్ - మణుగూర్
శాంతి 70 ఎ/సి - మధిర
లక్ష్మీశ్రీనివాస - అశ్వరావుపేట
వాసవి 70 ఎ/సి - వైరా
కరీంనగర్ జిల్లా
వెంకటేశ్వర - కరీంనగర్
ముక్త ఎ౨ శ్రీనివాస - కరీంనగర్
SVC ప్రతిమా - కరీంనగర్
న్యూఅశోక - గోదావరిఖని
శ్రీనివాస 70 ఎ/సి - జగిత్యాల
హరిహర ఎ/సి - జమ్మికుంట
పండిత 70 ఎ/సి - పెద్దపల్లి
విముల ఎ/సి - సిరిసిల్ల
వెంకటేశ్వర ఎ/సి - వనపర్తి
పరమేశ్వర ఎ/సి - షాద్‌నగర్
SVC వెంకటేశ్వర - గద్వాల్
రవి 70 ఎ/సి - నాగర్‌కర్నూల్
శ్రీనివాస 70 ఎ/సి - జడ్చర్ల
TIVOLI పార్థసారథి - కల్వకుర్తి
శ్రీదేవి 70 ఎ/సి - కొత్తకోట
శివసాయి 70 ఎ/సి - ఐజ
మనోహర్ - నారాయణపేట్
వసయాంబ - ముక్తిపాడు
వెంకటేశ్వర ఎ/సి - పేబ్బేర్
వెంకటేశ్వర - కొల్లాపూర్
వెంకటేశ్వర - ఆమన్‌గల్
వరంగల్ జిల్లా
వెంకత్రామ ఎ/సి - వరంగల్
పివిఆర్ యస్2 - వరంగల్
ఏషియన్ అశోక - హన్మకొండ
ఏషియన్ శ్రీదేవి - హన్మకొండ
భవాని ఎ/సి - కాజీపేట్
TIVOLI లక్ష్మి - మహబూబాబాద్
స్వర్ణ కళామందిర్ - జనగాం
ఏషియన్ రామకృష్ణ - ఠార్నూర్
కాకతీయ ఎ/సి - పరకాల
బాలాజీ ఎ/సి - ములుగు
శాంతి ఎ/సి - మలిపెద
ఖమ్మం జిల్లా
వినోద ఎ/సి - ఖమ్మం
మహేశ్వరి - కొత్తగూడెం
బాలాజీ ఎ/సి - సత్తుపల్లి
కకాంజలి ఎ/సి - ఇల్లందు
మహబూబాబాద్ జిల్లా
ఎవిడి తిరుమల - మహబూబాబాద్
శ్రీకృష్ణ - మహబూబాద్‌నగర్
ఏషియన్ పద్మాక్షి - మిర్యాలగూడ
నవ్య 70 ఎ/సి - సూర్యాపేట్
ఏషియన్ తిరుమల - సూర్యాపేట్
వెంకటేశ్వర ఎ/సి - కోదాడ
విష్ణురామ్ ఎ/సి - కోదాడ
శ్రీనివాస - హుజూర్‌నగర్
భద్రాత్రి ఎ/సి - భువనగిరి
వెంకటేశ్వర - నకిరేకల్
లక్ష్మి ఎ/సి - మాల్
వెంకటేశ్వర - దేవరకొండ
అంజిరెడ్డి - చౌటుప్పల్
లక్ష్మి ఎ/సి - యాదగిరిగుట్ట
వెంకటేశ్వర - వలిగొండ
వెంకటరమణ - నేరేడ్‌చర్ల
పద్మావతి - దామరచర్ల
సుజన ఎ/సి - చిట్యాల
అచ్చిరెడ్డి ఎ/సి - హాలియా
ఆదిలాబాద్ జిల్లా
మహేశ్వరి - ఆదిలాబాద్
వారాయణ ఎ/సి - నిర్మల్
వెంకటేశ్వర - మంచిర్యాల
SVC జెమిని - మంచిర్యాల
తిరుమల - సిసిసి నస్పూర్
వెంకటరమణ - సిర్పూర్‌కాగజ్‌నగర్
కమల 70 ఎ/సి - బైంసా
మహానంద - లక్ష్మెట్టిపేట్
ఏషియన్ రామకృష్ణ - బెల్లంపల్లి
రాఘవేంద్ర - జన్నారం
మెదక్ జిల్లా
ఏషియన్ పిపీమ్యాక్ష్ - మెదక్
రుక్మిణి ఎ/సి - సంగారెడ్డి
MYTHRI MYTHRI MOVIE DISTRIBUTORS LLP
శ్రీనివాస ఎ/సి - సిద్దిపేట్
ఏషియన్ మహేశ్వరి - సదాశివపేట్
ఏషియన్ మహేశ్వరి - జహీరాబాద్
తిరుమల ఎ/సి - గజ్వేల్
రంగారెడ్డి జిల్లా
శాంతమహల్ - తాండూర్
పిపీమ్యాక్ష్ - వికారాబాద్
భవాని 70 ఎ/సి - పరిగి
వెంకటేశ్వర 70 ఎ/సి - చెవేళ్ల
సాయిబాబా ఎ/సి - శంకర్‌పల్లి
రాయచూర్
ఏషియన్ పద్మావతి - రాయచూర్
మీరజ్ ఎ/సి - రాయచూర్
చంద్రహాస్ - గంగావతి
శరణబసవేశ్వర - సింధనూర్
MYTHRI MYTHRI MOVIE DISTRIBUTORS LLP

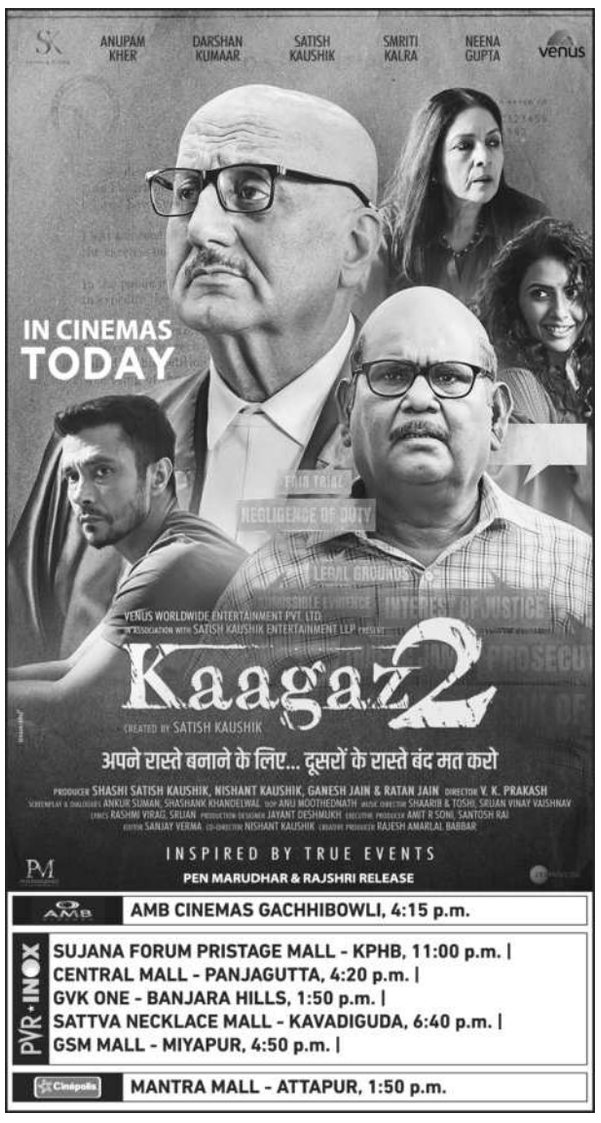

AMB AMB CINEMAS GACHHIBOWLI, 4:15 p.m.

PVR·INOX
SUJANA FORUM PRISTAGE MALL - KPHB, 11:00 p.m. |
CENTRAL MALL - PANJAGUTTA, 4:20 p.m. |
GVK ONE - BANJARA HILLS, 1:50 p.m. |
SATTVA NECKLACE MALL - KAVADIGUDA, 6:40 p.m. |
GSM MALL - MIYAPUR, 4:50 p.m. |

Cinépolis MANTRA MALL - ATTAPUR, 1:50 p.m.

నేడే బ్రహ్మాండమైన విడుదల

సంధ్య 35 - ఆర్.టి.సి. క్రాస్ రోడ్స్ 11.00,2.00,6.00,9.00
ENJOY 4K LASER PROJECTION & DOLBY ATMOS SOUND

అర్జున్ ఎ/సి - కూకట్‌పల్లి 11.30,2.30,6.30,9.30
మెగా ఎ/సి - దిల్‌సుఖ్‌నగర్ 11.15,2.30,6.15,9.15
తాళ్ళూరి ఎ/సి - ఇ.సి.ఐ.ఎల్ 11.00,2.00,6.00,9.00
సుష్మ ఎ/సి - కాటేదాన్ 2.15,9.00
ఇంద్రనాగేంద్ర - కర్మన్‌ఘాట్ 11.30,6.30

AMB ఎఎఎ - అమీర్‌పేట్ 1.35,7.10PM
AMB ఎఎంబి ఎ/సి - గచ్చిబౌలి 7.30PM
PRASADS ప్రసాద్ - ఎన్.టి.ఆర్.గార్డెన్స్ 2.55,8.15PM
INOX ఐనాక్స్ - బంజారాహిల్స్ 4.30,10.50PM
INOX జి.ఎస్.ఎమ్ - మదీనాగూడ 4.40,10.30PM
INOX ఎం.పి.మాల్ - కాచిగూడ 1.25,10.40PM
INOX పత్వావెక్లిప్ - కవాడిగూడ 2.00,7.50PM
INOX అశోక - వై.జంక్షన్ 4.20,10.40PM
PVR ఆర్.కె - బంజారాహిల్స్ 1.45,10.45PM
PVR పెంట్రల్‌మాల్ - పంజాగుట్ట 11.35,8.00PM
PVR ఇన్‌ఆర్బిట్‌మాల్ - మాదాపూర్ 2.15,8.05PM
PVR నెక్షస్ మాల్ - కూకట్‌పల్లి 4.40,10.30PM
PVR గలేరియా - పంజాగుట్ట 2.10,8.00PM
PVR పివిఆర్ - ఎర్రమంజిల్ 1.40,8.00PM
PVR పివిఆర్ - మూసారంబాగ్ 1.25,8.00PM

PVR ప్రెస్టన్ ప్లేమ్ - గచ్చిబౌలి 11.40,8.15PM
PVR ఐకాన్ - హైటెక్ సిటీ 11.10,8.10PM
PVR ATRIUM మాల్ -గచ్చిబౌలి 2.00,11.00PM
PVR ఎపిఎ2 - మల్లాపూర్ 1.10,10.00PM
Cinépolis లులు మాల్ - కూకట్‌పల్లి 5.25PM
Cinépolis CCPL - మల్కాజ్‌గిరి 2.15,7.55PM
Cinépolis డి.ఎస్.ఎల్. - ఉప్పల్ 2.15,8.15PM
Cinépolis మంత్రామాల్ - అత్తాపూర్ 11.00,8.00PM
Cinépolis సుధ - శాలిబండ 11.00,5.15PM
మీరజ్ - దిల్‌సుఖ్‌నగర్ 1.40,8.00PM
మీరజ్ - ఐడిపిఎల్ 1.40,8.00PM
మీరజ్ - చందానగర్ 1.40,8.00PM
రాఘవేంద్ర - మల్కాజ్‌గిరి 12.30,6.30PM
లక్ష్మీనరసింహ - మియాపూర్ 2.00,10.40PM
MOVIETIME ప్లాటినమ్ - అమీర్‌పేట్ 11.00,2.30,8.00PM

MOVIETIME ప్లైమాల్ - సనత్‌నగర్ 2.15,10.30PM
MOVIETIME ప్లాటినమ్ - గచ్చిబౌలి 2.45,8.30PM
ASIAN పివీ ప్వేర్ - ఉప్పల్ 10.50,7.35PM
MULTIPLEX విజయలక్ష్మి - ఎల్‌బినగర్ 1.45,7.45PM
పినీప్లానెట్ - కొంపల్లి 1.30,10.40PM
లక్ష్మీకళ - మూసాపేట్ 11.00,6.15PM
ASIAN ఎంక్యూబ్ - అత్తాపూర్ 10.55,7.35PM
పివీమార్ట్ - ఆర్.సి.పురం 10.30,7.40PM
ASIAN శివగంగ - దిల్‌సుఖ్‌నగర్ 11.00,6.00PM
ASIAN ఏషియన్‌రాధిక - కాప్రా 10.45,7.35PM
జెపి - చందానగర్ 10.45,4.45,10.25
ఎం.జె.ఆర్ - నారపల్లి 1.45,10.25PM
TIVOLI పివోలి ఎ/సి - సికింద్రాబాద్ 5.15PM
షా కాంప్లెక్స్ - చింతల్ 11.00,6.30PM
GPR జిపిఆర్ - కూకట్‌పల్లి 4.15PM

శ్రీనివాస ఎ/సి - ఖమ్మం 11.30,2.30,6.30,9.30
ఏషియన్‌తిరుమల - సూర్యాపేట్ 11.30,2.30,6.30,9.30
పివిఆర్ వేణుమాల్ - నిజామాబాద్ 11.30,2.30,6.30,9.30
SVC జెమిని ఎ/సి - మంచిర్యాల 11.30,2.30,6.30,9.30
శ్రీనివాస - మహబూబ్‌నగర్ 11.30,2.30,6.30,9.30
వసుంధర - భువనగిరి 11.30,2.30,6.30,9.30
పివిఆర్ పినిమాస్ - ఆర్మూర్ 11.30,2.30,6.30,9.30
మహేశ్వరి - బాన్సువాడ 11.30,2.30,6.30,9.30
ఏషియన్‌శ్రీదేవి - హన్మకొండ 11.30,2.30,6.30,9.30
ప్రతిమ ఎ/సి - కరీంనగర్ 11.30,2.30,6.30,9.30
ముక్తాశ్రీనివాస - కరీంనగర్ 11.30,2.30,6.30,9.30
SVC వెంకటేశ్వర - గద్వాల్ 11.30,2.30,6.30,9.30
గీతా ఉషాప్రసాద్ - నిజామాబాద్ 11.30,2.30,6.30,9.30
GEETHA FILM DISTRIBUTORS

నేడే బ్రహ్మాండమైన విడుదల

శాంతి 70 ఎంఎం ఎ/సి - నారాయణగూడ 2.00,9.00

విజేత - బోరబండ 11.00,2.00,6.00,9.00
భుజంగ - జీడిమెట్ల 11.00,2.00,6.00,9.00
మహాలక్ష్మి - కొత్తపేట్ 2.30,9.45
AMB ఎఎఎ - అమీర్‌పేట్ 10.40,7.40PM
AMB ఎఎంబి ఎ/సి - గచ్చిబౌలి 1.45PM
PRASADS ప్రసాద్ - ఎన్.టి.ఆర్.గార్డెన్స్ 12.15,8.20PM
INOX ఐనాక్స్ - బంజారాహిల్స్ 4.20,10.40PM
INOX జి.ఎస్.ఎమ్ - మదీనాగూడ 1.40,7.30PM
INOX ఎం.పి.మాల్ - కాచిగూడ 1.25,7.20PM
INOX పత్వావెక్లిప్ - కవాడిగూడ 4.50,10.40PM
INOX అశోక - వై.జంక్షన్ 11.00,7.30PM
PVR ఆర్.కె - బంజారాహిల్స్ 1.25,7.50PM
PVR పెంట్రల్‌మాల్ - పంజాగుట్ట 2.25,11.00PM
PVR ఇన్‌ఆర్బిట్‌మాల్ - మాదాపూర్ 5.05,10.55PM
PVR నెక్షస్ మాల్ - కూకట్‌పల్లి 11.10,7.30PM
PVR గలేరియా - పంజాగుట్ట 2.15,10.50PM
PVR పివిఆర్ - ఎర్రమంజిల్ 1.25,10.50PM
PVR పివిఆర్ - మూసారంబాగ్ 11.00,10.50PM
PVR ప్రెస్టన్ ప్లేమ్ - గచ్చిబౌలి 2.30,11.00PM

సంపూర్ణ 70 ఎంఎం ఎ/సి - వనస్థలిపురం 11.00,2.00,6.00,9.00
అంజలి - సికింద్రాబాద్ 2.15,6.15,9.15
PVR ఐకాన్ - హైటెక్ సిటీ 2.00,11.00PM
PVR ATRIUM మాల్ -గచ్చిబౌలి 11.05,8.00PM
PVR ఎపిఎ2 - మల్లాపూర్ 4.15,7.00PM
Cinépolis లులు మాల్ - కూకట్‌పల్లి 11.30,8.10PM
Cinépolis CCPL - మల్కాజ్‌గిరి 12.00,5.00PM
Cinépolis డి.ఎస్.ఎల్. - ఉప్పల్ 2.10PM
Cinépolis మంత్రామాల్ - అత్తాపూర్ 1.45PM
Cinépolis సుధ ఎ/సి - శాలిబండ 1.45PM
మీరజ్ - దిల్‌సుఖ్‌నగర్ 4.30,10.50PM
మీరజ్ - ఐడిపిఎల్ 4.30,10.50PM
మీరజ్ - చందానగర్ 4.30,10.50PM
రాఘవేంద్ర - మల్కాజ్‌గిరి 3.30,9.30PM
లక్ష్మీనరసింహ - మియాపూర్ 11.00,7.40PM
MOVIETIME ప్లాటినమ్ - అమీర్‌పేట్ 11.00,5.00PM
MOVIETIME ప్లైమాల్ - సనత్‌నగర్ 4.30PM

ఇంద్రనాగేంద్ర ఎ/సి - కర్మన్‌ఘాట్ 2.30,9.30
తాళ్ళూరి - ఇ.సి.ఐ.ఎల్ 11.15,2.15,6.15,9.15
ఏషియన్ స్వప్న - కాటాదాన్ 11.15,6.00
MOVIETIME ప్లాటినమ్ - గచ్చిబౌలి 5.45,10.45PM
ASIAN పివీ ప్వేర్ - ఉప్పల్ 1.30,10.35PM
ASIAN లక్ష్మీకళ - మూసాపేట్ 2.00,9.00PM
MULTIPLEX విజయలక్ష్మి - ఎల్‌బినగర్ 4.40PM
పినీప్లానెట్ ఎ/సి - కొంపల్లి 4.25PM
ASIAN ఎంక్యూబ్ - అత్తాపూర్ 1.45PM
TIVOLI పివోలి - సికింద్రాబాద్ 2.15PM
పివీమార్ట్ - ఆర్.సి.పురం 4.25,10.25PM
ASIAN శివగంగ - దిల్‌సుఖ్‌నగర్ 2.30,9.30PM
AMB ఎఎంఆర్ - మౌలాలి 11.00,5.00,11.00PM
ASIAN ఏషియన్‌రాధిక - కాప్రా 1.50PM
జెపి - చందానగర్ 10.30,7.30PM
ఎం.జె.ఆర్ - నారపల్లి 10.45,7.30PM
షా కాంప్లెక్స్ - చింతల్ 2.00,9.00PM
GPR జిపిఆర్ - కూకట్‌పల్లి 1.15PM

SVC శ్రీలక్ష్మీ & ఇంద్రవాగేంద్ర - కర్మన్‌ఘాట్ 11.30,2.30,6.30,9.30
SVC సంగీత - ఆర్.సి.పురం 6.00,9.00
రాజధాని డీలక్స్ - దిల్‌సుఖ్‌నగర్ 6.00,9.00
శ్రీకృష్ణ - అలియాబాద్ 11.00,2.00,6.00,9.00
విశ్వనాథ్ - కూకట్‌పల్లి 11.45,2.45,6.45,9.45

PRASADS ప్రసాద్ - ఎన్.టి.ఆర్.గార్డెన్స్ 3.20,8.10PM
PVR పెంట్రల్‌మాల్ - పంజాగుట్ట 4.45pm
PVR ఇన్‌ఆర్బిట్‌మాల్ - మాదాపూర్ 1.40PM
PVR నెక్షస్ మాల్ - కూకట్‌పల్లి 1.05PM
PVR గలేరియా - పంజాగుట్ట 1.40PM
PVR పివిఆర్ - ఎర్రమంజిల్ 4.55PM
PVR పివిఆర్ - మూసారంబాగ్ 1.55PM
PVR ప్రెస్టన్ ప్లేమ్ - గచ్చిబౌలి 8.00PM
PVR ఐకాన్ - హైటెక్ సిటీ 1.00PM
PVR ATRIUM మాల్ -గచ్చిబౌలి 1.50
PVR ఎపిఎ ఎ/సి - మల్లాపూర్ 4.00PM
Cinépolis లులు మాల్ - కూకట్‌పల్లి 4.15PM
Cinépolis CCPL - మల్కాజ్‌గిరి 3.40PM
Cinépolis డి.ఎస్.ఎల్.ఎ/సి - ఉప్పల్ 5.00PM
Cinépolis మంత్రామాల్ ఎ/సి - అత్తాపూర్ 11.00PM
మీరజ్ - దిల్‌సుఖ్‌నగర్ 2.00,4.45PM
మీరజ్ ఐడిపిఎల్ - ఐడిఎల్ 4.50PM
మీరజ్ - చందానగర్ 1.30,4.50PM
AMB ఎఎంబి సినిమాస