మూడు పాత్రలు

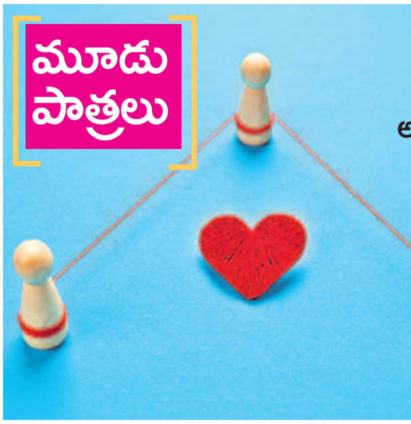

'అతను' 'ఆమె'ను ప్రేమిస్తున్నాడు.
'ఆమె' 'అతణ్ని' ప్రేమిస్తున్నది.
అయినా, ఈ ప్రేమ సుఖాంతం కాదు.
ఎందుకంటే,
ఈ కథలో మూడు పాత్రలున్నాయి..
అతను, ఆమె, ఆమె!

బ్రెయిన్ డెడ్

సాఫ్ట్‌వేర్ ఇంజినీర్. లవ్ ఫెయిల్యూర్.
సూసైడ్ అటెమ్ట్. బ్రెయిన్ డెడ్.
ఇంకా పనిచేస్తున్న గుండెను
అంబులెన్స్‌లో
అపోలోకు తరలిస్తున్నారు.
మధ్యలో ట్రాఫిక్ జామ్.
ఎవరిదో శవయాత్ర.
హఠాత్తుగా
ఆ గుండె ఆగిపోయింది.
పాడె మీద అతడి ప్రేయసి.

ముక్కలు ముక్కలు

ఆ శాడిస్టు ప్రేమికుడు
ఆమెను
ఇరవై ఎనిమిది
ముక్కలుగా నరికేశాడు.
'ఇరవై తొమ్మిది ముక్కలు
చేయాల్సింది డియర్.
మరిచిపోయావా?
మనం కలుసుకున్నది
ఫిబ్రవరి 29న..
లీపు సంవత్సరం'
ప్రేయసి గుండె
ఘోషిస్తూనే ఉంది.

లేత గులాబీ

నాన్న ఇచ్చిన డైమండ్ నెక్లెస్,
అన్నయ్య కొన్న ఆపిల్ ఫోన్,
బాబాయ్ పంపిన మేకప్ కిట్..
ఆ ఖరీదైన పుట్టినరోజు
బహుమతుల మధ్య
ఇరుక్కుపోయిన
ఓ లేత రోజాను
ఆమె జాగ్రత్తగా
బయటికి తీసింది.
అది.. 'ప్రేమ' గులాబీ!

వీడ్కోలు

రైల్వేస్టేషన్‌కు వచ్చి..
ట్రెయిన్ ఎక్కించి..
బండి కదిలే వరకు
కిటికీ పక్కన నిలబడి..
పచ్చలైటు పడగానే
హ్యాపీజర్నీ చెప్పి..
దిగాలుగా కంటతడి
పెట్టేంత వరకూ
తెలియదు..
నేనంటే అంత ప్రేమని!